



**MUNICÍPIO DE BONITO**  
CNPJ 05.149.083/0001-07  
PREFEITURA MUNICIPAL



**EDITAL**  
**CONCORRÊNCIA Nº 90003/2026**  
(Processo Administrativo nº 0005/2026)

Torna-se público que a **MUNICÍPIO DE BONITO/PA**, Estado do Pará, através da **PREFEITURA MUNICIPAL**, sediado a Av. Charles Assad, 399, Centro, Bonito/PA CEP: 68.645-000, realizará licitação, na modalidade **CONCORRÊNCIA**, na forma **ELETRÔNICA**, com o critério de julgamento **MENOR PREÇO POR ITEM** nos termos da Lei nº 14.133, de 2021, e demais legislação aplicável e, ainda, de acordo com as condições estabelecidas neste Edital.

Local: Portal de Compras do Governo Federal – [www.gov.br/compras](http://www.gov.br/compras)

Unidade Administrativa do Governo Federal (UASG): **980431**

Data da sessão: 10 de março de 2026.

Horário: 09:00 horas, (Horário de Brasília).

**1. DO OBJETO**

1.1. O objeto da presente licitação é **CONTRATAÇÃO DE OBRAS E SERVIÇOS DE ENGENHARIA, PARA REFORMAS DAS PRAÇAS SÃO JOÃO DE PANEAS E BOA VISTA, LOCALIZADAS NA ZONA RURAL, NA VILA DE SÃO JOÃO DE PANEAS E NA VILA DE BOA VISTA DO MUNICÍPIO DE BONITO/PA**, conforme condições, quantidades e exigências estabelecidas neste Edital e seus anexos.

**1.2. RELAÇÃO DAS OBRAS E SERVIÇOS**

01	PRAÇA SÃO JOÃO DE PANEAS ENDEREÇO: VILA DE SÃO JOÃO DE PANEAS – ZONA RURAL – BONITO - PA
02	PRAÇA BOA VISTA ENDEREÇO: VILA DE BOA VISTA – ZONA RURAL – BONITO - PA



**MUNICÍPIO DE BONITO**  
CNPJ 05.149.083/0001-07  
PREFEITURA MUNICIPAL



## **2. DA PARTICIPAÇÃO NA LICITAÇÃO**

2.1. Poderão participar desta licitação os interessados que estiverem previamente credenciados no Sistema de Cadastramento Unificado de Fornecedores - SICAF e no Sistema de Compras do Governo Federal ([www.gov.br/compras](http://www.gov.br/compras)).

2.1.1. Os interessados deverão atender às condições exigidas no cadastramento no SICAF até o terceiro dia útil anterior à data prevista para recebimento das propostas.

2.2. O licitante responsabiliza-se exclusiva e formalmente pelas transações efetuadas em seu nome, assume como firmes e verdadeiras suas propostas e seus lances, inclusive os atos praticados diretamente ou por seu representante, excluída a responsabilidade do provedor do sistema ou do órgão ou entidade promotora da licitação por eventuais danos decorrentes de uso indevido das credenciais de acesso, ainda que por terceiros.

2.3. É de responsabilidade do cadastrado conferir a exatidão dos seus dados cadastrais nos Sistemas relacionados no item anterior e mantê-los atualizados junto aos órgãos responsáveis pela informação, devendo proceder, imediatamente, à correção ou à alteração dos registros tão logo identifique incorreção ou aqueles se tornem desatualizados.

2.4. A não observância do disposto no item anterior poderá ensejar desclassificação no momento da habilitação.

2.5. Será concedido tratamento favorecido para as microempresas e empresas de pequeno porte, para as sociedades cooperativas mencionadas no artigo 16 da Lei nº 14.133, de 2021, para o microempreendedor individual - MEI, nos limites previstos da Lei Complementar nº 123, de 2006 e do Decreto n.º 8.538, de 2015.

2.6. Não poderão disputar esta licitação:

2.6.1. Aquele que não atenda às condições deste Edital e seu(s) anexo(s);

2.6.2. Autor do anteprojeto, do projeto básico ou do projeto executivo, pessoa física ou jurídica, quando a licitação versar sobre serviços ou fornecimento de bens a ele relacionados;

2.6.3. Empresa, isoladamente ou em consórcio, responsável pela elaboração do projeto básico ou do projeto executivo, ou empresa da qual o autor do projeto seja dirigente, gerente, controlador, acionista ou detentor de mais de 5% (cinco por cento) do capital com direito a voto, responsável técnico ou subcontratado, quando a licitação versar sobre serviços ou fornecimento de bens a ela necessários;

2.6.4. Pessoa física ou jurídica que se encontre, ao tempo da licitação, impossibilitada de participar da licitação em decorrência de sanção que lhe foi imposta;

2.6.5. Aquele que mantenha vínculo de natureza técnica, comercial, econômica, financeira, trabalhista ou civil com dirigente do órgão ou entidade contratante ou com agente público que



**MUNICÍPIO DE BONITO**  
CNPJ 05.149.083/0001-07  
PREFEITURA MUNICIPAL



desempenhe função na licitação ou atue na fiscalização ou na gestão do contrato, ou que deles seja cônjuge, companheiro ou parente em linha reta, colateral ou por afinidade, até o terceiro grau;

2.6.6. Empresas controladoras, controladas ou coligadas, nos termos da Lei nº 6.404, de 15 de dezembro de 1976, concorrendo entre si;

2.6.7. Pessoa física ou jurídica que, nos 5 (cinco) anos anteriores à divulgação do edital, tenha sido condenada judicialmente, com trânsito em julgado, por exploração de trabalho infantil, por submissão de trabalhadores a condições análogas às de escravo ou por contratação de adolescentes nos casos vedados pela legislação trabalhista;

2.6.8. Agente público do órgão ou entidade licitante;

2.6.9. Organizações da Sociedade Civil de Interesse Público - OSCIP, atuando nessa condição;

2.6.10. Não poderá participar, direta ou indiretamente, da licitação ou da execução do contrato agente público do órgão ou entidade contratante, devendo ser observadas as situações que possam configurar conflito de interesses no exercício ou após o exercício do cargo ou emprego, nos termos da legislação que disciplina a matéria, conforme § 1º do art. 9º da Lei nº 14.133, de 2021.

2.7. O impedimento de que trata o item 2.6.4 será também aplicado ao licitante que atue em substituição a outra pessoa, física ou jurídica, com o intuito de burlar a efetividade da sanção a ela aplicada, inclusive a sua controladora, controlada ou coligada, desde que devidamente comprovado o ilícito ou a utilização fraudulenta da personalidade jurídica do licitante.

2.8. A critério da Administração e exclusivamente a seu serviço, o autor dos projetos e a empresa a que se referem os itens 2.6.2 e 2.6.3 poderão participar no apoio das atividades de planejamento da contratação, de execução da licitação ou de gestão do contrato, desde que sob supervisão exclusiva de agentes públicos do órgão ou entidade.

2.9. Equiparam-se aos autores do projeto as empresas integrantes do mesmo grupo econômico.

2.10. O disposto nos itens 2.6.2 e 2.6.3 não impede a licitação ou a contratação de serviço que inclua como encargo do contratado a elaboração do projeto básico e do projeto executivo, nas contratações integradas, e do projeto executivo, nos demais regimes de execução.

2.11. Em licitações e contratações realizadas no âmbito de projetos e programas parcialmente financiados por agência oficial de cooperação estrangeira ou por organismo financeiro internacional com recursos do financiamento ou da contrapartida nacional, não poderá participar pessoa física ou jurídica que integre o rol de pessoas sancionadas por essas entidades ou que seja declarada inidônea nos termos da Lei nº 14.133/2021.



**MUNICÍPIO DE BONITO**  
CNPJ 05.149.083/0001-07  
PREFEITURA MUNICIPAL



2.12. A vedação de que trata o item 2.6.8 estende-se a terceiro que auxilie a condução da contratação na qualidade de integrante de equipe de apoio, profissional especializado ou funcionário ou representante de empresa que preste assessoria técnica.

### **3. DA APRESENTAÇÃO DA PROPOSTA E DOS DOCUMENTOS DE HABILITAÇÃO**

3.1. Na presente licitação, a fase de habilitação sucederá as fases de apresentação de propostas e lances e de julgamento.

3.2. Os licitantes encaminharão, exclusivamente por meio do sistema eletrônico, a proposta com o preço, conforme o critério de julgamento adotado neste Edital, até a data e o horário estabelecidos para abertura da sessão pública.

3.3. Caso a fase de habilitação anteceda as fases de apresentação de propostas e lances, os licitantes encaminharão, na forma e no prazo estabelecidos no item anterior, simultaneamente os documentos de habilitação e a proposta com o preço, observado as disposições deste Edital.

3.4. No cadastramento da proposta inicial, o licitante declarará, em campo próprio do sistema, que:

3.4.1. Está ciente e concorda com as condições contidas no edital e seus anexos, bem como de que a proposta apresentada compreende a integralidade dos custos para atendimento dos direitos trabalhistas assegurados na Constituição Federal, nas leis trabalhistas, nas normas infralegais, nas convenções coletivas de trabalho e nos termos de ajustamento de conduta vigentes na data de sua entrega em definitivo e que cumpre plenamente os requisitos de habilitação definidos no instrumento convocatório;

3.4.2. Não emprega menor de 18 anos em trabalho noturno, perigoso ou insalubre e não emprega menor de 16 anos, salvo menor, a partir de 14 anos, na condição de aprendiz, nos termos do artigo 7º, XXXIII, da Constituição;

3.4.3. Não possui empregados executando trabalho degradante ou forçado, observando o disposto nos incisos III e IV do art. 1º e no inciso III do art. 5º da Constituição Federal;

3.5. Cumpre as exigências de reserva de cargos para pessoa com deficiência e para reabilitado da Previdência Social, previstas em lei e em outras normas específicas.

3.6. O licitante organizado em cooperativa deverá declarar, ainda, em campo próprio do sistema eletrônico, que cumpre os requisitos estabelecidos no artigo 16 da Lei nº 14.133, de 2021.

3.7. O fornecedor enquadrado como microempresa, empresa de pequeno porte ou sociedade cooperativa deverá declarar, ainda, em campo próprio do sistema eletrônico, que cumpre os requisitos estabelecidos no artigo 3º da Lei Complementar nº 123, de 2006, estando apto a usufruir





**MUNICÍPIO DE BONITO**  
CNPJ 05.149.083/0001-07  
PREFEITURA MUNICIPAL



do tratamento favorecido estabelecido em seus arts. 42 a 49, observado o disposto nos §§ 1º ao 3º do art. 4º, da Lei n.º 14.133, de 2021.

3.7.1. No item exclusivo para participação de microempresas e empresas de pequeno porte, a assinalação do campo “não” impedirá o prosseguimento no certame, para aquele item;

3.7.2. Nos itens em que a participação não for exclusiva para microempresas e empresas de pequeno porte, a assinalação do campo “não” apenas produzirá o efeito de o licitante não ter direito ao tratamento favorecido previsto na Lei Complementar nº 123, de 2006, mesmo que microempresa, empresa de pequeno porte ou sociedade cooperativa.

3.8. A falsidade da declaração de que trata os itens 3.43.4 ou 3.73.7 sujeitará o licitante às sanções previstas na Lei nº 14.133, de 2021, e neste Edital.

3.9. Os licitantes poderão retirar ou substituir a proposta ou, na hipótese de a fase de habilitação anteceder as fases de apresentação de propostas e lances e de julgamento, os documentos de habilitação anteriormente inseridos no sistema, até a abertura da sessão pública.

3.10. Não haverá ordem de classificação na etapa de apresentação da proposta e dos documentos de habilitação pelo licitante, o que ocorrerá somente após os procedimentos de abertura da sessão pública e da fase de envio de lances.

3.11. Serão disponibilizados para acesso público os documentos que compõem a proposta dos licitantes convocados para apresentação de propostas, após a fase de envio de lances.

3.12. Desde que disponibilizada a funcionalidade no sistema, o licitante poderá parametrizar o seu valor final mínimo ou máximo quando do cadastramento da proposta e obedecerá às seguintes regras:

3.12.1. A aplicação do intervalo mínimo de diferença de valores entre os lances, que incidirá tanto em relação aos lances intermediários quanto em relação ao lance que cobrir a melhor oferta; e

3.12.2. Os lances serão de envio automático pelo sistema, respeitado o valor final mínimo, caso estabelecido, e o intervalo de que trata o subitem acima.

3.13. O valor final mínimo ou o percentual de desconto final máximo parametrizado no sistema poderá ser alterado pelo fornecedor durante a fase de disputa, sendo vedado:

3.13.1. Valor superior a lance já registrado pelo fornecedor no sistema, quando adotado o critério de julgamento por menor preço; e

3.13.2. Percentual de desconto inferior a lance já registrado pelo fornecedor no sistema, quando adotado o critério de julgamento por maior desconto.



**MUNICÍPIO DE BONITO**  
CNPJ 05.149.083/0001-07  
PREFEITURA MUNICIPAL



3.14. O valor final mínimo ou final máximo parametrizado na forma do item 3.12 possuirá caráter sigiloso para os demais fornecedores e para o órgão ou entidade promotora da licitação, podendo ser disponibilizado estrita e permanentemente aos órgãos de controle externo e interno.

3.15. Caberá ao licitante interessado em participar da licitação acompanhar as operações no sistema eletrônico durante o processo licitatório e se responsabilizar pelo ônus decorrente da perda de negócios diante da inobservância de mensagens emitidas pela Administração, agente de contratação ou de sua desconexão.

3.16. O licitante deverá comunicar imediatamente ao provedor do sistema qualquer acontecimento que possa comprometer o sigilo ou a segurança, para imediato bloqueio de acesso.

#### **4. DO PREENCHIMENTO DA PROPOSTA**

4.1. O licitante deverá enviar sua proposta mediante o preenchimento, no sistema eletrônico, dos seguintes campos:

4.1.1. Valor total do item;

4.2. Todas as especificações do objeto contidas na proposta vinculam o licitante.

4.2.1. O licitante NÃO poderá oferecer proposta em quantitativo inferior ao máximo previsto para contratação.

4.3. Nos valores propostos estarão inclusos todos os custos operacionais, encargos previdenciários, trabalhistas, tributários, comerciais e quaisquer outros que incidam direta ou indiretamente na execução do objeto.

4.4. Os preços ofertados, tanto na proposta inicial, quanto na etapa de lances, serão de exclusiva responsabilidade do licitante, não lhe assistindo o direito de pleitear qualquer alteração, sob alegação de erro, omissão ou qualquer outro pretexto.

4.5. Se o regime tributário da empresa implicar o recolhimento de tributos em percentuais variáveis, a cotação adequada será a que corresponde à média dos efetivos recolhimentos da empresa nos últimos doze meses.

4.6. Independentemente do percentual de tributo inserido na planilha, no pagamento serão retidos na fonte os percentuais estabelecidos na legislação vigente.

4.7. Na presente licitação, a Microempresa e a Empresa de Pequeno Porte poderão se beneficiar do regime de tributação pelo Simples Nacional.

4.8. A apresentação das propostas implica obrigatoriedade do cumprimento das disposições nelas contidas, em conformidade com o que dispõe o Projeto Básico, assumindo o proponente o compromisso de executar o objeto licitado nos seus termos, bem como de fornecer os materiais,



**MUNICÍPIO DE BONITO**  
CNPJ 05.149.083/0001-07  
PREFEITURA MUNICIPAL



equipamentos, ferramentas e utensílios necessários, em quantidades e qualidades adequadas à perfeita execução contratual, promovendo, quando requerido, sua substituição.

4.9. O prazo de validade da proposta não será inferior a **60 (sessenta)** dias, a contar da data de sua apresentação.

4.10. Os licitantes devem respeitar os preços máximos estabelecidos nas normas de regência de contratações públicas federais, quando participarem de licitações públicas;

4.11. O descumprimento das regras supramencionadas pela Administração por parte dos contratados pode ensejar a responsabilização pelo Órgão Competente e, após o devido processo legal, gerar as seguintes consequências: assinatura de prazo para a adoção das medidas necessárias ao exato cumprimento da lei, nos termos do art. 71, inciso IX, da Constituição; ou condenação dos agentes públicos responsáveis e da empresa contratada ao pagamento dos prejuízos ao erário, caso verificada a ocorrência de superfaturamento por sobrepreço na execução do contrato.

## **5. DA ABERTURA DA SESSÃO, CLASSIFICAÇÃO DAS PROPOSTAS E FORMULAÇÃO DE LANCES**

5.1. A abertura da presente licitação dar-se-á automaticamente em sessão pública, por meio de sistema eletrônico, na data, horário e local indicados neste Edital.

5.2. Os licitantes poderão retirar ou substituir a proposta ou os documentos de habilitação, quando for o caso, anteriormente inseridos no sistema, até a abertura da sessão pública.

5.3. O sistema disponibilizará campo próprio para troca de mensagens entre o Agente de Contratação e os licitantes.

5.4. Iniciada a etapa competitiva, os licitantes deverão encaminhar lances exclusivamente por meio de sistema eletrônico, sendo imediatamente informados do seu recebimento e do valor consignado no registro.

5.5. O lance deverá ser ofertado pelo valor unitário.

5.6. Os licitantes poderão oferecer lances sucessivos, observando o horário fixado para abertura da sessão e as regras estabelecidas no Edital.

5.7. O licitante somente poderá oferecer lance de valor inferior ao último por ele ofertado e registrado pelo sistema.

5.8. O intervalo mínimo de diferença de valores entre os lances, que incidirá tanto em relação aos lances intermediários quanto em relação à proposta que cobrir a melhor oferta deverá ser de 1,00 (um) real.

5.9. O licitante poderá, uma única vez, excluir seu último lance ofertado, no intervalo de quinze segundos após o registro no sistema, na hipótese de lance inconsistente ou inexequível.



**MUNICÍPIO DE BONITO**  
CNPJ 05.149.083/0001-07  
PREFEITURA MUNICIPAL



- 5.10. O procedimento seguirá de acordo com o modo de disputa adotado.
- 5.11. Será adotado para o envio de lances na licitação o modo de disputa “**ABERTO**”, onde os licitantes apresentarão lances públicos e sucessivos, com prorrogações.
- 5.11.1. A etapa de lances da sessão pública terá duração de dez minutos e, após isso, será prorrogada automaticamente pelo sistema quando houver lance ofertado nos últimos dois minutos do período de duração da sessão pública.
- 5.11.2. A prorrogação automática da etapa de lances, de que trata o subitem anterior, será de dois minutos e ocorrerá sucessivamente sempre que houver lances enviados nesse período de prorrogação, inclusive no caso de lances intermediários.
- 5.11.3. Não havendo novos lances na forma estabelecida nos itens anteriores, a sessão pública encerrar-se-á automaticamente, e o sistema ordenará e divulgará os lances conforme a ordem final de classificação.
- 5.11.4. Definida a melhor proposta, se a diferença em relação à proposta classificada em segundo lugar for de pelo menos 5% (cinco por cento), o Agente de contratação, auxiliado pela equipe de apoio, poderá admitir o reinício da disputa aberta, para a definição das demais colocações.
- 5.11.5. Após o reinício previsto no item supra, os licitantes serão convocados para apresentar lances intermediários.
- 5.12. Após o término dos prazos estabelecidos nos subitens anteriores, o sistema ordenará e divulgará os lances segundo a ordem crescente de valores.
- 5.13. Não serão aceitos dois ou mais lances de mesmo valor, prevalecendo aquele que for recebido e registrado em primeiro lugar.
- 5.14. Durante o transcurso da sessão pública, os licitantes serão informados, em tempo real, do valor do menor lance registrado, vedada a identificação do licitante.
- 5.15. No caso de desconexão com o Agente de Contratação/Comissão, no decorrer da etapa competitiva da licitação, o sistema eletrônico poderá permanecer acessível aos licitantes para a recepção dos lances.
- 5.16. Quando a desconexão do sistema eletrônico para o Agente de Contratação/Comissão persistir por tempo superior a dez minutos, a sessão pública será suspensa e reiniciada somente após decorridas vinte e quatro horas da comunicação do fato pelo Agente de Contratação/Comissão aos participantes, no sítio eletrônico utilizado para divulgação.
- 5.17. Caso o licitante não apresente lances, concorrerá com o valor de sua proposta.
- 5.18. Em relação a itens não exclusivos para participação de microempresas e empresas de pequeno porte, uma vez encerrada a etapa de lances, será efetivada a verificação automática, junto à Receita Federal, do porte da entidade empresarial. O sistema identificará em coluna própria as



**MUNICÍPIO DE BONITO**  
CNPJ 05.149.083/0001-07  
PREFEITURA MUNICIPAL



microempresas e empresas de pequeno porte participantes, procedendo à comparação com os valores da primeira colocada, se esta for empresa de maior porte, assim como das demais classificadas, para o fim de aplicar-se o disposto nos arts. 44 e 45 da Lei Complementar nº 123, de 2006, regulamentada pelo Decreto nº 8.538, de 2015.

5.18.1. Nessas condições, as propostas de microempresas e empresas de pequeno porte que se encontrarem na faixa de até 10% (dez por cento) acima da melhor proposta ou melhor lance serão consideradas empatadas com a primeira colocada.

5.18.2. A melhor classificada nos termos do subitem anterior terá o direito de encaminhar uma última oferta para desempate, obrigatoriamente em valor inferior ao da primeira colocada, no prazo de 5 (cinco) minutos controlados pelo sistema, contados após a comunicação automática para tanto.

5.18.3. Caso a microempresa ou a empresa de pequeno porte melhor classificada desista ou não se manifeste no prazo estabelecido, serão convocadas as demais licitantes microempresa e empresa de pequeno porte que se encontrem naquele intervalo de 10% (dez por cento), na ordem de classificação, para o exercício do mesmo direito, no prazo estabelecido no subitem anterior.

5.18.4. No caso de equivalência dos valores apresentados pelas microempresas e empresas de pequeno porte que se encontrem nos intervalos estabelecidos nos subitens anteriores, será realizado sorteio entre elas para que se identifique aquela que primeiro poderá apresentar melhor oferta.

5.19. Só poderá haver empate entre propostas iguais (não seguidas de lances), ou entre lances finais da fase fechada do modo de disputa aberto e fechado.

5.19.1. Havendo eventual empate entre propostas ou lances, o critério de desempate será aquele previsto no art. 60 da Lei nº 14.133, de 2021, nesta ordem:

5.19.1.1. Disputa final, hipótese em que os licitantes empatados poderão apresentar nova proposta em ato contínuo à classificação;

5.19.1.2. Avaliação do desempenho contratual prévio dos licitantes, para a qual deverão preferencialmente ser utilizados registros cadastrais para efeito de atesto de cumprimento de obrigações previstos nesta Lei;

5.19.1.3. Desenvolvimento pelo licitante de ações de equidade entre homens e mulheres no ambiente de trabalho, conforme regulamento;

5.19.1.4. Desenvolvimento pelo licitante de programa de integridade, conforme orientações dos órgãos de controle.

5.19.2. Persistindo o empate, será assegurada preferência, sucessivamente, aos bens e serviços produzidos ou prestados por:



**MUNICÍPIO DE BONITO**  
CNPJ 05.149.083/0001-07  
PREFEITURA MUNICIPAL



5.19.2.1. Empresas estabelecidas no território do Estado ou do Distrito Federal do órgão ou entidade da Administração Pública estadual ou distrital licitante ou, no caso de licitação realizada por órgão ou entidade de Município, no território do Estado em que este se localize;

5.19.2.2. Empresas brasileiras;

5.19.2.3. Empresas que invistam em pesquisa e no desenvolvimento de tecnologia no País;

5.19.2.4. empresas que comprovem a prática de mitigação, nos termos da Lei nº 12.187, de 29 de dezembro de 2009.

5.20. Encerrada a etapa de envio de lances da sessão pública, na hipótese da proposta do primeiro colocado permanecer acima do preço máximo definido para a contratação, o Agente de Contratação poderá negociar condições mais vantajosas, após definido o resultado do julgamento.

5.20.1. A negociação poderá ser feita com os demais licitantes, segundo a ordem de classificação inicialmente estabelecida, quando o primeiro colocado, mesmo após a negociação, for desclassificado em razão de sua proposta permanecer acima do preço máximo definido pela Administração.

5.20.2. A negociação será realizada por meio do sistema, podendo ser acompanhada pelos demais licitantes.

5.20.3. O resultado da negociação será divulgado a todos os licitantes e anexado aos autos do processo licitatório.

5.20.4. O agente de contratação solicitará ao licitante mais bem classificado que, no prazo de 02 (duas) horas, que envie a proposta adequada ao último lance ofertado após a negociação realizada, acompanhada de composição de custos unitários constando obrigatoriamente os quantitativos de material, todos os elementos e informações necessárias ao julgamento objetivo da proposta e mão-de-obra observando-se os pisos salariais das categorias envolvidas, composição da curva “abc” dispondo sobre insumos e serviços, composição de encargos sociais contendo todos os itens que a compõem, com seus respectivos percentuais, composição de BDI (bonificação e despesas indiretas) contendo todos os itens que a compõem, com seus respectivos percentuais, e quando for o caso acompanhada, dos documentos complementares, quando necessários à confirmação daqueles exigidos neste Edital e já apresentados;

5.20.5. É facultado ao Agente de Contratação/Comissão prorrogar o prazo estabelecido, a partir de solicitação fundamentada feita no chat pelo licitante, antes de findo o prazo.

5.21. Após a negociação do preço, o Agente de Contratação iniciará a fase de aceitação e julgamento da proposta.





**MUNICÍPIO DE BONITO**  
CNPJ 05.149.083/0001-07  
PREFEITURA MUNICIPAL



## **6. DA FASE DE JULGAMENTO**

6.1. Encerrada a etapa de negociação, o Agente de contratação/Comissão verificará se o licitante provisoriamente classificado em primeiro lugar atende às condições de participação no certame, conforme previsto no art. 14 da Lei nº 14.133/2021, legislação correlata e no item 2.6 do edital, especialmente quanto à existência de sanção que impeça a participação no certame ou a futura contratação, mediante a consulta aos seguintes cadastros:

6.1.1. SICAF;

6.1.2. Cadastro Nacional de Empresas Inidôneas e Suspensas - CEIS, mantido pela Controladoria-Geral da União (<https://www.portalttransparencia.gov.br/sancoes/ceis>); e

6.1.3. Cadastro Nacional de Empresas Punidas – CNEP, mantido pela Controladoria-Geral da União (<https://www.portalttransparencia.gov.br/sancoes/cnep>).

6.2. A consulta aos cadastros será realizada em nome da empresa licitante e também de seu sócio majoritário, por força da vedação de que trata o artigo 12 da Lei nº 8.429, de 1992.

6.3. Caso conste na Consulta de Situação do licitante a existência de Ocorrências Impeditivas Indiretas, o Agente de Contratação/Comissão diligenciará para verificar se houve fraude por parte das empresas apontadas no Relatório de Ocorrências Impeditivas Indiretas. (IN nº 3/2018, art. 29, caput)

6.3.1. A tentativa de burla será verificada por meio dos vínculos societários, linhas de fornecimento similares, dentre outros. (IN nº 3/2018, art. 29, §1º).

6.3.2. O licitante será convocado para manifestação previamente a uma eventual desclassificação. (IN nº 3/2018, art. 29, §2º).

6.3.3. Constatada a existência de sanção, o licitante será reputado inabilitado, por falta de condição de participação.

6.4. Na hipótese de inversão das fases de habilitação e julgamento, caso atendidas as condições de participação, será iniciado o procedimento de habilitação.

6.5. Caso o licitante provisoriamente classificado em primeiro lugar tenha se utilizado de algum tratamento favorecido às ME/EPPs, o Agente de Contratação verificará se faz jus ao benefício, em conformidade com as disposições deste edital.

6.6. Verificadas as condições de participação e de utilização do tratamento favorecido, o Agente de Contratação/Comissão examinará a proposta classificada em primeiro lugar quanto à adequação ao objeto e à compatibilidade do preço em relação ao máximo estipulado para contratação neste Edital e em seus anexos, observado o disposto no artigo 29 a 35 da IN SEGES nº 73, de 30 de setembro de 2022.

6.7. Será desclassificada a proposta vencedora que:





**MUNICÍPIO DE BONITO**  
CNPJ 05.149.083/0001-07  
PREFEITURA MUNICIPAL



- 6.7.1. Contiver vícios insanáveis;
- 6.7.2. Não obedecer às especificações técnicas contidas no Projeto Básico;
- 6.7.3. Apresentar preços inexequíveis ou permanecerem acima do preço máximo definido para a contratação;
- 6.7.4. Não tiverem sua exequibilidade demonstrada, quando exigido pela Administração;
- 6.7.5. Apresentar desconformidade com quaisquer outras exigências deste Edital ou seus anexos, desde que insanável.
- 6.8. No caso de bens e serviços em geral, é indício de inexequibilidade das propostas valores inferiores a 50% (cinquenta por cento) do valor orçado pela Administração.
  - 6.8.1. A inexequibilidade, na hipótese de que trata o **caput**, só será considerada após diligência do Agente de Contratação/Comissão, que comprove:
    - 6.8.1.1. Que o custo do licitante ultrapassa o valor da proposta; e
    - 6.8.1.2. Inexistirem custos de oportunidade capazes de justificar o vulto da oferta.
- 6.9. Em contratação de serviços de engenharia, além das disposições acima, a análise de exequibilidade e sobrepreço considerará o seguinte:
  - 6.9.1. Nos regimes de execução por tarefa, empreitada por preço global ou empreitada integral, semi-integrada ou integrada, a caracterização do sobrepreço se dará pela superação do valor global estimado;
  - 6.9.2. No regime de empreitada por preço unitário, a caracterização do sobrepreço se dará pela superação do valor global estimado e pela superação de custo unitário tido como relevante, conforme planilha anexa ao edital;
  - 6.9.3. No caso de serviços de engenharia, serão consideradas inexequíveis as propostas cujos valores forem inferiores a 75% (setenta e cinco por cento) do valor orçado pela Administração, independentemente do regime de execução.
  - 6.9.4. Será exigida garantia adicional do licitante vencedor cuja proposta for inferior a 85% (oitenta e cinco por cento) do valor orçado pela Administração, equivalente à diferença entre este último e o valor da proposta, sem prejuízo das demais garantias exigíveis de acordo com a Lei.
- 6.10. Se houver indícios de inexequibilidade da proposta de preço, ou em caso da necessidade de esclarecimentos complementares, poderão ser efetuadas diligências, para que a empresa comprove a exequibilidade da proposta.
- 6.11. Caso o custo global estimado do objeto licitado tenha sido decomposto em seus respectivos custos unitários por meio de Planilha de Custos e Formação de Preços elaborada pela Administração, o licitante classificado em primeiro lugar será convocado para apresentar Planilha



**MUNICÍPIO DE BONITO**  
CNPJ 05.149.083/0001-07  
PREFEITURA MUNICIPAL



por ele elaborada, com os respectivos valores adequados ao valor final da sua proposta, sob pena de não aceitação da proposta.

6.11.1. O licitante vencedor será convocado a apresentar à Administração, por meio eletrônico, as planilhas com indicação dos quantitativos e dos custos unitários, contendo todos os elementos e informações necessárias ao julgamento objetivo da proposta, bem como com detalhamento das Bonificações e Despesas Indiretas (BDI) e dos Encargos Sociais (ES), inclusive da composição da curva “abc” dispondo sobre insumos e serviços, com os respectivos valores adequados ao valor final da proposta vencedora, admitida a utilização dos preços unitários, no caso de empreitada por preço global, empreitada integral, contratação semi-integrada e contratação integrada, exclusivamente para eventuais adequações indispensáveis no cronograma físico-financeiro e para balizar excepcional aditamento posterior do contrato.

6.11.2. Dentre os documentos passíveis de solicitação, destacam-se também os que contenham as características do material ofertado, tais como marca, modelo, tipo, fabricante e procedência, além de outras informações pertinentes.

6.12. Erros no preenchimento da planilha não constituem motivo para a desclassificação da proposta. A planilha poderá ser ajustada pelo fornecedor, no prazo indicado pelo sistema, desde que não haja majoração do preço e que se comprove que este é o bastante para arcar com todos os custos da contratação;

6.12.1. O ajuste de que trata este dispositivo se limita a sanar erros ou falhas que não alterem a substância das propostas;

6.12.2. Considera-se erro no preenchimento da planilha passível de correção a indicação de recolhimento de impostos e contribuições na forma do Simples Nacional, quando não cabível esse regime.

6.13. Para fins de análise da proposta quanto ao cumprimento das especificações do objeto, poderá ser colhida a manifestação escrita do setor requisitante do serviço ou da área especializada no objeto.

6.14. Caso o Projeto Básico exija a apresentação de amostra, o licitante classificado em primeiro lugar deverá apresentá-la, sob pena de não aceitação da proposta.

6.15. Por meio de mensagem no sistema, será divulgado o local e horário de realização do procedimento para a avaliação das amostras, cuja presença será facultada a todos os interessados, incluindo os demais licitantes.

6.16. Os resultados das avaliações serão divulgados por meio de mensagem no sistema.



**MUNICÍPIO DE BONITO**  
CNPJ 05.149.083/0001-07  
PREFEITURA MUNICIPAL



6.17. No caso de não haver entrega da amostra ou ocorrer atraso na entrega, sem justificativa aceita pelo Agente de Contratação/Comissão, ou havendo entrega de amostra fora das especificações previstas neste Edital, a proposta do licitante será recusada.

6.18. Se a(s) amostra(s) apresentada(s) pelo primeiro classificado não for(em) aceita(s), o Agente de Contratação/Comissão analisará a aceitabilidade da proposta ou lance ofertado pelo segundo classificado. Seguir-se-á com a verificação da(s) amostra(s) e, assim, sucessivamente, até a verificação de uma que atenda às especificações constantes no Projeto Básico.

## **7. DA FASE DE HABILITAÇÃO**

7.1. Os documentos previstos no Projeto Básico, necessários e suficientes para demonstrar a capacidade do licitante de realizar o objeto da licitação, serão exigidos para fins de habilitação, nos termos dos arts. 62 a 70 da Lei nº 14.133, de 2021.

7.1.1. A documentação exigida para fins de habilitação jurídica, fiscal, social e trabalhista e econômico-financeira, poderá ser substituída pelo registro cadastral no SICAF.

7.2. Quando permitida a participação de empresas estrangeiras que não funcionem no País, as exigências de habilitação serão atendidas mediante documentos equivalentes, inicialmente apresentados em tradução livre.

7.2.1. Na hipótese de o licitante vencedor ser empresa estrangeira que não funcione no País, para fins de assinatura do contrato ou da ata de registro de preços, os documentos exigidos para a habilitação serão traduzidos por tradutor juramentado no País e apostilados nos termos do disposto no Decreto nº 8.660, de 29 de janeiro de 2016, ou de outro que venha a substituí-lo, ou consularizados pelos respectivos consulados ou embaixadas.

7.3. Os documentos exigidos para fins de habilitação poderão ser apresentados em original ou por cópia.

7.4. Os documentos exigidos para fins de habilitação poderão ser substituídos por registro cadastral emitido por órgão ou entidade pública, desde que o registro tenha sido feito em obediência ao disposto na Lei nº 14.133/2021.

7.5. Será verificado se o licitante apresentou declaração de que atende aos requisitos de habilitação, e o declarante responderá pela veracidade das informações prestadas, na forma da lei (art. 63, I, da Lei nº 14.133/2021).

7.6. Será verificado se o licitante apresentou no sistema, sob pena de inabilitação, a declaração de que cumpre as exigências de reserva de cargos para pessoa com deficiência e para reabilitado da Previdência Social, previstas em lei e em outras normas específicas.



**MUNICÍPIO DE BONITO**  
CNPJ 05.149.083/0001-07  
PREFEITURA MUNICIPAL



7.7. O licitante deverá apresentar, sob pena de desclassificação, declaração de que suas propostas econômicas compreendem a integralidade dos custos para atendimento dos direitos trabalhistas assegurados na Constituição Federal, nas leis trabalhistas, nas normas infralegais, nas convenções coletivas de trabalho e nos termos de ajustamento de conduta vigentes na data de entrega das propostas.

7.8. Considerando que na presente contratação a avaliação prévia do local de execução é imprescindível para o conhecimento pleno das condições e peculiaridades do objeto a ser contratado, o licitante deve atestar, sob pena de inabilitação, que conhece o local e as condições de realização do serviço, assegurado a ele o direito de realização de vistoria prévia.

7.8.1. O licitante que optar por realizar vistoria prévia terá disponibilizado pela Administração data e horário exclusivos, a ser agendado através do e-mail [licitacoespmb2025@gmail.com](mailto:licitacoespmb2025@gmail.com), de modo que seu agendamento não coincida com o agendamento de outros licitantes.

7.8.2. Caso o licitante opte por não realizar vistoria, poderá substituir a declaração exigida no presente item por declaração formal assinada pelo seu responsável técnico acerca do conhecimento pleno das condições e peculiaridades da contratação.

7.9. A habilitação será verificada por meio do SICAF, nos documentos por ele abrangidos.

7.9.1. Somente haverá a necessidade de comprovação do preenchimento de requisitos mediante apresentação dos documentos originais não-digitais quando houver dúvida em relação à integridade do documento digital ou quando a lei expressamente o exigir. (IN nº 3/2018, art. 4º, §1º, e art. 6º, §4º).

7.10. É de responsabilidade do licitante conferir a exatidão dos seus dados cadastrais no SICAF e mantê-los atualizados junto aos órgãos responsáveis pela informação, devendo proceder, imediatamente, à correção ou à alteração dos registros tão logo identifique incorreção ou aqueles se tornem desatualizados. (IN nº 3/2018, art. 7º, caput).

7.10.1. A não observância do disposto no item anterior poderá ensejar desclassificação no momento da habilitação. (IN nº 3/2018, art. 7º, parágrafo único).

7.11. A verificação pelo Agente de Contratação/Comissão, em sítios eletrônicos oficiais de órgãos e entidades emissores de certidões constitui meio legal de prova, para fins de habilitação.

7.11.1. Os documentos exigidos para habilitação que não estejam contemplados no SICAF serão enviados por meio do sistema, em formato digital, no prazo de DUAS HORAS, prorrogável por igual período, contado da solicitação do Agente de Contratação.

7.11.2. Na hipótese de a fase de habilitação anteceder a fase de apresentação de propostas e lances, os licitantes encaminharão, por meio do sistema, simultaneamente os documentos de



**MUNICÍPIO DE BONITO**  
CNPJ 05.149.083/0001-07  
PREFEITURA MUNICIPAL



habilitação e a proposta com o preço ou o percentual de desconto, observado o disposto no § 1º do art. 36 e no § 1º do art. 39 da Instrução Normativa SEGES nº 73, de 30 de setembro de 2022.

7.12. A verificação no SICAF ou a exigência dos documentos nele não contidos somente será feita em relação ao licitante vencedor.

7.12.1. Os documentos relativos à regularidade fiscal que constem do Projeto Básico somente serão exigidos, em qualquer caso, em momento posterior ao julgamento das propostas, e apenas do licitante mais bem classificado.

7.12.2. Respeitada a exceção do subitem anterior, relativa à regularidade fiscal, quando a fase de habilitação anteceder as fases de apresentação de propostas e lances e de julgamento, a verificação ou exigência do presente subitem ocorrerá em relação a todos os licitantes.

7.13. Após a entrega dos documentos para habilitação, não será permitida a substituição ou a apresentação de novos documentos, salvo em sede de diligência, para (Lei 14.133/21, art. 64, e IN 73/2022, art. 39, §4º):

7.13.1. Complementação de informações acerca dos documentos já apresentados pelos licitantes e desde que necessária para apurar fatos existentes à época da abertura do certame; e

7.13.2. Atualização de documentos cuja validade tenha expirado após a data de recebimento das propostas;

7.14. Na análise dos documentos de habilitação, a comissão de contratação poderá sanar erros ou falhas, que não alterem a substância dos documentos e sua validade jurídica, mediante decisão fundamentada, registrada em ata e acessível a todos, atribuindo-lhes eficácia para fins de habilitação e classificação.

7.15. Na hipótese de o licitante não atender às exigências para habilitação, o Agente de Contratação/Comissão examinará a proposta subsequente e assim sucessivamente, na ordem de classificação, até a apuração de uma proposta que atenda ao presente edital.

7.16. Somente serão disponibilizados para acesso público os documentos de habilitação do licitante cuja proposta atenda ao edital de licitação, após concluídos os procedimentos de que trata o subitem anterior.

7.17. A comprovação de regularidade fiscal e trabalhista das microempresas e das empresas de pequeno porte somente será exigida para efeito de contratação, e não como condição para participação na licitação (art. 4º do Decreto nº 8.538/2015).

7.18. Quando a fase de habilitação anteceder a de julgamento e já tiver sido encerrada, não caberá exclusão de licitante por motivo relacionado à habilitação, salvo em razão de fatos supervenientes ou só conhecidos após o julgamento.



**MUNICÍPIO DE BONITO**  
CNPJ 05.149.083/0001-07  
PREFEITURA MUNICIPAL



## **8. DAS EXIGÊNCIAS DE HABILITAÇÃO**

8.1. Para fins de habilitação, deverá o licitante comprovar os seguintes requisitos:

### **Habilitação jurídica**

8.2. **Pessoa física:** cédula de identidade (RG) ou documento equivalente que, por força de lei, tenha validade para fins de identificação em todo o território nacional;

8.3. **Empresário individual:** inscrição no Registro Público de Empresas Mercantis, a cargo da Junta Comercial da respectiva sede;

8.4. **Microempreendedor Individual - MEI:** Certificado da Condição de Microempreendedor Individual - CCMEI, cuja aceitação ficará condicionada à verificação da autenticidade no sítio <https://www.gov.br/empresas-e-negocios/pt-br/empreendedor>;

8.5. Sociedade empresária, sociedade limitada unipessoal – SLU ou sociedade identificada como empresa individual de responsabilidade limitada - EIRELI: inscrição do ato constitutivo, estatuto ou contrato social no Registro Público de Empresas Mercantis, a cargo da Junta Comercial da respectiva sede, acompanhada de documento comprobatório de seus administradores;

8.6. **Sociedade empresária estrangeira:** portaria de autorização de funcionamento no Brasil, publicada no Diário Oficial da União e arquivada na Junta Comercial da unidade federativa onde se localizar a filial, agência, sucursal ou estabelecimento, a qual será considerada como sua sede, conforme Instrução Normativa DREI/ME n.º 77, de 18 de março de 2020.

8.7. **Sociedade simples:** inscrição do ato constitutivo no Registro Civil de Pessoas Jurídicas do local de sua sede, acompanhada de documento comprobatório de seus administradores;

8.8. **Filial, sucursal ou agência de sociedade simples ou empresária:** inscrição do ato constitutivo da filial, sucursal ou agência da sociedade simples ou empresária, respectivamente, no Registro Civil das Pessoas Jurídicas ou no Registro Público de Empresas Mercantis onde opera, com averbação no Registro onde tem sede a matriz

8.9. **Sociedade cooperativa:** ata de fundação e estatuto social, com a ata da assembleia que o aprovou, devidamente arquivado na Junta Comercial ou inscrito no Registro Civil das Pessoas Jurídicas da respectiva sede, além do registro de que trata o art. 107 da Lei nº 5.764, de 16 de dezembro 1971.

8.10. Os documentos apresentados deverão estar acompanhados de todas as alterações ou da consolidação respectiva.

### **Habilitação fiscal, social e trabalhista**

8.11. Prova de inscrição no Cadastro Nacional de Pessoas Jurídicas ou no Cadastro de Pessoas Físicas, conforme o caso;





**MUNICÍPIO DE BONITO**  
CNPJ 05.149.083/0001-07  
PREFEITURA MUNICIPAL



8.12. Prova de regularidade fiscal perante a Fazenda Nacional, mediante apresentação de certidão expedida conjuntamente pela Secretaria da Receita Federal do Brasil (RFB) e pela Procuradoria-Geral da Fazenda Nacional (PGFN), referente a todos os créditos tributários federais e à Dívida Ativa da União (DAU) por elas administrados, inclusive aqueles relativos à Seguridade Social, nos termos da Portaria Conjunta nº 1.751, de 02 de outubro de 2014, do Secretário da Receita Federal do Brasil e da Procuradora-Geral da Fazenda Nacional.

8.13. Prova de regularidade com o Fundo de Garantia do Tempo de Serviço (FGTS);

8.14. Prova de inexistência de débitos inadimplidos perante a Justiça do Trabalho, mediante a apresentação de certidão negativa ou positiva com efeito de negativa, nos termos do Título VII-A da Consolidação das Leis do Trabalho, aprovada pelo Decreto-Lei nº 5.452, de 1º de maio de 1943;

8.15. Prova de inscrição no cadastro de contribuintes Estadual relativo ao domicílio ou sede do fornecedor, pertinente ao seu ramo de atividade e compatível com o objeto contratual;

8.16. Prova de inscrição no cadastro de contribuintes Municipal relativo ao domicílio ou sede do fornecedor, pertinente ao seu ramo de atividade e compatível com o objeto contratual;

8.17. Prova de regularidade com a Fazenda Estadual do domicílio ou sede do fornecedor, relativa à atividade em cujo exercício contrata ou concorre;

8.18. Prova de regularidade com a Fazenda Municipal do domicílio ou sede do fornecedor, relativa à atividade em cujo exercício contrata ou concorre;

8.19. Caso o fornecedor seja considerado isento dos tributos Estadual ou Municipal relacionados ao objeto contratual, deverá comprovar tal condição mediante a apresentação de declaração da Fazenda respectiva do seu domicílio ou sede, ou outra equivalente, na forma da lei.

8.20. O fornecedor enquadrado como microempreendedor individual que pretenda auferir os benefícios do tratamento diferenciado previstos na Lei Complementar n. 123, de 2006, estará dispensado da prova de inscrição nos cadastros de contribuintes estadual e municipal.

**Qualificação Econômico-Financeira**

8.21. Certidão negativa de falência expedida pelo distribuidor da sede do fornecedor - Lei nº 14.133, de 2021, art. 69, caput, inciso II);

8.22. Balanço patrimonial, demonstração de resultado de exercício e demais demonstrações contábeis dos 2 (dois) últimos exercícios sociais, comprovando:

8.22.1. Índices de Liquidez Geral (LG), Liquidez Corrente (LC), e Solvência Geral (SG) superiores a 1 (um);





**MUNICÍPIO DE BONITO**  
CNPJ 05.149.083/0001-07  
PREFEITURA MUNICIPAL



8.22.2. As empresas criadas no exercício financeiro da licitação deverão atender a todas as exigências da habilitação e poderão substituir os demonstrativos contábeis pelo balanço de abertura; e

8.22.3. Os documentos referidos acima limitar-se-ão ao último exercício no caso de a pessoa jurídica ter sido constituída há menos de 2 (dois) anos.

8.22.4. Os documentos referidos acima deverão ser exigidos com base no limite definido pela Receita Federal do Brasil para transmissão da Escrituração Contábil Digital - ECD ao SPED.

8.23. Caso a empresa licitante apresente resultado inferior ou igual a 1 (um) em qualquer dos índices de Liquidez Geral (LG), Solvência Geral (SG) e Liquidez Corrente (LC), será exigido para fins de habilitação comprovação de patrimônio líquido mínimo de até 10% do valor total estimado da contratação ou do valor total estimado da parcela pertinente ou do item pertinente.

8.24. As empresas criadas no exercício financeiro da licitação deverão atender a todas as exigências da habilitação e poderão substituir os demonstrativos contábeis pelo balanço de abertura. (Lei nº 14.133, de 2021, art. 65, §1º).

**Qualificação Técnica**

8.25. Declaração de que o licitante tomou conhecimento de todas as informações e das condições locais para o cumprimento das obrigações objeto da licitação;

8.25.1. A declaração acima poderá ser substituída por declaração formal assinada pelo responsável técnico do licitante acerca do conhecimento pleno das condições e peculiaridades da contratação

8.26. Registro ou inscrição da empresa na entidade profissional competente. (no Conselho Regional de Engenharia e Agronomia – CREA), em plena validade

8.27. Sociedades empresárias estrangeiras atenderão à exigência por meio da apresentação, no momento da assinatura do contrato, da solicitação de registro perante a entidade profissional competente no Brasil.

8.28. Apresentação do(s) profissional(is) abaixo indicado(s), devidamente registrado(s) no conselho profissional competente, detentor de atestado de responsabilidade técnica por execução de obra ou serviço de características semelhantes, também abaixo indicado(s):

Para o (Engenheiro Civil): A comprovação da capacidade técnica será feita por meio de certidão ou atestado, fornecido por pessoa jurídica de direito público ou privado, devidamente registrado no Conselho Regional de Engenharia CREA, que demonstre a Anotação de Responsabilidade Técnica - ART ou o Registro de Responsabilidade Técnica - RRT, relativo à execução dos serviços que compõem as parcelas de maior relevância técnica e valor significativo da contratação. A empresa licitante de outro ente da federação deverá apresentar visto do CREA/PA;



**MUNICÍPIO DE BONITO**  
CNPJ 05.149.083/0001-07  
PREFEITURA MUNICIPAL



8.28.1. Um ou mais profissional com formação em segurança do trabalho devidamente registrado em órgão competente acompanhado de documentos comprobatórios.

8.29. O (s) profissional (is) indicado (s) na forma supra deverá (ão) participar da obra ou serviço objeto do contrato, e será admitida a sua substituição por profissionais de experiência equivalente ou superior, desde que aprovada pela Administração.

8.30. Comprovação de aptidão para execução de serviço de complexidade tecnológica e operacional equivalente ou superior com o objeto desta contratação, ou com o item pertinente, por meio da apresentação de certidões ou atestados, por pessoas jurídicas de direito público ou privado, ou regularmente emitido (s) pelo conselho profissional competente, quando for o caso.

8.31. Será admitida, para fins de comprovação de quantitativo mínimo, a apresentação e o somatório de diferentes atestados executados de forma concomitante.

8.31.1. Os atestados de capacidade técnica poderão ser apresentados em nome da matriz ou da filial da empresa licitante.

8.31.2. O licitante disponibilizará todas as informações necessárias à comprovação da legitimidade dos atestados, apresentando, quando solicitado pela Administração, cópia do contrato que deu suporte à contratação, endereço atual da contratante e local em que foi executado o objeto contratado, dentre outros documentos.

8.31.3. Declaração de indicação do pessoal técnico, das instalações e do aparelhamento adequados e disponíveis para a realização do objeto da licitação, bem como da qualificação de cada membro da equipe técnica que se responsabilizará pelos trabalhos, inclusive relação de equipamentos mínimos;

## **9. DOS RECURSOS**

9.1. A interposição de recurso referente ao julgamento das propostas, à habilitação ou inabilitação de licitantes, à anulação ou revogação da licitação, observará o disposto no art. 165 da Lei nº 14.133, de 2021.

9.2. O prazo recursal é de 3 (três) dias úteis, contados da data de intimação ou de lavratura da ata.

9.3. Quando o recurso apresentado impugnar o julgamento das propostas ou o ato de habilitação ou inabilitação do licitante:

9.3.1. A intenção de recorrer deverá ser manifestada imediatamente, sob pena de preclusão;

9.3.2. O prazo para a manifestação da intenção de recorrer não será inferior a 10 (dez) minutos.

9.3.3. O prazo para apresentação das razões recursais será iniciado na data de intimação ou de lavratura da ata de habilitação ou inabilitação;



**MUNICÍPIO DE BONITO**  
CNPJ 05.149.083/0001-07  
PREFEITURA MUNICIPAL



9.3.4. na hipótese de adoção da inversão de fases prevista no § 1º do art. 17 da Lei nº 14.133, de 2021, o prazo para apresentação das razões recursais será iniciado na data de intimação da ata de julgamento.

9.4. Os recursos deverão ser encaminhados em campo próprio do sistema.

9.5. O recurso será dirigido à autoridade que tiver editado o ato ou proferido a decisão recorrida, a qual poderá reconsiderar sua decisão no prazo de 3 (três) dias úteis, ou, nesse mesmo prazo, encaminhar recurso para a autoridade superior, a qual deverá proferir sua decisão no prazo de 10 (dez) dias úteis, contado do recebimento dos autos.

9.6. Os recursos interpostos fora do prazo não serão conhecidos.

9.7. O prazo para apresentação de contrarrazões ao recurso pelos demais licitantes será de 3 (três) dias úteis, contados da data da intimação pessoal ou da divulgação da interposição do recurso, assegurada a vista imediata dos elementos indispensáveis à defesa de seus interesses.

9.8. O recurso e o pedido de reconsideração terão efeito suspensivo do ato ou da decisão recorrida até que sobrevenha decisão final da autoridade competente.

9.9. O acolhimento do recurso invalida tão somente os atos insuscetíveis de aproveitamento.

9.10. Os autos do processo permanecerão com vista franqueada aos interessados na sede da **MUNICÍPIO DE BONITO/PA**, sediado a Av. Charles Assad, 399, Centro, Bonito/PA CEP: 68.645-000.

## **10. DO MODELO DE GESTÃO DO CONTRATO**

10.1. O contrato deverá ser executado fielmente pelas partes, de acordo com as cláusulas avençadas e as normas da Lei nº 14.133, de 2021, e cada parte responderá pelas consequências de sua inexecução total ou parcial.

10.2. Em caso de impedimento, ordem de paralisação ou suspensão do contrato, o cronograma de execução será prorrogado automaticamente pelo tempo correspondente, anotadas tais circunstâncias mediante simples apostila.

10.3. As comunicações entre o órgão ou entidade e a contratada devem ser realizadas por escrito sempre que o ato exigir tal formalidade, admitindo-se o uso de mensagem eletrônica para esse fim.

10.4. O órgão ou entidade poderá convocar representante da empresa para adoção de providências que devam ser cumpridas de imediato.

10.5. Após a assinatura do contrato ou instrumento equivalente, o órgão ou entidade poderá convocar o representante da empresa contratada para reunião inicial para apresentação do plano de fiscalização, que conterá informações acerca das obrigações contratuais, dos mecanismos de



**MUNICÍPIO DE BONITO**  
CNPJ 05.149.083/0001-07  
PREFEITURA MUNICIPAL



fiscalização, das estratégias para execução do objeto, do plano complementar de execução da contratada, quando houver, do método de aferição dos resultados e das sanções aplicáveis, dentre outros.

**Preposto**

10.6. A Contratada designará formalmente o preposto da empresa, antes do início da prestação dos serviços, indicando no instrumento os poderes e deveres em relação à execução do objeto contratado.

10.7. A Contratante poderá recusar, desde que justificadamente, a indicação ou a manutenção do preposto da empresa, hipótese em que a Contratada designará outro para o exercício da atividade.

**Fiscalização**

10.8. A execução do contrato deverá ser acompanhada e fiscalizada pelo(s) fiscal(is) do contrato, ou pelos respectivos substitutos (Lei nº 14.133, de 2021, art. 117, caput).

**Fiscalização Técnica**

10.9. O fiscal técnico do contrato acompanhará a execução do contrato, para que sejam cumpridas todas as condições estabelecidas no contrato, de modo a assegurar os melhores resultados para a Administração. (Decreto nº 11.246, de 2022, art. 22, VI);

10.10. O fiscal técnico do contrato anotar no histórico de gerenciamento do contrato todas as ocorrências relacionadas à execução do contrato, com a descrição do que for necessário para a regularização das faltas ou dos defeitos observados. (Lei nº 14.133, de 2021, art. 117, §1º e Decreto nº 11.246, de 2022, art. 22, II);

10.11. Identificada qualquer inexecução ou irregularidade, o fiscal técnico do contrato emitirá notificações para a correção da execução do contrato, determinando prazo para a correção. (Decreto nº 11.246, de 2022, art. 22, III);

10.12. O fiscal técnico do contrato informará ao gestor do contrato, em tempo hábil, a situação que demandar decisão ou adoção de medidas que ultrapassem sua competência, para que adote as medidas necessárias e saneadoras, se for o caso. (Decreto nº 11.246, de 2022, art. 22, IV);

10.13. No caso de ocorrências que possam inviabilizar a execução do contrato nas datas aprazadas, o fiscal técnico do contrato comunicará o fato imediatamente ao gestor do contrato. (Decreto nº 11.246, de 2022, art. 22, V);

10.14. O fiscal técnico do contrato comunicará ao gestor do contrato, em tempo hábil, o término do contrato sob sua responsabilidade, com vistas à tempestiva renovação ou à prorrogação contratual (Decreto nº 11.246, de 2022, art. 22, VII).



**MUNICÍPIO DE BONITO**  
CNPJ 05.149.083/0001-07  
PREFEITURA MUNICIPAL



### **Fiscalização Administrativa**

10.15. O fiscal administrativo do contrato verificará a manutenção das condições de habilitação da contratada, acompanhará o empenho, o pagamento, as garantias, as glosas e a formalização de apostilamento e termos aditivos, solicitando quaisquer documentos comprobatórios pertinentes, caso necessário (Art. 23, I e II, do Decreto nº 11.246, de 2022).

10.16. Caso ocorra descumprimento das obrigações contratuais, o fiscal administrativo do contrato atuará tempestivamente na solução do problema, reportando ao gestor do contrato para que tome as providências cabíveis, quando ultrapassar a sua competência; (Decreto nº 11.246, de 2022, art. 23, IV).

### **Gestor do Contrato**

10.17. O gestor do contrato coordenará a atualização do processo de acompanhamento e fiscalização do contrato contendo todos os registros formais da execução no histórico de gerenciamento do contrato, a exemplo da ordem de serviço, do registro de ocorrências, das alterações e das prorrogações contratuais, elaborando relatório com vistas à verificação da necessidade de adequações do contrato para fins de atendimento da finalidade da administração. (Decreto nº 11.246, de 2022, art. 21, IV).

10.18. O gestor do contrato acompanhará os registros realizados pelos fiscais do contrato, de todas as ocorrências relacionadas à execução do contrato e as medidas adotadas, informando, se for o caso, à autoridade superior àquelas que ultrapassarem a sua competência. (Decreto nº 11.246, de 2022, art. 21, II).

10.19. O gestor do contrato acompanhará a manutenção das condições de habilitação da contratada, para fins de empenho de despesa e pagamento, e anotará os problemas que obstem o fluxo normal da liquidação e do pagamento da despesa no relatório de riscos eventuais. (Decreto nº 11.246, de 2022, art. 21, III).

10.20. O gestor do contrato emitirá documento comprobatório da avaliação realizada pelos fiscais técnico, administrativo e setorial quanto ao cumprimento de obrigações assumidas pelo contratado, com menção ao seu desempenho na execução contratual, baseado nos indicadores objetivamente definidos e aferidos, e a eventuais penalidades aplicadas, devendo constar do cadastro de atesto de cumprimento de obrigações. (Decreto nº 11.246, de 2022, art. 21, VIII).

10.21. O gestor do contrato tomará providências para a formalização de processo administrativo de responsabilização para fins de aplicação de sanções, a ser conduzido pela comissão de que trata o art. 158 da Lei nº 14.133, de 2021, ou pelo agente ou pelo setor com competência para tal, conforme o caso. (Decreto nº 11.246, de 2022, art. 21, X).



**MUNICÍPIO DE BONITO**  
CNPJ 05.149.083/0001-07  
PREFEITURA MUNICIPAL



10.22. O gestor do contrato deverá elaborar relatório final com informações sobre a consecução dos objetivos que tenham justificado a contratação e eventuais condutas a serem adotadas para o aprimoramento das atividades da Administração. (Decreto nº 11.246, de 2022, art. 21, VI).

10.23. O gestor do contrato deverá enviar a documentação pertinente ao setor de contratos para a formalização dos procedimentos de liquidação e pagamento, no valor dimensionado pela fiscalização e gestão nos termos do contrato.

## **11. DO CRITÉRIOS DE MEDIÇÃO E PAGAMENTO**

11.1. A avaliação da execução do objeto utilizará o Instrumento de Medição de Resultado (IMR).

11.1.1. Será indicada a retenção ou glosa no pagamento, proporcional à irregularidade verificada, sem prejuízo das sanções cabíveis, caso se constate que a Contratada:

11.1.1.1. Não produzir os resultados acordados,

11.1.1.2. Deixar de executar, ou não executar com a qualidade mínima exigida as atividades contratadas; ou

11.1.1.3. Deixar de utilizar materiais e recursos humanos exigidos para a execução do serviço, ou utilizá-los com qualidade ou quantidade inferior à demandada.

### **Do recebimento**

11.2. Ao final de cada etapa da execução contratual, conforme previsto no Cronograma Físico-Financeiro, o Contratado apresentará a medição prévia dos serviços executados no período, por meio de planilha e memória de cálculo detalhada.

11.2.1. Uma etapa será considerada efetivamente concluída quando os serviços previstos para aquela etapa, no Cronograma Físico-Financeiro, estiverem executados em sua totalidade.

11.2.2. O contratado também apresentará, a cada medição, os documentos comprobatórios da procedência legal dos produtos e subprodutos florestais utilizados naquela etapa da execução contratual, quando for o caso.

11.3. Os serviços serão recebidos provisoriamente, no prazo de 10 (dez) dias, pelos fiscais técnico e administrativo, mediante termos detalhados, quando verificado o cumprimento das exigências de caráter técnico e administrativo. (Art. 140, I, a, da Lei nº 14.133 e Arts. 22, X e 23, X do Decreto nº 11.246, de 2022).

11.3.1. O prazo da disposição acima será contado do recebimento de comunicação de cobrança oriunda do contratado com a comprovação da prestação dos serviços a que se referem a parcela a ser paga.





**MUNICÍPIO DE BONITO**  
CNPJ 05.149.083/0001-07  
PREFEITURA MUNICIPAL



11.3.2. O fiscal técnico do contrato realizará o recebimento provisório do objeto do contrato mediante termo detalhado que comprove o cumprimento das exigências de caráter técnico. (Art. 22, X, Decreto nº 11.246, de 2022).

11.3.3. O fiscal administrativo do contrato realizará o recebimento provisório do objeto do contrato mediante termo detalhado que comprove o cumprimento das exigências de caráter administrativo. (Art. 23, X, Decreto nº 11.246, de 2022)

11.3.4. O fiscal setorial do contrato, quando houver, realizará o recebimento provisório sob o ponto de vista técnico e administrativo.

11.3.5. Para efeito de recebimento provisório, ao final de cada período de faturamento, o fiscal técnico do contrato irá apurar o resultado das avaliações da execução do objeto e, se for o caso, a análise do desempenho e qualidade da prestação dos serviços realizados em consonância com os indicadores previstos, que poderá resultar no redimensionamento de valores a serem pagos à contratada, registrando em relatório a ser encaminhado ao gestor do contrato.

11.3.6. Será considerado como ocorrido o recebimento provisório com a entrega do termo detalhado ou, em havendo mais de um a ser feito, com a entrega do último.

11.3.7. O Contratado fica obrigado a reparar, corrigir, remover, reconstruir ou substituir, às suas expensas, no todo ou em parte, o objeto em que se verificarem vícios, defeitos ou incorreções resultantes da execução ou materiais empregados, cabendo à fiscalização não atestar a última e/ou única medição de serviços até que sejam sanadas todas as eventuais pendências que possam vir a ser apontadas no Recebimento Provisório.

11.3.8. A fiscalização não efetuará o ateste da última e/ou única medição de serviços até que sejam sanadas todas as eventuais pendências que possam vir a ser apontadas no Recebimento Provisório. (Art. 119 c/c art. 140 da Lei nº 14133, de 2021)

11.3.9. O recebimento provisório também ficará sujeito, quando cabível, à conclusão de todos os testes de campo e à entrega dos Manuais e Instruções exigíveis.

11.3.10. Os serviços poderão ser rejeitados, no todo ou em parte, quando em desacordo com as especificações constantes neste edital e seus anexos, sem prejuízo da aplicação das penalidades.

11.4. Quando a fiscalização for exercida por um único servidor, o Termo Detalhado deverá conter o registro, a análise e a conclusão acerca das ocorrências na execução do contrato, em relação à fiscalização técnica e administrativa e demais documentos que julgar necessários, devendo encaminhá-los ao gestor do contrato para recebimento definitivo.

11.5. Os serviços serão recebidos definitivamente no prazo de 15 (quinze) dias, contados do recebimento provisório, por servidor ou comissão designada pela autoridade competente, após a





**MUNICÍPIO DE BONITO**  
CNPJ 05.149.083/0001-07  
PREFEITURA MUNICIPAL



verificação da qualidade e quantidade do serviço e consequente aceitação mediante termo detalhado, obedecendo os seguintes procedimentos:

11.5.1. Emitir documento comprobatório da avaliação realizada pelos fiscais técnico, administrativo e setorial, quando houver, no cumprimento de obrigações assumidas pelo contratado, com menção ao seu desempenho na execução contratual, baseado em indicadores objetivamente definidos e aferidos, e a eventuais penalidades aplicadas, devendo constar do cadastro de atesto de cumprimento de obrigações, conforme regulamento (art. 21, VIII, Decreto nº 11.246, de 2022).

11.5.2. Realizar a análise dos relatórios e de toda a documentação apresentada pela fiscalização e, caso haja irregularidades que impeçam a liquidação e o pagamento da despesa, indicar as cláusulas contratuais pertinentes, solicitando à CONTRATADA, por escrito, as respectivas correções;

11.5.3. Emitir Termo Detalhado para efeito de recebimento definitivo dos serviços prestados, com base nos relatórios e documentações apresentadas; e

11.5.4. Comunicar a empresa para que emita a Nota Fiscal ou Fatura, com o valor exato dimensionado pela fiscalização.

11.5.5. Enviar a documentação pertinente ao setor de contratos para a formalização dos procedimentos de liquidação e pagamento, no valor dimensionado pela fiscalização e gestão.

11.6. No caso de controvérsia sobre a execução do objeto, quanto à dimensão, qualidade e quantidade, deverá ser observado o teor do art. 143 da Lei nº 14.133, de 2021, comunicando-se à empresa para emissão de Nota Fiscal no que pertine à parcela incontroversa da execução do objeto, para efeito de liquidação e pagamento.

11.7. Nenhum prazo de recebimento ocorrerá enquanto pendente a solução, pelo contratado, de inconsistências verificadas na execução do objeto ou no instrumento de cobrança.

11.8. O recebimento provisório ou definitivo não excluirá a responsabilidade civil pela solidez e pela segurança do serviço nem a responsabilidade ético-profissional pela perfeita execução do contrato.

### **Liquidação**

11.9. Recebida a Nota Fiscal ou documento de cobrança equivalente, correrá o prazo de dez dias úteis para fins de liquidação, na forma desta seção, prorrogáveis por igual período, nos termos do art. 7º, §2º da Instrução Normativa SEGES/ME nº 77/2022.

11.9.1. O prazo de que trata o item anterior será reduzido à metade, mantendo-se a possibilidade de prorrogação, nos casos de contratações decorrentes de despesas cujos valores não ultrapassem o limite de que trata o inciso II do art. 75 da Lei nº 14.133, de 2021



**MUNICÍPIO DE BONITO**  
CNPJ 05.149.083/0001-07  
PREFEITURA MUNICIPAL



11.10. Para fins de liquidação, o setor competente deve verificar se a Nota Fiscal ou Fatura apresentada expressa os elementos necessários e essenciais do documento, tais como:

- a) o prazo de validade;
- b) a data da emissão;
- c) os dados do contrato e do órgão contratante;
- d) o período respectivo de execução do contrato;
- e) o valor a pagar; e
- f) eventual destaque do valor de retenções tributárias cabíveis.

11.11. Havendo erro na apresentação da Nota Fiscal/Fatura, ou circunstância que impeça a liquidação da despesa, esta ficará sobrestada até que o contratado providencie as medidas saneadoras, reiniciando-se o prazo após a comprovação da regularização da situação, sem ônus à contratante;

11.12. A Nota Fiscal ou Fatura deverá ser obrigatoriamente acompanhada da comprovação da regularidade fiscal, constatada por meio de consulta *on-line* ao SICAF ou, na impossibilidade de acesso ao referido Sistema, mediante consulta aos sítios eletrônicos oficiais ou à documentação mencionada no art. 68 da Lei nº 14.133/2021.

11.13. A Administração deverá realizar consulta ao SICAF para: a) verificar a manutenção das condições de habilitação exigidas no edital; b) identificar possível razão que impeça a participação em licitação, no âmbito do órgão ou entidade, proibição de contratar com o Poder Público, bem como ocorrências impeditivas indiretas (INSTRUÇÃO NORMATIVA Nº 3, DE 26 DE ABRIL DE 2018).

11.14. Constatando-se, junto ao SICAF, a situação de irregularidade do contratado, será providenciada sua notificação, por escrito, para que, no prazo de 5 (cinco) dias úteis, regularize sua situação ou, no mesmo prazo, apresente sua defesa. O prazo poderá ser prorrogado uma vez, por igual período, a critério do contratante.

11.15. Não havendo regularização ou sendo a defesa considerada improcedente, o contratante deverá comunicar aos órgãos responsáveis pela fiscalização da regularidade fiscal quanto à inadimplência do contratado, bem como quanto à existência de pagamento a ser efetuado, para que sejam acionados os meios pertinentes e necessários para garantir o recebimento de seus créditos.

11.16. Persistindo a irregularidade, o contratante deverá adotar as medidas necessárias à rescisão contratual nos autos do processo administrativo correspondente, assegurada ao contratado a ampla defesa.



**MUNICÍPIO DE BONITO**  
CNPJ 05.149.083/0001-07  
PREFEITURA MUNICIPAL



11.17. Havendo a efetiva execução do objeto, os pagamentos serão realizados normalmente, até que se decida pela rescisão do contrato, caso o contratado não regularize sua situação junto ao SICAF.

#### **Prazo de pagamento**

11.18. O pagamento será efetuado no prazo máximo de até dez dias úteis, contados da finalização da liquidação da despesa, conforme seção anterior, nos termos da Instrução Normativa SEGES/ME nº 77, de 2022.

11.19. No caso de atraso pelo Contratante, os valores devidos ao contratado serão atualizados monetariamente entre o termo final do prazo de pagamento até a data de sua efetiva realização, mediante aplicação do índice *IPCA* de correção monetária.

#### **Forma de pagamento**

11.20. O pagamento será realizado através de ordem bancária, para crédito em banco, agência e conta corrente indicados pelo contratado.

11.21. Será considerada data do pagamento o dia em que constar como emitida a ordem bancária para pagamento.

11.22. Quando do pagamento, será efetuada a retenção tributária prevista na legislação aplicável.

11.22.1. Independentemente do percentual de tributo inserido na planilha, quando houver, serão retidos na fonte, quando da realização do pagamento, os percentuais estabelecidos na legislação vigente.

11.23. O contratado regularmente optante pelo Simples Nacional, nos termos da Lei Complementar nº 123, de 2006, não sofrerá a retenção tributária quanto aos impostos e contribuições abrangidos por aquele regime. No entanto, o pagamento ficará condicionado à apresentação de comprovação, por meio de documento oficial, de que faz jus ao tratamento tributário favorecido previsto na referida Lei Complementar.

#### **Regime de execução**

11.24. O regime de execução do contrato será de **EMPREITADA POR PREÇO GLOBAL**.

## **12. DA ESTIMATIVAS DO VALOR DA CONTRATAÇÃO**

12.1 O custo estimado total da contratação é de Item 01: R\$ 332.235,68 (trezentos e trinta e dois mil, duzentos e trinta e cinco reais, sessenta e oito centavos), Item 02: R\$ 297.308,14 (duzentos e noventa e sete mil, trezentos e oito reais, quatorze centavos), conforme custos unitários apostos na planilha de formação de preços anexo deste edital.



**MUNICÍPIO DE BONITO**  
CNPJ 05.149.083/0001-07  
PREFEITURA MUNICIPAL



### **13. DA ADEQUAÇÃO ORÇAMENTÁRIA**

13.1 As despesas decorrentes da presente contratação correrão à conta da dotação:

Exercício 2026

1101 Secretaria Municipal de Obras e Urbanismo

Dotação: 15 451 0024 1.033 Construção, Ampliação, Reformas e/ou Recuperação de Praças, Canteiros, Largos e Jardins.

Classificação econômica 4.4.90.51.00 Obras e instalações,

Subelemento 4.4.90.51.02 Benfeitorias e instalações.

### **14. DAS INFRAÇÕES ADMINISTRATIVAS E SANÇÕES**

14.1. Comete infração administrativa, nos termos da lei, o licitante que, com dolo ou culpa:

14.1.1. Deixar de entregar a documentação exigida para o certame ou não entregar qualquer documento que tenha sido solicitado pelo Agente de Contratação/Comissão durante o certame;

14.1.2. Salvo em decorrência de fato superveniente devidamente justificado, não mantiver a proposta em especial quando:

14.1.2.1. Não enviar a proposta adequada ao último lance ofertado ou após a negociação;

14.1.2.2. Recusar-se a enviar o detalhamento da proposta quando exigível;

14.1.2.3. Pedir para ser desclassificado quando encerrada a etapa competitiva;

14.1.2.4. Deixar de apresentar amostra; ou

14.1.2.5. Apresentar proposta ou amostra em desacordo com as especificações do edital;

14.1.3. Não celebrar o contrato ou não entregar a documentação exigida para a contratação, quando convocado dentro do prazo de validade de sua proposta;

14.1.3.1. Recusar-se, sem justificativa, a assinar o contrato ou a ata de registro de preço, ou a aceitar ou retirar o instrumento equivalente no prazo estabelecido pela Administração;

14.1.4. Apresentar declaração ou documentação falsa exigida para o certame ou prestar declaração falsa durante a licitação

14.1.5. Fraudar a licitação

14.1.6. Comportar-se de modo inidôneo ou cometer fraude de qualquer natureza, em especial quando:

14.1.6.1. Induzir deliberadamente a erro no julgamento;

14.1.6.2. Apresentar amostra falsificada ou deteriorada;

14.1.7. Praticar atos ilícitos com vistas a frustrar os objetivos da licitação

14.1.8. praticar ato lesivo previsto no art. 5º da Lei n.º 12.846, de 2013.



**MUNICÍPIO DE BONITO**  
CNPJ 05.149.083/0001-07  
PREFEITURA MUNICIPAL



14.2. Com fulcro na Lei nº 14.133, de 2021, a Administração poderá, garantida a prévia defesa, aplicar aos licitantes e/ou adjudicatários as seguintes sanções, sem prejuízo das responsabilidades civil e criminal:

14.2.1. Advertência;

14.2.2. Multa;

14.2.3. Impedimento de licitar e contratar; e

14.2.4. Declaração de inidoneidade para licitar ou contratar, enquanto perdurarem os motivos determinantes da punição ou até que seja promovida sua reabilitação perante a própria autoridade que aplicou a penalidade.

14.3. Na aplicação das sanções serão considerados:

14.3.1. A natureza e a gravidade da infração cometida.

14.3.2. As peculiaridades do caso concreto;

14.3.3. As circunstâncias agravantes ou atenuantes;

14.3.4. Os danos que dela provierem para a Administração Pública;

14.3.5. A implantação ou o aperfeiçoamento de programa de integridade, conforme normas e orientações dos órgãos de controle.

14.4. A multa será recolhida em percentual de 0,5% a 30% incidente sobre o valor do contrato licitado, recolhida no prazo máximo de **15 (quinze) dias** úteis, a contar da comunicação oficial.

14.5. As sanções de advertência, impedimento de licitar e contratar e declaração de inidoneidade para licitar ou contratar poderão ser aplicadas, cumulativamente ou não, à penalidade de multa.

14.6. Na aplicação da sanção de multa será facultada a defesa do interessado no prazo de 15 (quinze) dias úteis, contado da data de sua intimação.

14.7. A recusa injustificada do adjudicatário em assinar o contrato ou a ata de registro de preço, ou em aceitar ou retirar o instrumento equivalente no prazo estabelecido pela Administração, descrita no item 14.1.3, caracterizará o descumprimento total da obrigação assumida e o sujeitará às penalidades e à imediata perda da garantia de proposta em favor do órgão ou entidade promotora da licitação, nos termos do art. 45, §4º da IN SEGES/ME n.º 73, de 2022.

14.8. A apuração de responsabilidade relacionadas às sanções de impedimento de licitar e contratar e de declaração de inidoneidade para licitar ou contratar demandará a instauração de processo de responsabilização a ser conduzido por comissão composta por 2 (dois) ou mais servidores estáveis, que avaliará fatos e circunstâncias conhecidos e intimará o licitante ou o adjudicatário para, no prazo de 15 (quinze) dias úteis, contado da data de sua intimação, apresentar defesa escrita e especificar as provas que pretenda produzir.



**MUNICÍPIO DE BONITO**  
CNPJ 05.149.083/0001-07  
PREFEITURA MUNICIPAL



14.9. Caberá recurso no prazo de 15 (quinze) dias úteis da aplicação das sanções de advertência, multa e impedimento de licitar e contratar, contado da data da intimação, o qual será dirigido à autoridade que tiver proferido a decisão recorrida, que, se não a reconsiderar no prazo de 5 (cinco) dias úteis, encaminhará o recurso com sua motivação à autoridade superior, que deverá proferir sua decisão no prazo máximo de 20 (vinte) dias úteis, contado do recebimento dos autos.

14.10. Caberá a apresentação de pedido de reconsideração da aplicação da sanção de declaração de inidoneidade para licitar ou contratar no prazo de 15 (quinze) dias úteis, contado da data da intimação, e decidido no prazo máximo de 20 (vinte) dias úteis, contado do seu recebimento.

14.11. O recurso e o pedido de reconsideração terão efeito suspensivo do ato ou da decisão recorrida até que sobrevenha decisão final da autoridade competente.

14.12. A aplicação das sanções previstas neste edital não exclui, em hipótese alguma, a obrigação de reparação integral dos danos causados.

## **15. DA IMPUGNAÇÃO AO EDITAL E DO PEDIDO DE ESCLARECIMENTO**

15.1. Qualquer pessoa é parte legítima para impugnar este Edital por irregularidade na aplicação da Lei nº 14.133, de 2021, devendo protocolar o pedido até 3 (três) dias úteis antes da data da abertura do certame.

15.2. A resposta à impugnação ou ao pedido de esclarecimento será divulgado em sítio eletrônico oficial no prazo de até 3 (três) dias úteis, limitado ao último dia útil anterior à data da abertura do certame.

15.3. A impugnação e o pedido de esclarecimento poderão ser realizados por forma eletrônica, pelo seguinte e-mail [licitacoespmb2025@gmail.com](mailto:licitacoespmb2025@gmail.com).

15.4. As impugnações e pedidos de esclarecimentos não suspendem os prazos previstos no certame.

15.5. A concessão de efeito suspensivo à impugnação é medida excepcional e deverá ser motivada pelo agente de contratação, nos autos do processo de licitação.

15.6. Acolhida a impugnação, será definida e publicada nova data para a realização do certame.

## **16. DAS DISPOSIÇÕES GERAIS**

16.1. Será divulgada ata da sessão pública no sistema eletrônico.

16.2. Não havendo expediente ou ocorrendo qualquer fato superveniente que impeça a realização do certame na data marcada, a sessão será automaticamente transferida para o primeiro dia útil subsequente, no mesmo horário anteriormente estabelecido, desde que não haja comunicação em contrário, pelo Agente de Contratação/ Comissão.





**MUNICÍPIO DE BONITO**  
CNPJ 05.149.083/0001-07  
PREFEITURA MUNICIPAL



- 16.3. Todas as referências de tempo no Edital, no aviso e durante a sessão pública observarão o horário de Brasília - DF.
- 16.4. A homologação do resultado desta licitação não implicará direito à contratação.
- 16.5. As normas disciplinadoras da licitação serão sempre interpretadas em favor da ampliação da disputa entre os interessados, desde que não comprometam o interesse da Administração, o princípio da isonomia, a finalidade e a segurança da contratação.
- 16.6. Os licitantes assumem todos os custos de preparação e apresentação de suas propostas e a Administração não será, em nenhum caso, responsável por esses custos, independentemente da condução ou do resultado do processo licitatório, inclusive pelas composições de custos unitários que devem atender às disposições contidas no item 6 deste edital atinente a matéria.
- 16.7. Na contagem dos prazos estabelecidos neste Edital e seus Anexos, excluir-se-á o dia do início e incluir-se-á o do vencimento. Só se iniciam e vencem os prazos em dias de expediente na Administração.
- 16.8. O desatendimento de exigências formais não essenciais não importará o afastamento do licitante, desde que seja possível o aproveitamento do ato, observados os princípios da isonomia e do interesse público.
- 16.9. Em caso de divergência entre disposições deste Edital e de seus anexos ou demais peças que compõem o processo, prevalecerá as deste Edital.
- 16.10. O Edital e seus anexos estão disponíveis, na íntegra, no Portal Nacional de Contratações Públicas (PNCP) no endereço eletrônico [www.comprasgovernamentais.gov.br](http://www.comprasgovernamentais.gov.br), e-mail [licitacoespmb2025@gmail.com](mailto:licitacoespmb2025@gmail.com), no portal dos Jurisdicionados do Tribunal de contas dos Municípios do Estado do Pará/PA e também poderão ser obtidos no endereço a Av. Charles Assad, 399, Centro, Bonito/PA CEP: 68.645-000, nos dias úteis, no horário das 08: 00 horas às 13:00 horas, mesmo endereço e período no qual os autos do processo administrativo permanecerão com vista franqueada aos interessados.
- 16.11. Integram este Edital, para todos os fins e efeitos, os seguintes anexos:
- 16.11.1. ANEXO I – Memorial Descritivo/Projeto Básico
  - 16.11.2. ANEXO II - Planilha Orçamentária
  - 16.11.2.1. ANEXO III - Estudo Técnico Preliminar
  - 16.11.3. ANEXO IV – Minuta de Termo de Contrato

BONITO/PA, 03 de fevereiro de 2026

**ALBERTO WANZELER DA SILVA COELHO**  
AGENTE DE CONTRATAÇÃO



**MUNICÍPIO DE BONITO**  
CNPJ 05.149.083/0001-07  
PREFEITURA MUNICIPAL



## ANEXO I

### **MEMORIAL DESCRITIVO/PROJETO BÁSICO** **PRAÇA SÃO JOÃO DE PANELAS**

## MEMORIAL DESCRITIVO

**Obra:** Reforma da Praça da Vila Panelas

**Município:** Bonito– Estado do Pará

### 1. OBJETO

O presente Memorial Descritivo tem por objeto a **execução da obra de Reforma da Praça da Vila Panelas**, situada no Município de Bonito – PA, abrangendo a modernização, recuperação estrutural e requalificação urbanística do espaço público, conforme projetos, especificações técnicas, planilha orçamentária, cronograma físico-financeiro e demais documentos que integram este processo.

A obra será executada com base nas tabelas de referência **SINAPI – dezembro/2025 (Estado do Pará)** e **SEDOP – outubro/2025 (Estado do Pará)**, adotando-se **BDI de 30%**, contemplando todos os encargos diretos e indiretos necessários à completa execução do objeto.

### 2. JUSTIFICATIVA

A Praça da Vila Panelas constitui importante espaço de convivência social, lazer e integração comunitária. Atualmente, apresenta condições inadequadas de uso, desgaste de seus elementos construtivos, deficiência de acessibilidade, além de equipamentos urbanos obsoletos ou danificados.

A presente intervenção tem como finalidade **restabelecer as condições de segurança, funcionalidade, acessibilidade e conforto**, promovendo a valorização do espaço urbano, incentivando o uso coletivo, fortalecendo o sentimento de pertencimento da comunidade e contribuindo para a melhoria da qualidade de vida da população local.

### 3. REGIME DE EXECUÇÃO

A execução da obra será realizada sob o regime de **empreitada por preço global**, abrangendo o fornecimento de materiais, equipamentos, mão de obra, administração local, encargos sociais, tributos, seguros, mobilização e demais custos necessários ao perfeito cumprimento do objeto.

### 4. DESCRIÇÃO DETALHADA DOS SERVIÇOS

#### 4.1 Administração Local

Compreende todos os custos referentes à gestão, coordenação e acompanhamento técnico da obra, incluindo a presença de **Engenheiro Civil responsável**, equipe administrativa, instalações provisórias, controle tecnológico, planejamento e fiscalização interna, garantindo o cumprimento do cronograma, das normas técnicas e das condições contratuais.

#### 4.2 Serviços Preliminares

Englobam:

- Implantação do canteiro de obras;
- Mobilização e desmobilização de equipamentos e pessoal;
- Instalação de placa de identificação da obra;
- Proteção de áreas adjacentes;
- Serviços topográficos necessários à implantação dos serviços.

#### 4.3 Demolições e Remoções

Incluem:

- Demolição de pisos, estruturas e elementos deteriorados;
- Remoção de materiais inservíveis;
- Transporte e destinação adequada dos resíduos;
- Limpeza da área de intervenção, deixando-a apta à execução das etapas subsequentes.

#### 4.4 Terraplenagem e Infraestrutura

Consistem na preparação do terreno por meio de:

- Escavações, cortes e aterros;
- Regularização e nivelamento das superfícies;
- Compactação das camadas de solo;
- Execução de base e sub-base para pavimentações e demais elementos estruturais.

#### 4.5 Pavimentação e Urbanização

Incluem:

- Execução de passeios e áreas de circulação;
- Assentamento de pisos conforme especificações do projeto;
- Execução de meios-fios e guias;
- Adequação dos espaços para acessibilidade universal, em conformidade com a NBR 9050.

#### 4.6 Paisagismo e Equipamentos Urbanos

Compreendem:

- Implantação de áreas verdes e ajardinamento;
- Plantio de espécies vegetais adequadas ao clima local;
- Instalação de bancos, lixeiras, iluminação pública, brinquedos, equipamentos de lazer e demais mobiliários urbanos previstos em projeto.

#### 4.7 Limpeza Final e Entrega da Obra

Consiste na limpeza geral da área, remoção de resíduos, verificação de todos os serviços executados e entrega da obra em perfeitas condições de uso, funcionamento e segurança.

#### 5. MATERIAIS E ESPECIFICAÇÕES TÉCNICAS

Todos os materiais empregados deverão ser **novos, de primeira qualidade**, atender rigorosamente às normas da **ABNT**, às especificações do projeto e às condições estabelecidas neste Memorial e no Termo de Referência, sendo vedado o emprego de materiais reaproveitados ou fora de conformidade técnica.

#### 6. PRAZO DE EXECUÇÃO

O prazo de execução da obra obedecerá ao **cronograma físico-financeiro que é de 60 dias uteis**, aprovado, contado a partir da data de emissão da Ordem de Serviço.

#### 7. CONDIÇÕES FINAIS

A contratada será integralmente responsável pela qualidade técnica da execução, segurança do trabalho, cumprimento das normas ambientais e trabalhistas, bem como pela guarda e conservação da obra até sua definitiva aceitação pela fiscalização.

Henrique Fernandes  
Rendeiro Neto

cn=Henrique Fernandes Rendeiro  
Neto,  
email=henrique.rendeiro@gmail.co  
m, c=BR

---

Henrique F Rendeiro Neto

Engenheiro Civil CREA PA - 1510418342



**PREFEITURA MUNICIPAL DE BONITO**  
**SECRETARIA DE OBRAS E URBANISMO**  
**CNPJ 05.149.083/0001-07**



# PROJETO BÁSICO

**Obra:** Reforma da Praça da Vila de São João de Panelas  
**Município:** Bonito – Estado do Pará



## PROJETO BÁSICO

**Obra:** Reforma da Praça da Vila de São João de Panelas

**Município:** Bonito – Estado do Pará

### 1. IDENTIFICAÇÃO DO OBJETO

O presente Projeto Básico tem por objeto a **execução da obra de Reforma da Praça da Vila de São João de Panelas**, no Município de Bonito – PA, compreendendo a requalificação urbanística do espaço público, conforme projetos, planilhas, especificações técnicas e documentos que integram este processo administrativo.

### 2. JUSTIFICATIVA

A Praça da Vila de São João de Panelas constitui espaço público fundamental para a convivência social da comunidade, lazer e desenvolvimento de atividades culturais e esportivas. Atualmente, apresenta condições inadequadas de uso, desgaste dos elementos construtivos, deficiência de acessibilidade e equipamentos urbanos obsoletos.

A execução da presente obra é essencial para restabelecer as condições de segurança, funcionalidade, conforto e acessibilidade do local, promovendo a valorização do espaço urbano e melhoria da qualidade de vida da população.

### 3. LOCALIZAÇÃO E CARACTERIZAÇÃO DA ÁREA

A área de intervenção localiza-se na **Vila de São João de Panelas**, Município de Bonito – PA, conforme indicado nas pranchas do projeto arquitetônico, compreendendo áreas de passeio, playground, academia ao ar livre, paisagismo, equipamentos urbanos e áreas de convivência.

### 4. DESCRIÇÃO TÉCNICA DOS SERVIÇOS

A obra compreenderá, de forma integrada e completa:

#### 4.1 Serviços Preliminares

Implantação do canteiro de obras, mobilização e desmobilização, sinalização, limpeza inicial e preparação da área.

#### 4.2 Demolições e Remoções

Remoção de estruturas deterioradas, limpeza e destinação adequada dos resíduos.

#### 4.3 Terraplenagem e Infraestrutura

Regularização, compactação do solo e execução de camadas estruturais para pavimentações.

#### 4.4 Pavimentação e Urbanização

Execução de passeios, calçadas, áreas pavimentadas, acessibilidade conforme NBR 9050 e implantação dos elementos urbanísticos.

#### 4.5 Equipamentos Urbanos

Instalação de bancos, lixeiras, playground, academia ao ar livre, caramanchão, iluminação pública e demais mobiliários previstos em projeto.

#### 4.6 Paisagismo

Implantação de áreas verdes, plantio de árvores, arbustos e gramíneas.

#### 4.7 Limpeza Final e Entrega

Limpeza geral da obra e entrega em perfeitas condições de uso.

### 5. ESPECIFICAÇÕES TÉCNICAS

Todos os materiais deverão ser novos, de primeira qualidade, atendendo às normas da ABNT, às especificações do projeto e às exigências da fiscalização.

### 6. PRAZO DE EXECUÇÃO

O prazo de execução será de **60 dias úteis**, contados a partir da emissão da Ordem de Serviço.

### 7. REGIME DE EXECUÇÃO

Empreitada por preço global.

### 8. RESPONSABILIDADE TÉCNICA

A execução da obra deverá contar com profissional legalmente habilitado, com ART registrada no CREA, responsável técnico pelos serviços.

### 9. CONDIÇÕES DE RECEBIMENTO

A obra será recebida provisoriamente após sua conclusão e definitivamente após verificação da conformidade com o projeto e correção de eventuais pendências.

### 10. DISPOSIÇÕES FINAIS

Este Projeto Básico integra o processo administrativo e estabelece as condições técnicas, administrativas e operacionais para a contratação da obra de Reforma da Praça da Vila de São João de Panelas.

Henrique Fernandes  
Rendeiro Neto  
cn=Henrique Fernandes  
Rendeiro Neto,  
email=henrique.rendeiro@gmail.  
com, c=BR

---

Henrique F Rendeiro Neto  
Engenheiro Civil CREA PA - 1510418342



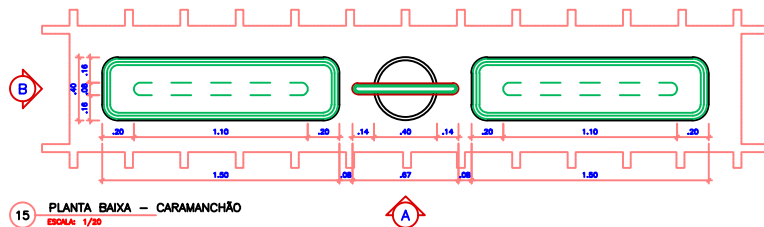

15 PLANTA BAIXA - CARAMANCHÃO  
ESCALA: 1/30

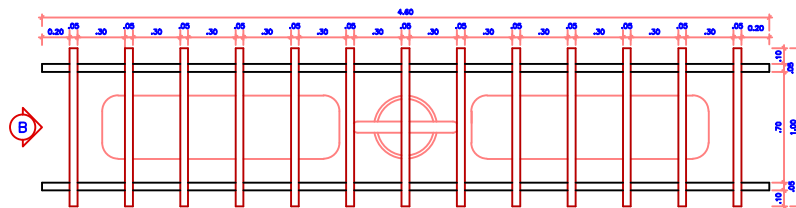

16 PLANTA COBERTURA - CARAMANCHÃO  
ESCALA: 1/30

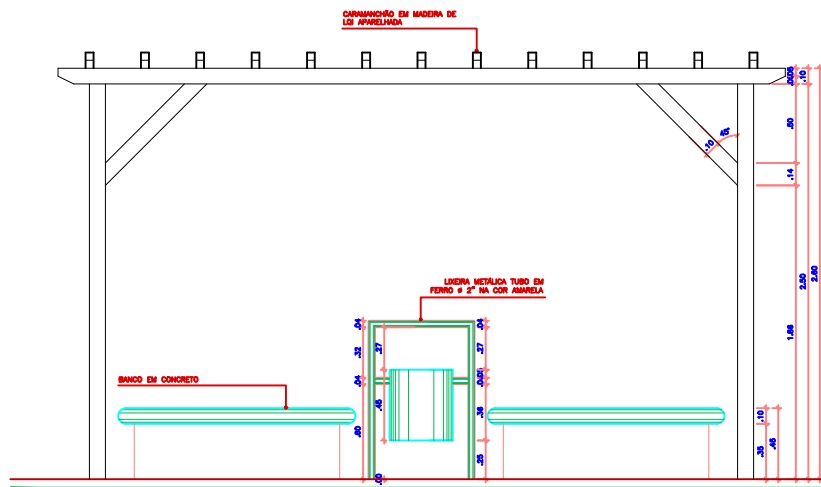

17 ELEVÇÃO A - CARAMANCHÃO  
ESCALA: 1/30

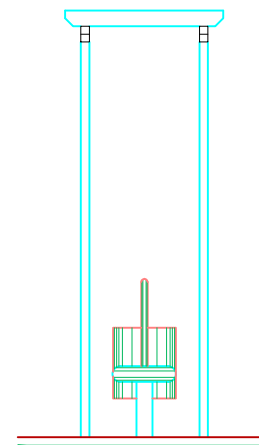

18 ELEVÇÃO B - CARAMANCHÃO  
ESCALA: 1/30

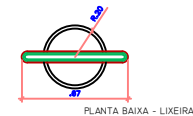

PLANTA BAIXA - LIXEIRA

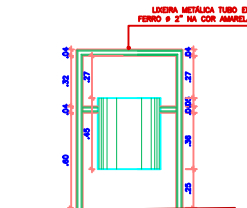

VISTA FRONTAL - LIXEIRA

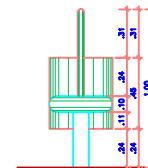

VISTA LATERAL - LIXEIRA



POSTE DE ILUMINAÇÃO PÚBLICA

	PREFEITURA MUNICIPAL DE BONITO	
	PRAÇA DA COMUNIDADE TRAVESSÃO DO L	
	PROJETO ARQUITETÔNICO	PRANCHA: 02/02
	DESENHO:	DATA: SETEMBRO/2025
EQUIPAMENTOS		ESCALA: INDICADA
DESENVOLVIMENTO:		RRT:
CEZAR MACHADO CAU - A 18429-2		PREFEITURA MUNICIPAL DE BONITO



**MUNICÍPIO DE BONITO**  
CNPJ 05.149.083/0001-07  
PREFEITURA MUNICIPAL



**MEMORIAL DESCRITIVO/PROJETO BÁSICO**  
**PRAÇA BOA VISTA**

## MEMORIAL DESCRITIVO

OBRA: REFORMA DA PRAÇA DA VILA DE BOA VISTA

LOCAL: Município de Bonito – Estado do Pará

### 1. Objeto

O presente Memorial Descritivo tem por objeto a Reforma da Praça da Vila de Boa Vista, localizada no Município de Bonito, Estado do Pará, compreendendo serviços de urbanização, pavimentação, implantação de equipamentos urbanos, áreas de lazer, iluminação pública, paisagismo, playground, academia ao ar livre, construção de coreto, pergolado de madeira e demais serviços complementares, conforme planilha orçamentária, projetos e especificações técnicas.

### 2. Caracterização da Obra

A obra consiste na requalificação de espaço público existente, com intervenções destinadas à melhoria das condições de uso, acessibilidade, segurança, conforto e valorização urbana, atendendo às necessidades da população local e às normas técnicas vigentes.

### 3. Administração Local

A Administração Local da obra compreenderá a atuação de Engenheiro Civil de Obra Júnior e Encarregado Geral, responsáveis pelo acompanhamento técnico, fiscalização dos serviços, coordenação das equipes, controle de qualidade, segurança do trabalho e cumprimento do cronograma físico-financeiro, conforme quantitativos definidos em orçamento.

### 4. Serviços Preliminares

Os serviços preliminares incluem a instalação de placa de obra em lona com plotagem gráfica, conforme padrão institucional, bem como a implantação de barracão de madeira destinado a almoxarifado, apoio operacional e guarda de materiais durante a execução da obra.

### 5. Remoções e Retiradas

Serão executados serviços de demolição manual de concreto simples existente nos locais indicados em projeto, bem como a retirada e o transporte manual de entulhos, com destinação adequada, garantindo a limpeza e preparação das áreas para as novas intervenções.

### 6. Pavimentação

Os serviços de pavimentação compreendem a regularização de pisos de calçadas, execução de piso cimentado com acabamento liso, implantação de piso intertravado com blocos podotáteis para acessibilidade, pintura de piso com tinta epóxi e adequação de rampas e escadas de acesso, atendendo às normas de acessibilidade vigentes.

### 7. Coreto



A execução do coreto contempla serviços de infraestrutura com blocos de fundação em concreto armado e concreto ciclópico, superestrutura em concreto armado, cobertura com estrutura de madeira e telhamento cerâmico, contrapiso em argamassa, pintura com fundo selador e tinta acrílica, além das instalações elétricas necessárias para iluminação do espaço.

#### 8. Playground

Será implantado playground com brinquedos de madeira, incluindo gangorra dupla, casa tipo Tarzan com rampa, escorregador, ponte e escada marinheiro, além de conjunto de argolas e trapézio, todos devidamente instalados conforme especificações do fabricante e normas de segurança.

#### 9. Academia ao Ar Livre

A academia ao ar livre contará com equipamentos metálicos destinados à prática de atividades físicas, incluindo esqui triplo, multiexercitador, simuladores de caminhada e cavalgada, pressão de pernas, alongador e rotação vertical, instalados conforme especificações técnicas, sobre piso existente ou solo preparado.

#### 10. Áreas Verdes

Os serviços de paisagismo abrangem o plantio de grama batatais em placas e o plantio de árvores ornamentais com mudas de porte compatível, visando à melhoria ambiental, estética e conforto térmico da praça.

#### 11. Urbanização

A urbanização inclui pintura de bancos, muretas e rampas de acesso, instalação de sistema de iluminação pública com postes metálicos, luminárias em LED, cabos elétricos, eletrodutos, quadro de distribuição, bem como a implantação de lixeiras metálicas com chumbamento em concreto.

#### 12. Diversos

Estão previstos serviços diversos, incluindo a instalação de totem em concreto armado e placa de inauguração em aço inox com letras em baixo relevo, conforme padrão institucional do Município.

#### 13. Pergolado de Madeira

Será executado pergolado em madeira de lei, compreendendo locação da obra, escavação manual, fundações em concreto estrutural, montagem das estruturas em madeira e pintura com verniz apropriado para uso externo.

#### 14. Limpeza Geral e Entrega da Obra

Ao final da execução, será realizada a limpeza geral da área, com retirada de resíduos, organização do espaço e entrega da obra em perfeitas condições de uso à Administração Municipal.

## 15. Considerações Finais

Todos os serviços deverão ser executados conforme projetos, planilha orçamentária, normas técnicas da ABNT, especificações dos fabricantes e legislação vigente, garantindo qualidade, segurança e durabilidade da obra.

## ESPECIFICAÇÕES TÉCNICAS

### 1. Administração Local

A Administração Local deverá ser composta por Engenheiro Civil e Encarregado de Obra, responsáveis pelo acompanhamento técnico, planejamento, controle de qualidade, segurança do trabalho e cumprimento do cronograma físico-financeiro. O engenheiro realizará visitas periódicas à obra para fiscalização, orientação técnica e validação dos serviços executados, enquanto o encarregado permanecerá diariamente no canteiro, coordenando equipes, recebendo materiais e garantindo a correta execução dos serviços conforme projetos e especificações.

### 2. Placa de Obra

A placa de obra deverá ser confeccionada em lona com estrutura de madeira ou metálica, contendo informações institucionais, dados da obra, responsáveis técnicos e logomarcas oficiais. A instalação deverá ocorrer em local visível ao público, fixada de forma segura e resistente às intempéries.

### 3. Barracão de Madeira

O barracão deverá ser executado em madeira aparelhada, com cobertura adequada para proteção contra chuvas, destinado ao armazenamento de materiais, ferramentas e apoio operacional. O piso deverá ser regularizado e o local mantido limpo e organizado durante toda a execução da obra.

### 4. Demolição Manual de Concreto

A demolição será realizada manualmente, com uso de ferramentas apropriadas, evitando danos às áreas adjacentes. O concreto demolido deverá ser fragmentado, recolhido e destinado a local apropriado, conforme normas ambientais vigentes.

### 5. Retirada Manual de Entulho

O entulho proveniente das demolições será recolhido manualmente, acondicionado e transportado para local de descarte autorizado, mantendo o canteiro de obras limpo e seguro.

### 6. Regularização de Piso

A regularização dos pisos existentes será realizada por meio de nivelamento, correção de desníveis e preparação da superfície para receber os novos revestimentos. O serviço deverá garantir base firme, estável e adequada à aplicação dos acabamentos.

#### 7. Piso Cimentado

O piso cimentado será executado com argamassa de cimento e areia, devidamente sarrafeada e desempenada, com acabamento liso. Deverão ser respeitadas as inclinações necessárias para escoamento de águas pluviais.

#### 8. Piso Intertravado e Piso Podotátil

Os pisos intertravados e podotáteis deverão ser assentados sobre base regularizada e camada de areia, conforme especificações do fabricante. O assentamento deverá seguir o alinhamento do projeto, garantindo acessibilidade, nivelamento e travamento adequado das peças.

#### 9. Pintura de Piso

A pintura de piso será executada com tinta epóxi apropriada para áreas externas, após limpeza e preparo da superfície. A aplicação deverá seguir as recomendações do fabricante, garantindo uniformidade e durabilidade.

#### 10. Coreto

O coreto será executado com fundações em concreto armado ou ciclópico, conforme projeto estrutural. A superestrutura em concreto armado deverá respeitar as dimensões e armaduras previstas. A cobertura será em estrutura de madeira com telhamento cerâmico, devidamente fixada e impermeabilizada. O piso receberá contrapiso regularizado e acabamento adequado. As superfícies serão pintadas com fundo selador e tinta acrílica.

#### 11. Playground

Os equipamentos de playground em madeira deverão ser instalados conforme especificações do fabricante, com fixação segura ao solo, garantindo estabilidade e segurança dos usuários. As peças deverão receber tratamento adequado contra intempéries e desgaste.

#### 12. Academia ao Ar Livre

Os equipamentos metálicos da academia ao ar livre deverão ser fixados em bases de concreto, niveladas e alinhadas. A instalação deverá garantir segurança, funcionalidade e durabilidade, conforme orientações técnicas dos fabricantes.

#### 13. Paisagismo e Áreas Verdes

O plantio de grama batatais será realizado sobre solo previamente preparado, com nivelamento, adubação e irrigação inicial. As árvores ornamentais deverão ser plantadas em covas adequadas, com adubação e tutoramento, garantindo o desenvolvimento das mudas.

#### 14. Iluminação Pública

A iluminação pública será implantada com postes metálicos, luminárias em LED, cabos elétricos, eletrodutos e quadro de distribuição. A execução deverá atender às normas técnicas, garantindo segurança elétrica, eficiência luminosa e funcionamento adequado do sistema.

#### 15. Lixeiras Metálicas

As lixeiras metálicas deverão ser instaladas em locais definidos em projeto, com chumbamento em concreto, garantindo estabilidade e fácil acesso aos usuários.

#### 16. Totem e Placa de Inauguração

O totem será executado em concreto armado, conforme dimensões de projeto, e a placa de inauguração será em aço inox com letras em baixo relevo, fixada de forma segura e alinhada.

#### 17. Pergolado de Madeira

O pergolado será executado em madeira de lei, com fundações em concreto estrutural. As peças deverão ser corretamente alinhadas, fixadas e receber pintura com verniz ou stain apropriado para uso externo, garantindo proteção contra intempéries.

#### 18. Limpeza Geral

Ao término da obra, será realizada a limpeza geral da área, com remoção de resíduos, lavagem de pisos, organização dos espaços e entrega da obra em perfeitas condições de uso.

#### 19. Considerações Finais

Todos os serviços deverão ser executados conforme os projetos, planilha orçamentária, normas técnicas da ABNT e boas práticas da engenharia, garantindo qualidade, segurança e durabilidade da obra.

Henrique Fernandes  
Rendeiro Neto

crn-Henrique Fernandes Rendeiro Neto,  
email=henrique.rendeiro@gmail.com, c=BR

---

Henrique F Rendeiro Neto  
Engenheiro Civil CREA PA - 1510418342

## PROJETO BÁSICO

Obra: Reforma da Praça da Vila de Boa Vista

Município: Bonito – Estado do Pará

### 1. Objeto

O presente Projeto Básico tem por objeto a contratação de empresa especializada em engenharia civil para execução da obra de Reforma da Praça da Vila de Boa Vista, localizada no Município de Bonito, Estado do Pará, conforme projetos, planilha orçamentária, especificações técnicas e demais documentos integrantes do processo administrativo.

### 2. Justificativa

A Praça da Vila de Boa Vista é um espaço público de relevante importância social, destinado ao lazer, convivência comunitária e realização de atividades recreativas e culturais. Atualmente, apresenta desgaste significativo em pavimentações, equipamentos urbanos deteriorados, deficiência de acessibilidade, áreas verdes comprometidas e sistema de iluminação inadequado.

A execução da obra de reforma é necessária para restabelecer condições adequadas de uso, segurança, conforto e acessibilidade, promovendo a valorização do espaço urbano e a melhoria da qualidade de vida da população local.

### 3. Localização e Caracterização da Área

A área de intervenção localiza-se na Vila de Boa Vista, Município de Bonito, Estado do Pará, abrangendo áreas pavimentadas, áreas verdes, espaços destinados a playground, academia ao ar livre, coreto, pergolado, iluminação pública e mobiliário urbano, conforme definido em projeto.

### 4. Descrição da Solução Técnica

A solução técnica adotada consiste na execução integral da reforma da praça existente, contemplando serviços de urbanização, pavimentação, implantação de equipamentos urbanos, paisagismo, iluminação pública, playground, academia ao ar livre, construção de coreto, execução de pergolado em madeira e demais serviços complementares necessários à plena funcionalidade do espaço.

### 5. Escopo dos Serviços

O escopo da obra compreende, entre outros, os seguintes serviços:

- administração local da obra;
- serviços preliminares e implantação do canteiro;
- demolições e remoções;
- regularização de pisos;
- execução de pavimentações;
- implantação de playground e academia ao ar livre;

execução de coreto;  
serviços de paisagismo e áreas verdes;  
instalação de iluminação pública;  
implantação de mobiliário urbano;  
execução de pergolado em madeira;  
limpeza geral e entrega da obra.

#### 6. Requisitos Técnicos

Todos os serviços deverão ser executados conforme as normas técnicas da ABNT, especificações do projeto, planilha orçamentária e boas práticas da engenharia, utilizando materiais novos, de primeira qualidade e compatíveis com uso em áreas externas.

#### 7. Prazo de Execução

O prazo de execução da obra será de 60 dias úteis, contados a partir da emissão da Ordem de Serviço.

#### 8. Regime de Execução

A obra será executada sob o regime de empreitada por preço global, conforme quantitativos e valores constantes na planilha orçamentária.

#### 9. Responsabilidade Técnica

A execução dos serviços deverá contar com profissional legalmente habilitado, com registro no CREA e emissão da respectiva Anotação de Responsabilidade Técnica, responsável pela obra.

#### 10. Fiscalização

A fiscalização da obra será realizada pela equipe técnica da Administração Municipal, que acompanhará a execução, verificará a conformidade dos serviços e autorizará as medições para fins de pagamento.

#### 11. Critérios de Medição e Pagamento

Os pagamentos serão efetuados conforme medições dos serviços efetivamente executados e aprovados pela fiscalização, de acordo com os quantitativos da planilha orçamentária contratual.

#### 12. Recebimento da Obra

A obra será recebida provisoriamente após a conclusão dos serviços e definitivamente após a verificação da conformidade com o projeto, especificações técnicas e correção de eventuais pendências.





**PREFEITURA MUNICIPAL DE BONITO**  
**SECRETARIA DE OBRAS E URBANISMO**  
**CNPJ 05.149.083/0001-07**



### 13. Disposições Finais

Este Projeto Básico integra o processo administrativo de contratação, servindo como referência técnica para a execução da obra de Reforma da Praça da Vila de Boa Vista, no Município de Bonito, Estado do Pará.

Henrique Fernandes  
Rendeiro Neto  
cn=Henrique Fernandes  
Rendeiro Neto,  
email=henrique.rendeiro@gmail  
.com, c=BR

---

Henrique F Rendeiro Neto  
Engenheiro Civil CREA PA - 1510418342



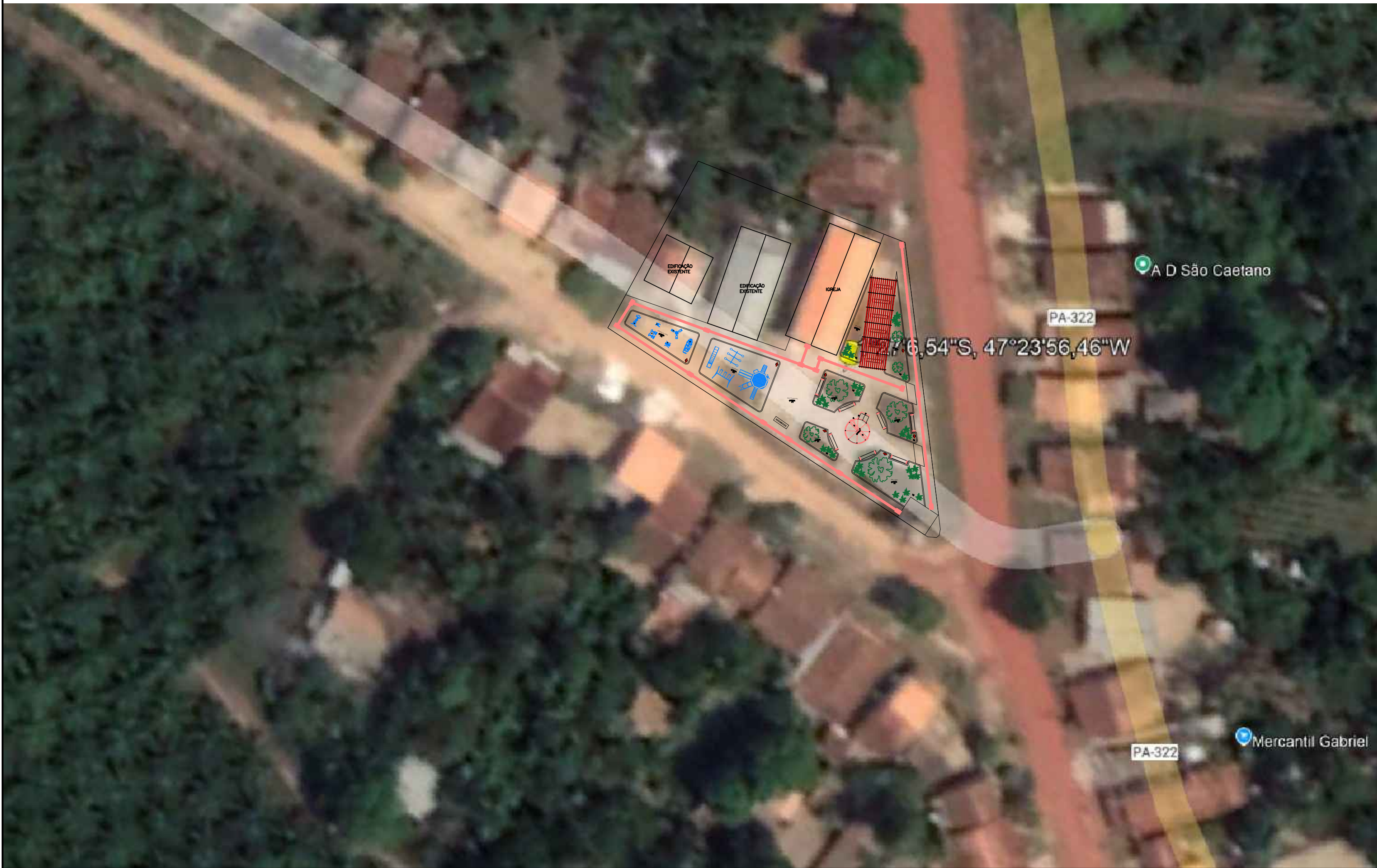

**PAISAGISMO:**

PISO EM CONCRETO INTERLACADO	EMERALDA (ZOYSIA JAPONICA)	AMENDOIM (ARACHIS REPENS)
GRAMINEAS	CALÇAMENTO CIMENTADO DESENHADO	AREIA TRATADA

SP - POSTE DE ILUMINAÇÃO PÚBLICA

SP - SPOT DE ILUMINAÇÃO EXTERNA SEM-ENTERRADO COM LUZ NA COR VERDE. UM PAR PARA CADA ÁRVORE

**ARBUSTIVA:**

AVE DO PARAISO (STRELTZIA REGINAE)	AZ - PAU D'ARCO ROSA OU IPE ROSA (HAEUDORANTHUS PENTAPHYLLA)
------------------------------------	--

**PREFEITURA MUNICIPAL DE BONITO**

PRAÇA DA IGREJA DA VILA BOA VISTA

<b>PROJETO ARQUITETÔNICO</b>	PRANCHETA: 01/03
DESENHO: PLANTA BAIXA DA PRAÇA	DATA: OUTUBRO/2024
DESENVOLVIMENTO:	ESCALA: INDICADA
OSCAR MACHADO	PRF:



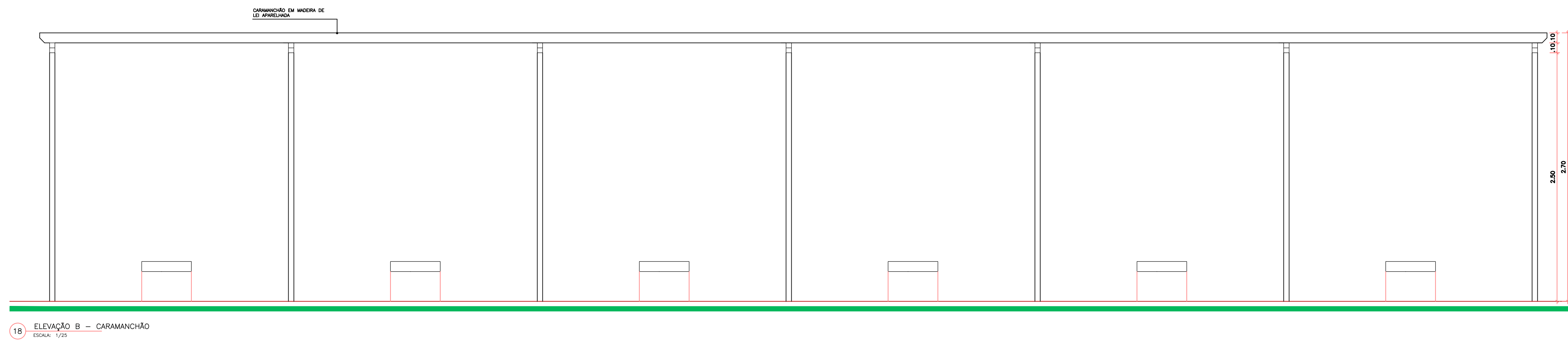
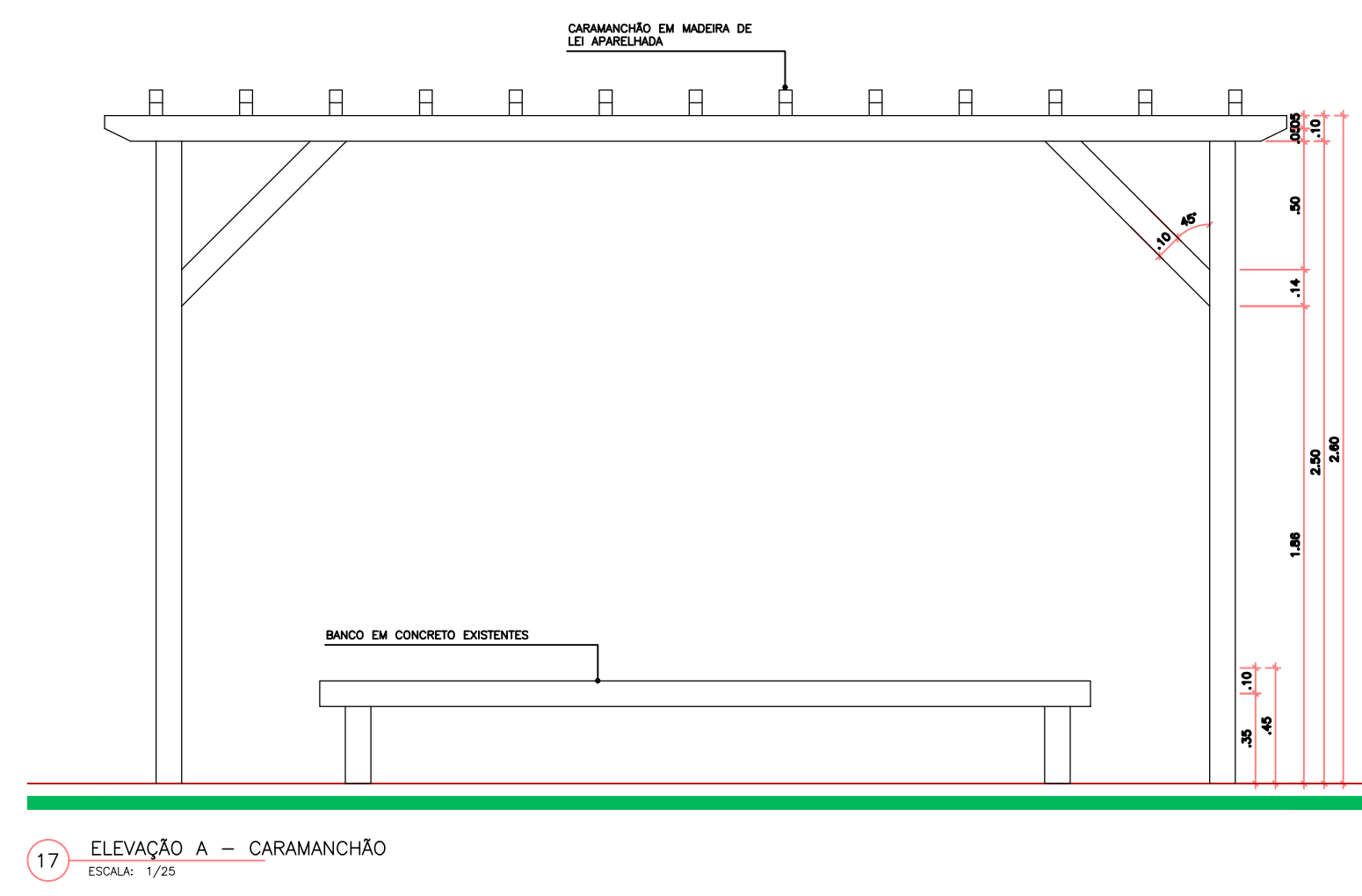
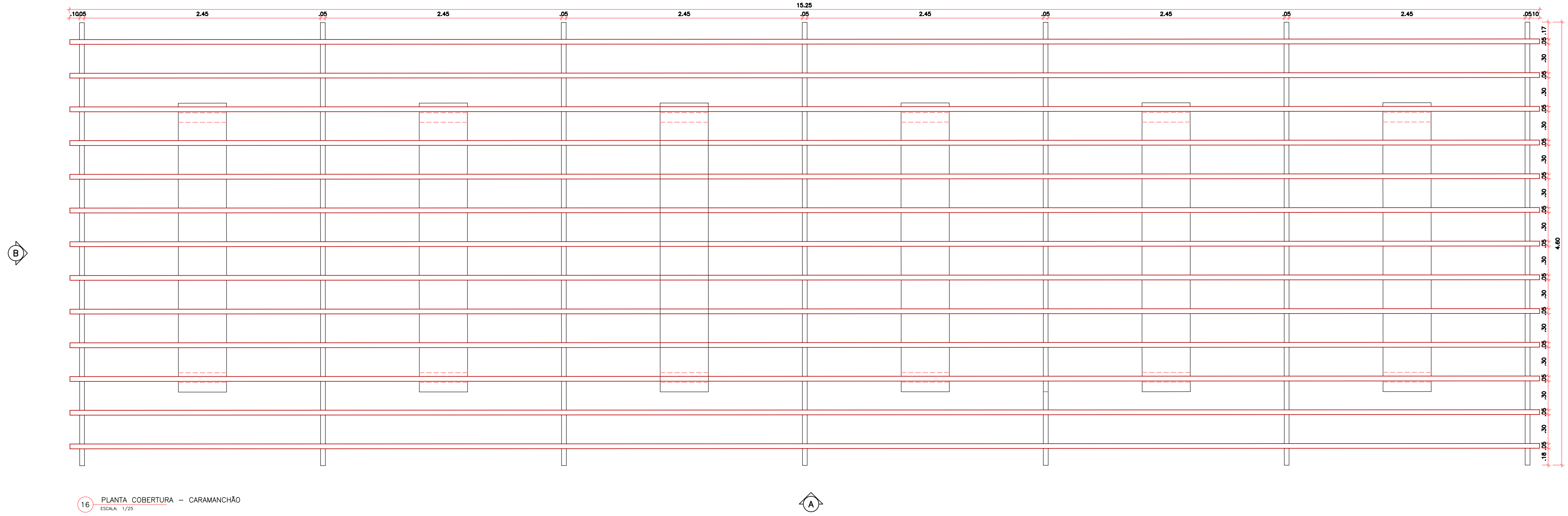
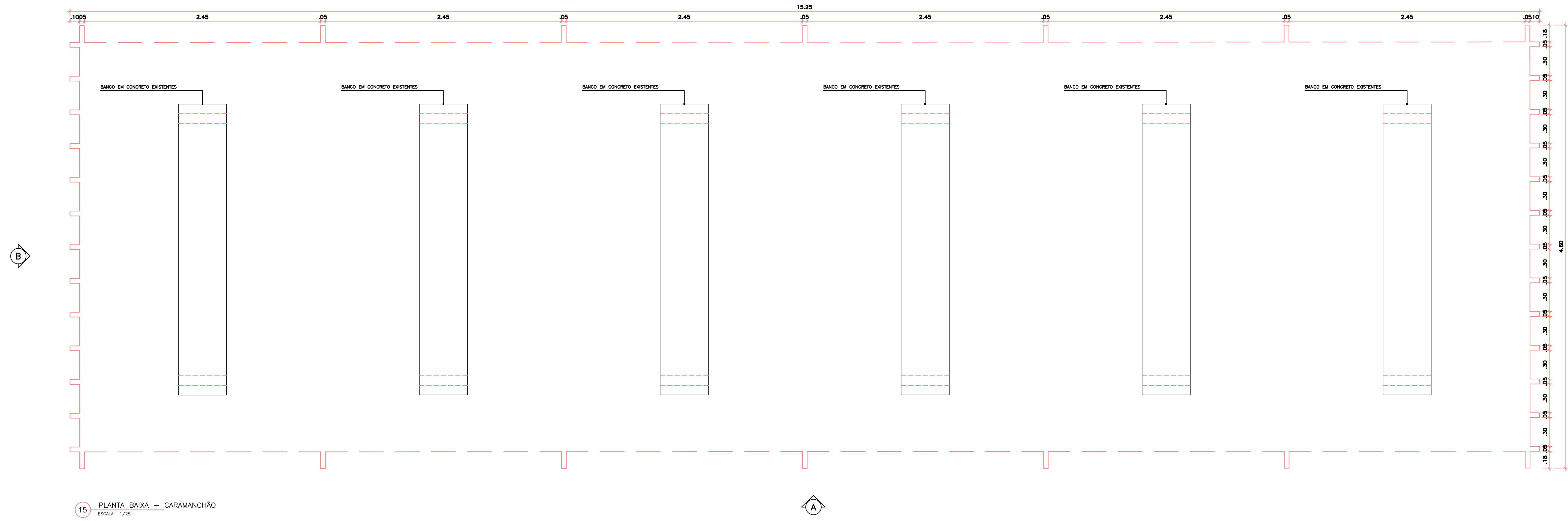

PISO EM CONCRETO INTERLACADO

PAGINAGEM EM ESTILO "ESPINHA DE PEIXE"

CAUCHAMENTO CIMENTADO DESEMPENHADO

ÁREA TRATADA

ESMERALDA (ZOYSIA JAPONICA)

AMENDOIM (ARACHIS REPENS)

SP - POSTE DE ILUMINAÇÃO PÚBLICA

SP - SPOT DE ILUMINAÇÃO EXTERNA SEM-ENTERRADO COM LUZ NA COR VERDE, UM PAR PARA CADA ÁRVORE

ARBUSTIVA

AVE DO PARQUE (STRELITZIA REGINAE)

A2 - PAU D'ARCO ROSA OU IPÊ ROSA (HAEUDORANTHUS PENTAPETALLO)

	PREFEITURA MUNICIPAL DE BONITO	
	PRAÇA DA IGREJA DA VILA BOA VISTA	
	PROJETO ARQUITETÔNICO	PRANCHAS 02/03
	DESENHO: CARRAMANCHÃO	DATA: OUTUBRO/2024 ESCALA: INDICADA
DESENVOLVIMENTO: CEZAR MACHADO COP. 2024	PREFEITURA MUNICIPAL DE BONITO	RRT:

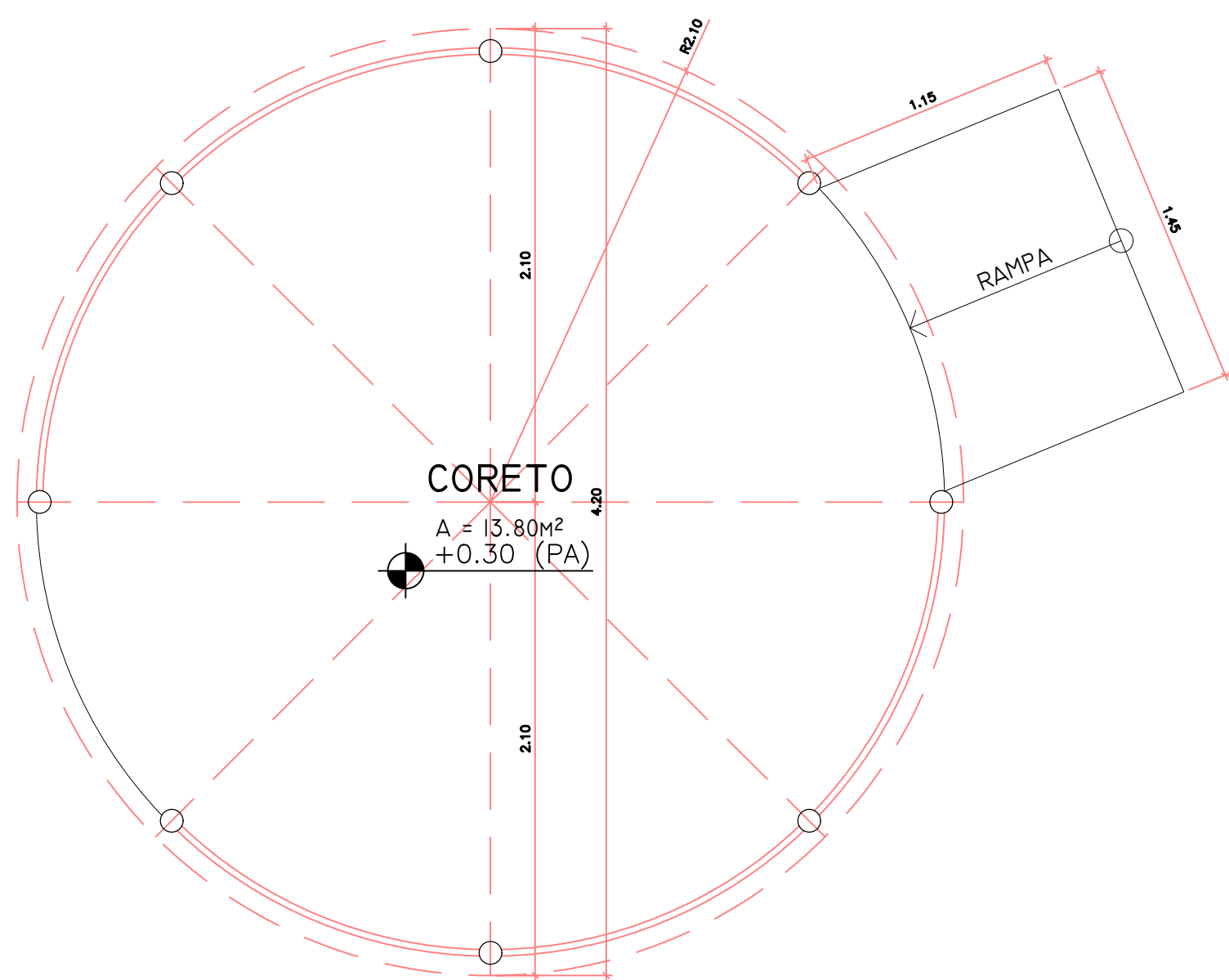

PLANTA BAIXA - CORETO  
ESC.: 1/25

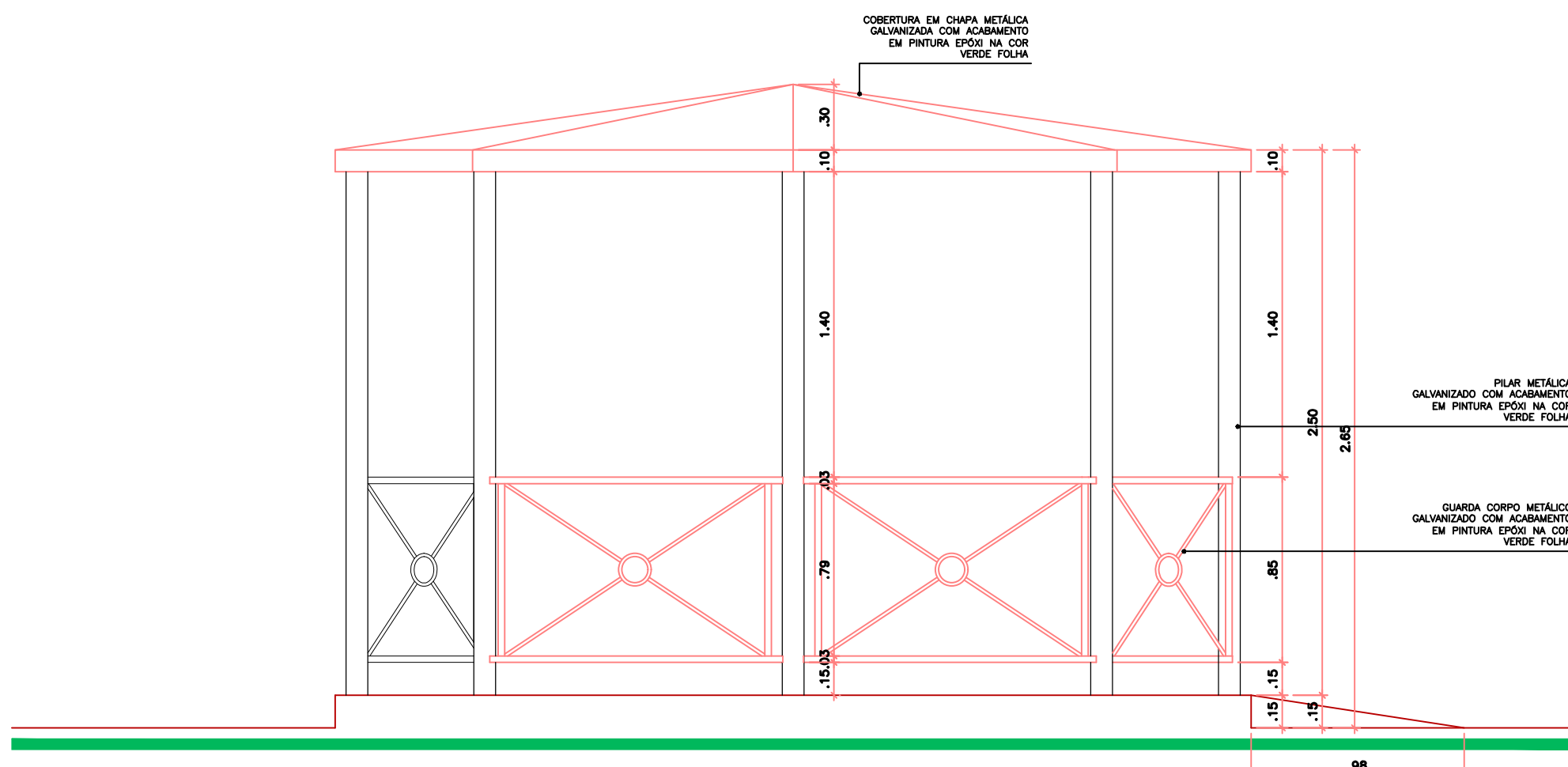

ELEVAÇÃO - CORETO  
ESC.: 1/25

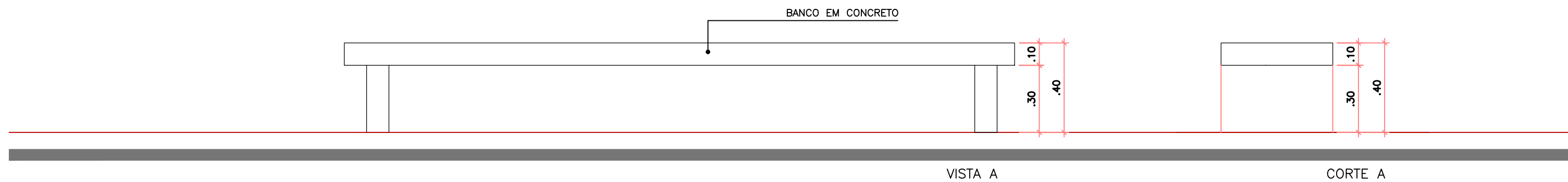

VISTA A

CORTE A

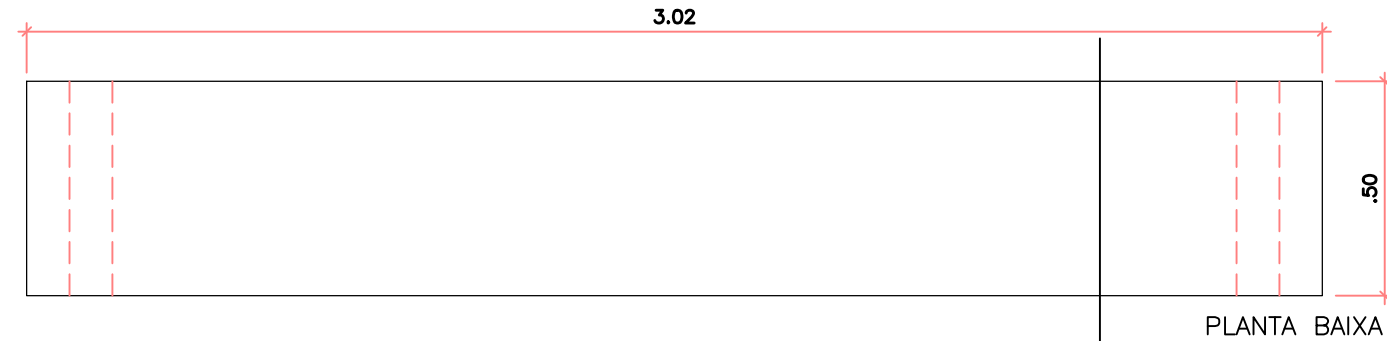

01 - DETALHE TÍPICO DOS BANCOS  
ESCALA: 1/25

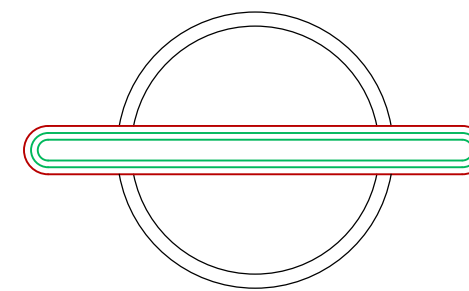

PLANTA BAIXA - LIXEIRA  
ESC.: 1/10

LIXEIRA METÁLICA TUBO EM  
FERRO Ø 2" NA COR AMARELA

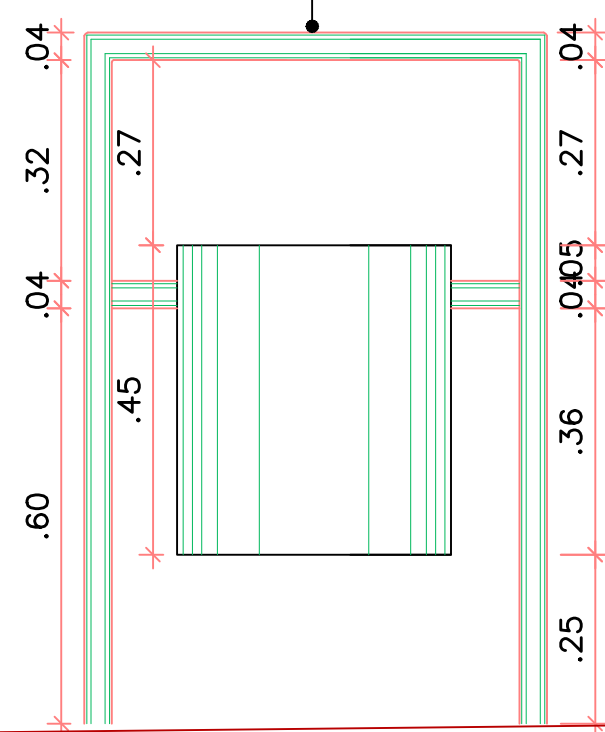

VISTA FRONTAL - LIXEIRA  
ESC.: 1/10

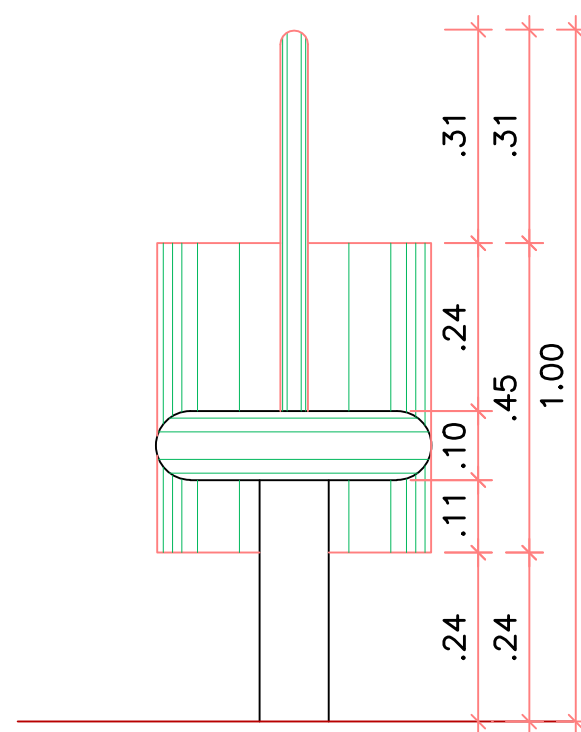

VISTA LATERAL - LIXEIRA  
ESC.: 1/10

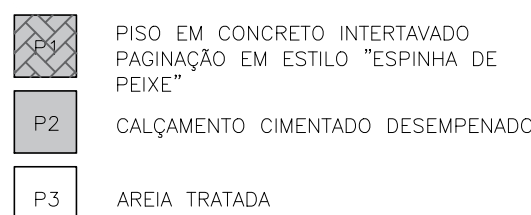

PAISAGISMO:



ESMERALDA (ZOYSIA JAPONICA)



AMENDOIM (ARACHIS REPENS)

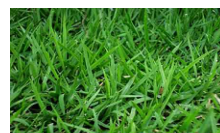

SP - SPOT DE ILUMINAÇÃO EXTERNA SEMI-ENTERRADO COM LUZ NA COR VERDE. UM PAR PARA CADA ÁRVORE.

ARBUSTIVA



AVE DO PARAÍSO (STRELITZIA REGINAE)



A2 - PAU D'ARCO ROSA OU IPÊ ROSA (HANDROANTHUS PENTAPHYLLA)



PREFEITURA MUNICIPAL DE BONITO

PRAÇA DA IGREJA DA VILA BOA VISTA

PROJETO ARQUITETÔNICO

PRANCHA: 03/03

DESENHO:

DATA: OUTUBRO/2024

EQUIPAMENTOS

ESCALA: INDICADA

DESENVOLVIMENTO:

CEZAR MACHADO

OUTUBRO/2024

PREFEITURA MUNICIPAL DE BONITO

RRT:



**MUNICÍPIO DE BONITO**  
CNPJ 05.149.083/0001-07  
PREFEITURA MUNICIPAL



**ANEXO II**

**PLANILHA ORÇAMENTÁRIA**  
**PRAÇA SÃO JOÃO DE PANELAS**

PREFEITURA MUNICIPAL DE BONITO  
SECRETARIA DE OBRAS E URBANISMO  
CNPJ: 05.149.083/0001-07



Obra

OBRAS E SERVIÇOS DE ENGENHARIA PARA REFORMA DA PRAÇA DA VILA SÃO JOÃO DE PANEAS, LOCALIZADA NO MUNICÍPIO DE BONITO/PA.

Bancos

SINAPI - 12/2025 - Pará  
SEDOP - 10/2025 - Pará  
SIURB - 07/2025 - São Paulo

B.D.I.

30,0%

Encargos Sociais

Desonerado: embutido nos preços unitários dos insumos de mão de obra, de acordo com as bases.



Orçamento Sintético

Item	Código	Banco	Descrição	Und	Quant.	Valor Unit	Valor Unit com BDI	Total	Peso (%)
<b>1</b>			<b>ADMINISTRAÇÃO LOCAL</b>		<b>1</b>		<b>34.851,84</b>	<b>34.851,84</b>	<b>10,49 %</b>
1.1	90777	SINAPI	ENGENHEIRO CIVIL DE OBRA JUNIOR COM ENCARGOS COMPLEMENTARES	H	96	123,57	160,64	15.421,44	4,64 %
1.2	90776	SINAPI	ENCARREGADO GERAL COM ENCARGOS COMPLEMENTARES	H	480	31,14	40,48	19.430,40	5,85 %
<b>2</b>			<b>SERVIÇOS PRELIMINARES</b>		<b>1</b>		<b>9.256,86</b>	<b>9.256,86</b>	<b>2,79 %</b>
2.1	011340	SEDOP	Placa de obra em lona com plotagem de gráfica	m²	1,5	188,16	244,60	366,90	0,11 %
2.2	010005	SEDOP	Barracão de madeira/Almoxarifado	m²	12	569,87	740,83	8.889,96	2,68 %
<b>3</b>			<b>REMOÇÕES E RETIRADAS</b>		<b>1</b>		<b>12.187,46</b>	<b>12.187,46</b>	<b>3,67 %</b>
<b>3.1</b>			<b>PISOS</b>		<b>1</b>		<b>9.619,87</b>	<b>9.619,87</b>	<b>2,90 %</b>
3.1.1	020018	SEDOP	Demolição manual de concreto simples	m³	19,4	381,44	495,87	9.619,87	2,90 %
<b>3.2</b>			<b>BOTA FORA</b>		<b>1</b>		<b>2.567,59</b>	<b>2.567,59</b>	<b>0,77 %</b>
3.2.1	020174	SEDOP	Retirada de entulho - manualmente (incluindo caixa coletora)	m³	19,4	101,81	132,35	2.567,59	0,77 %
<b>4</b>			<b>PAVIMENTAÇÃO</b>		<b>1</b>		<b>52.611,08</b>	<b>52.611,08</b>	<b>15,84 %</b>
<b>4.1</b>			<b>REGULARIZAÇÃO DE PISO - CALÇADAS</b>		<b>1</b>		<b>52.004,60</b>	<b>52.004,60</b>	<b>15,65 %</b>
4.1.1	98679	SINAPI	PISO CIMENTADO, TRAÇO 1:3 (CIMENTO E AREIA), ACABAMENTO LISO, ESPESSURA 2,0 CM, PREPARO MECÂNICO DA ARGAMASSA. AF_09/2020	m²	614	46,88	60,94	37.417,16	11,26 %
4.1.2	260728	SEDOP	Bloco de concreto intertravado e=8cm (incl. colchao de areia erejuntamento)	m²	28	152,03	197,63	5.533,64	1,67 %
4.1.3	102491	SINAPI	PINTURA DE PISO COM TINTA ACRÍLICA, APLICAÇÃO MANUAL, 2 DEMÃOS, INCLUSO FUNDO PREPARADOR. AF_05/2021	m²	28	22,98	29,87	836,36	0,25 %
4.1.4	104658	SINAPI	PISO PODOTÁTIL DE ALERTA OU DIRECIONAL, DE CONCRETO, ASSENTADO SOBRE ARGAMASSA. AF_03/2024	m²	35,2	179,58	233,45	8.217,44	2,47 %
<b>4.2</b>			<b>ADEQUAÇÃO DE RAMPA E ESCADA DE ACESSO</b>		<b>1</b>		<b>606,48</b>	<b>606,48</b>	<b>0,18 %</b>
4.2.1	130112	SEDOP	Concreto simples c/ seixo e=5cm traço 1:2:3	m²	8,4	55,54	72,20	606,48	0,18 %
<b>5</b>			<b>CARAMANCHÃO</b>		<b>1</b>		<b>67.475,47</b>	<b>67.475,47</b>	<b>20,31 %</b>
<b>5.1</b>			<b>ESTRUTURA DO CARAMANCHÃO</b>		<b>1</b>		<b>66.839,30</b>	<b>66.839,30</b>	<b>20,12 %</b>
5.1.1	CARAM.	Próprio	FORNECIMENTO E INSTALAÇÃO DE CARAMANCHÃO EM PILAR DE MADEIRA RETANGULAR, TRATADA, TRAMA DE MADEIRA COMPOSTA POR VIGAS 6X16CM E 6X12CM, INCLUSO IMUNIZAÇÃO E PINTURA EM VERNIZ	UN	10	5.141,49	6.683,93	66.839,30	20,12 %
<b>5.2</b>			<b>PINTURA</b>		<b>1</b>		<b>333,82</b>	<b>333,82</b>	<b>0,10 %</b>
5.2.1	88485	SINAPI	FUNDO SELADOR ACRÍLICO, APLICAÇÃO MANUAL EM PAREDE, UMA DEMÃO. AF_04/2023	m²	13,8	4,34	5,64	77,83	0,02 %
5.2.2	88489	SINAPI	PINTURA LÁTEX ACRÍLICA PREMIUM, APLICAÇÃO MANUAL EM PAREDES, DUAS DEMÃOS. AF_04/2023	m²	13,8	14,27	18,55	255,99	0,08 %
<b>5.3</b>			<b>INSTALAÇÕES ELÉTRICAS</b>		<b>1</b>		<b>302,35</b>	<b>302,35</b>	<b>0,09 %</b>
5.3.1	91926	SINAPI	CABO DE COBRE FLEXÍVEL ISOLADO, 2,5 MM², ANTI-CHAMA 450/750 V, PARA CIRCUITOS TERMINAIS - FORNECIMENTO E INSTALAÇÃO. AF_03/2023	M	40	5,10	6,63	265,20	0,08 %
5.3.2	100902	SINAPI	LÂMPADA TUBULAR LED DE 9/10 W, COM SOQUETE, BASE G13 - FORNECIMENTO E INSTALAÇÃO. AF_09/2024 PS	UN	1	28,58	37,15	37,15	0,01 %
<b>6</b>			<b>PLAYGROUND</b>		<b>1</b>		<b>15.639,17</b>	<b>15.639,17</b>	<b>4,71 %</b>
6.1	181446	SIURB	PLAYGROUND BRINQUEDOS DE MADEIRA - GANGORRA DUPLA	UN	1	1.554,20	2.020,46	2.020,46	0,61 %
6.2	181441	SIURB	PLAYGROUND BRINQUEDOS DE MADEIRA - CASA TARZAN COM RAMPA ESCALADA, ESCORREGADOR, PONTE E ESCADA MARINHEIRO	UN	1	8.705,02	11.316,52	11.316,52	3,41 %
6.3	181447	SIURB	PLAYGROUND BRINQUEDOS DE MADEIRA - ARGOLA E TRAPÉZIO	UN	1	1.770,92	2.302,19	2.302,19	0,69 %
<b>7</b>			<b>ACADEMIA AO AR LIVRE</b>		<b>1</b>		<b>40.617,64</b>	<b>40.617,64</b>	<b>12,23 %</b>
7.1	103185	SINAPI	INSTALAÇÃO DE ESQUI TRIPLO, EM TUBO DE AÇO CARBONO - EQUIPAMENTO DE GINÁSTICA PARA ACADEMIA AO AR LIVRE / ACADEMIA DA TERCEIRA IDADE - ATI, INSTALADO SOBRE PISO DE CONCRETO EXISTENTE. AF_10/2021	UN	1	6.165,64	8.015,33	8.015,33	2,41 %
7.2	103186	SINAPI	INSTALAÇÃO DE MULTIEXERCITADOR COM SEIS FUNÇÕES, EM TUBO DE AÇO CARBONO - EQUIPAMENTO DE GINÁSTICA PARA ACADEMIA AO AR LIVRE / ACADEMIA DA TERCEIRA IDADE - ATI, INSTALADO SOBRE PISO DE CONCRETO EXISTENTE. AF_10/2021	UN	1	6.491,79	8.439,32	8.439,32	2,54 %
7.3	103187	SINAPI	INSTALAÇÃO DE SIMULADOR DE CAMINHADA TRIPLO, EM TUBO DE AÇO CARBONO - EQUIPAMENTO DE GINÁSTICA PARA ACADEMIA AO AR LIVRE / ACADEMIA DA TERCEIRA IDADE - ATI, INSTALADO SOBRE PISO DE CONCRETO EXISTENTE. AF_10/2021	UN	1	4.885,31	6.350,90	6.350,90	1,91 %
7.4	103188	SINAPI	INSTALAÇÃO DE SIMULADOR DE CAVALGADA TRIPLO, EM TUBO DE AÇO CARBONO - EQUIPAMENTO DE GINÁSTICA PARA ACADEMIA AO AR LIVRE / ACADEMIA DA TERCEIRA IDADE - ATI, INSTALADO SOBRE PISO DE CONCRETO EXISTENTE. AF_10/2021	UN	1	5.249,33	6.824,12	6.824,12	2,05 %
7.5	103190	SINAPI	INSTALAÇÃO DE PRESSÃO DE PERNAS TRIPLO, EM TUBO DE AÇO CARBONO - EQUIPAMENTO DE GINÁSTICA PARA ACADEMIA AO AR LIVRE / ACADEMIA DA TERCEIRA IDADE - ATI, INSTALADO SOBRE SOLO. AF_10/2021	UN	1	4.096,24	5.325,11	5.325,11	1,60 %

PREFEITURA MUNICIPAL DE BONITO  
SECRETARIA DE OBRAS E URBANISMO  
CNPJ: 05.149.083/0001-07

7.6	103191	SINAPI	INSTALAÇÃO DE ALONGADOR COM TRÊS ALTURAS, EM TUBO DE AÇO CARBONO - EQUIPAMENTO DE GINÁSTICA PARA ACADEMIA AO AR LIVRE / ACADEMIA DA TERCEIRA IDADE - ATI, INSTALADO SOBRE SOLO. AF_10/2021	UN	1	2.391,84	3.109,39	3.109,39	0,94 %
7.7	103193	SINAPI	INSTALAÇÃO DE ROTAÇÃO VERTICAL DUPLO, EM TUBO DE AÇO CARBONO - EQUIPAMENTO DE GINÁSTICA PARA ACADEMIA AO AR LIVRE / ACADEMIA DA TERCEIRA IDADE - ATI, INSTALADO SOBRE SOLO. AF_10/2021	UN	1	1.964,21	2.553,47	2.553,47	0,77 %
8			<b>ÁREAS VERDES</b>		<b>1</b>		<b>6.729,34</b>	<b>6.729,34</b>	<b>2,03 %</b>
8.1	98504	SINAPI	PLANTIO DE GRAMA BATATAIS EM PLACAS. AF_07/2024	m²	205,12	15,49	20,13	4.129,06	1,24 %
8.2	98511	SINAPI	PLANTIO DE ÁRVORE ORNAMENTAL COM ALTURA DE MUDA MAIOR QUE 2,00 M E MENOR OU IGUAL A 4,00 M. AF_07/2024	UN	12	166,69	216,69	2.600,28	0,78 %
9			<b>URBANIZAÇÃO</b>		<b>1</b>		<b>80.791,96</b>	<b>80.791,96</b>	<b>24,32 %</b>
9.1			<b>BANCOS</b>		<b>1</b>		<b>12.037,40</b>	<b>12.037,40</b>	<b>3,62 %</b>
9.1.1	250532	SEDOP	Banco em concreto c/2 mod.2,75x0,4m	un	20	462,98	601,87	12.037,40	3,62 %
9.2			<b>ILUMINAÇÃO</b>		<b>1</b>		<b>52.861,53</b>	<b>52.861,53</b>	<b>15,91 %</b>
9.2.1	9083071	SIURB	POSTE DE AÇO GALVANIZADO, TIPO CURVO DUPLO H=7M	UN	10	1.875,20	2.437,76	24.377,60	7,34 %
9.2.2	101656	SINAPI	LUMINÁRIA DE LED PARA ILUMINAÇÃO PÚBLICA, DE 68 W ATÉ 97 W - FORNECIMENTO E INSTALAÇÃO. AF_02/2025_PS	UN	12	385,60	501,28	6.015,36	1,81 %
9.2.3	101877	SINAPI	QUADRO DE DISTRIBUIÇÃO DE ENERGIA EM PVC, DE EMBUTIR, SEM BARRAMENTO, PARA 3 DISJUNTORES - FORNECIMENTO E INSTALAÇÃO. AF_07/2025	UN	1	75,71	98,42	98,42	0,03 %
9.2.4	170747	SEDOP	Cabo de cobre 16mm2 - 1 KV	m	325	28,21	36,67	11.917,75	3,59 %
9.2.5	170632	SEDOP	Eletroduto PVC Rígido de 1 1/4"	m	280	28,72	37,33	10.452,40	3,15 %
9.3			<b>LIXEIRAS</b>		<b>1</b>		<b>15.893,03</b>	<b>15.893,03</b>	<b>4,78 %</b>
9.3.1	D00423	SEDOP	Lixeira em tela moeda	un	10	1.116,51	1.451,46	14.514,60	4,37 %
9.3.2			<b>CHUMBAMENTO DE LIXEIRAS</b>		<b>1</b>		<b>1.378,43</b>	<b>1.378,43</b>	<b>0,41 %</b>
9.3.2.1	050258	SEDOP	Concreto c/ seixo Fck= 15 MPA (incl. lançamento e adensamento)	m³	0,3	907,38	1.179,59	353,87	0,11 %
9.3.2.2	280027	SEDOP	SOLDADOR COM ENCARGOS COMPLEMENTARES	h	24	32,84	42,69	1.024,56	0,31 %
10			<b>DIVERSOS</b>		<b>1</b>		<b>12.074,86</b>	<b>12.074,86</b>	<b>3,63 %</b>
10.1	260761	SEDOP	Totem em concreto armado	un	1	1.591,56	2.069,02	2.069,02	0,62 %
10.2	241318	SEDOP	Placa de inauguração em aço inox/letras bx. relevo- (40 x 30cm)	un	1	1.429,11	1.857,84	1.857,84	0,56 %
10.3	270220	SEDOP	Limpeza geral e entrega da obra	m²	600	10,45	13,58	8.148,00	2,45 %

**Total sem BDI** 255.574,85  
**Total do BDI** 76.660,83  
**Total Geral** 332.235,68

Henrique Fernandes  
Rendeiro Neto

cn=Henrique Fernandes Rendeiro Neto,  
email=henrique.rendeiro@gmail.com,  
c=BR  
2026.02.19 10:43:44 -03'00'

HENRIQUE FERNANDES RENDEIRO NETO  
CREA / PA - 151041834-2





Obra  
OBRAS E SERVIÇOS DE ENGENHARIA PARA REFORMA DA PRAÇA DA  
VILA SÃO JOÃO DE PANELAS, LOCALIZADA NO MUNICÍPIO DE  
BONITO/PA.

Bancos  
SINAPI - 12/2025 - Pará  
SEDOP - 10/2025 - Pará  
SIURB - 07/2025 - São  
Paulo

B.D.I.  
30,0%

Encargos  
Desonerado:  
embutido nos  
preços  
unitário dos  
insumos de  
mão de obra,  
de acordo  
com as bases.



Cronograma Físico e Financeiro						
Item	Descrição	Total Por Etapa	15 DIAS	30 DIAS	45 DIAS	60 DIAS
1	ADMINISTRAÇÃO LOCAL	100,00% 34.851.84	25,00% 8.712.96	25,00% 8.712.96	25,00% 8.712.96	25,00% 8.712.96
2	SERVIÇOS PRELIMINARES	100,00% 9.256.86	100,00% 9.256.86			
3	REMOÇÕES E RETIRADAS	100,00% 12.187.46	100,00% 12.187.46			
4	PAVIMENTAÇÃO	100,00% 52.611.08	50,00% 26.305.54	25,00% 13.152.77	25,00% 13.152.77	
5	CARAMANCHÃO	100,00% 67.475.47	25,00% 16.868.87	25,00% 16.868.87	25,00% 16.868.87	25,00% 16.868.87
6	PLAYGROUND	100,00% 15.639.17			50,00% 7.819.59	50,00% 7.819.59
7	ACADEMIA AO AR LIVRE	100,00% 40.617.64			50,00% 20.308.82	50,00% 20.308.82
8	ÁREAS VERDES	100,00% 6.729.34			100,00% 6.729.34	
9	URBANIZAÇÃO	100,00% 80.791.96		50,00% 40.395.98		50,00% 40.395.98
10	DIVERSOS	100,00% 12.074.86			75,00% 9.056.15	25,00% 3.018.72
Porcentagem			22,07%	23,82%	24,88%	29,23%
Custo			73.331,68	79.130,57	82.648,48	97.124,92
Porcentagem Acumulado			22,07%	45,89%	70,77%	100,0%
Custo Acumulado			73.331,68	152.462,25	235.110,73	332.235,68

Henrique Fernandes  
Rendeiro Neto

cn=Henrique Fernandes Rendeiro Neto,  
email=henrique.rendeiro@gmail.com,  
c=BR  
2026.02.19 10:45:49 -03'00'

HENRIQUE FERNANDES RENDEIRO NETO  
CREA / PA - 151041834-2

PREFEITURA MUNICIPAL DE BONITO  
SECRETARIA DE OBRA S E URBANISMO  
CNPJ: 05.149.083/0001-07



**Obra**  
**OBRAS E SERVIÇOS DE ENGENHARIA PARA REFORMA DA PRAÇA DA**  
**VILA SÃO JOÃO DE PANELAS, LOCALIZADA NO MUNICÍPIO DE**  
**BONITO/PA.**

**Bancos**  
**SINAPI - 12/2025 - Pará**  
**SEDOP - 10/2025 - Pará**  
**SIURB - 07/2025 - São**  
**Paulo**

**B.D.I.**  
  
**30,0%**

**Encargos**  
**Desonerado:**  
**embutido nos**  
**preços unitário**  
**dos insumos de**  
**mão de obra, de**  
**acordo com as**  
**bases.**



**Memória de Cálculo**

Item	Código	Banco	Descrição	Und	Quant.	Valor Unit	Valor Unit com BDI	Total	Peso (%)
<b>1</b>			<b>ADMINISTRAÇÃO LOCAL</b>		<b>1</b>		<b>34.851,84</b>	<b>34.851,84</b>	<b>10,49 %</b>
1.1	90777	SINAPI	ENGENHEIRO CIVIL DE OBRA JUNIOR COM ENCARGOS COMPLEMENTARES	H	96	123,57	160,64	15.421,44	4,64 %
Local			Descrição	Fórmula				Quantidade	
				6*8*2				<b>96,0000000</b>	
1.2	90776	SINAPI	ENCARREGADO GERAL COM ENCARGOS COMPLEMENTARES	H	480	31,14	40,48	19.430,40	5,85 %
Local			Descrição	Fórmula				Quantidade	
				8*30*2				<b>480,0000000</b>	
<b>2</b>			<b>SERVIÇOS PRELIMINARES</b>		<b>1</b>		<b>9.256,86</b>	<b>9.256,86</b>	<b>2,79 %</b>
2.1	011340	SEDOP	Placa de obra em lona com plotagem de gráfica	m²	1,5	188,16	244,60	366,90	0,11 %
Local			Descrição	Fórmula				Quantidade	
				1,5				<b>1,5000000</b>	
2.2	010005	SEDOP	Barracão de madeira/Almoxarifado	m²	12	569,87	740,83	8.889,96	2,68 %
Local			Descrição	Fórmula				Quantidade	
				3*4				<b>12,0000000</b>	
<b>3</b>			<b>REMOÇÕES E RETIRADAS</b>		<b>1</b>		<b>12.187,46</b>	<b>12.187,46</b>	<b>3,67 %</b>
<b>3.1</b>			<b>PISOS</b>		<b>1</b>		<b>9.619,87</b>	<b>9.619,87</b>	<b>2,90 %</b>
3.1.1	020018	SEDOP	Demolição manual de concreto simples	m³	19,4	381,44	495,87	9.619,87	2,90 %
Local			Descrição	Fórmula				Quantidade	
				19,40				<b>19,4000000</b>	
<b>3.2</b>			<b>BOTA FORA</b>		<b>1</b>		<b>2.567,59</b>	<b>2.567,59</b>	<b>0,77 %</b>
3.2.1	020174	SEDOP	Retirada de entulho - manualmente (incluindo caixa coletora)	m³	19,4	101,81	132,35	2.567,59	0,77 %
Local			Descrição	Fórmula				Quantidade	

PREFEITURA MUNICIPAL DE BONITO  
SECRETARIA DE OBRAS E URBANISMO  
CNPJ: 05.149.083/0001-07

19,40

19,4000000

<b>4</b>			<b>PAVIMENTAÇÃO</b>		<b>1</b>		<b>52.611,08</b>	<b>52.611,08</b>	<b>15,84 %</b>
<b>4.1</b>			<b>REGULARIZAÇÃO DE PISO - CALÇADAS</b>		<b>1</b>		<b>52.004,60</b>	<b>52.004,60</b>	<b>15,65 %</b>
4.1.1	98679	SINAPI	PISO CIMENTADO, TRAÇO 1:3 (CIMENTO E AREIA), ACABAMENTO LISO, ESPESSURA 2,0 CM, PREPARO MECÂNICO DA ARGAMASSA. AF_09/2020	m²	614	46,88	60,94	37.417,16	11,26 %

Local Descrição Fórmula Quantidade  
614 614,0000000

4.1.2	260728	SEDOP	Bloco de concreto intertravado e=8cm (incl. colchao de areia e rejuntamento)	m²	28	152,03	197,63	5.533,64	1,67 %
-------	--------	-------	--	----	----	--------	--------	----------	--------

Local Descrição Fórmula Quantidade  
28 28,0000000

4.1.3	102491	SINAPI	PINTURA DE PISO COM TINTA ACRÍLICA, APLICAÇÃO MANUAL, 2 DEMÃOS, INCLUSO FUNDO PREPARADOR. AF_05/2021	m²	28	22,98	29,87	836,36	0,25 %
-------	--------	--------	--	----	----	-------	-------	--------	--------

Local Descrição Fórmula Quantidade  
28 28,0000000

4.1.4	104658	SINAPI	PISO PODOTÁTIL DE ALERTA OU DIRECIONAL, DE CONCRETO, ASSENTADO SOBRE ARGAMASSA. AF_03/2024	m²	35,2	179,58	233,45	8.217,44	2,47 %
-------	--------	--------	--	----	------	--------	--------	----------	--------

Local Descrição Fórmula Quantidade  
35,20 35,2000000

<b>4.2</b>			<b>ADEQUAÇÃO DE RAMPA E ESCADA DE ACESSO</b>		<b>1</b>		<b>606,48</b>	<b>606,48</b>	<b>0,18 %</b>
4.2.1	130112	SEDOP	Concreto simples c/ seixo e=5cm traço 1:2:3	m²	8,4	55,54	72,20	606,48	0,18 %

Local Descrição Fórmula Quantidade  
8,40 8,4000000

<b>5</b>			<b>CARAMANCHÃO</b>		<b>1</b>		<b>67.475,47</b>	<b>67.475,47</b>	<b>20,31 %</b>
<b>5.1</b>			<b>ESTRUTURA DO CARAMANCHÃO</b>		<b>1</b>		<b>66.839,30</b>	<b>66.839,30</b>	<b>20,12 %</b>
5.1.1	CARAM.	Próprio	FORNECIMENTO E INSTALAÇÃO DE CARAMANCHÃO EM PILAR DE MADEIRA RETANGULAR, TRATADA, TRAMA DE MADEIRA COMPOSTA POR VIGAS 6X16CM E 6X12CM, INCLUSO IMUNIZAÇÃO E PINTURA EM VERNIZ	UN	10	5.141,49	6.683,93	66.839,30	20,12 %

Local Descrição Fórmula Quantidade  
10 10,0000000

<b>5.2</b>			<b>PINTURA</b>		<b>1</b>		<b>333,82</b>	<b>333,82</b>	<b>0,10 %</b>
5.2.1	88485	SINAPI	FUNDO SELADOR ACRÍLICO, APLICAÇÃO MANUAL EM PAREDE, UMA DEMÃO. AF_04/2023	m²	13,8	4,34	5,64	77,83	0,02 %

PREFEITURA MUNICIPAL DE BONITO  
SECRETARIA DE OBRAS E URBANISMO  
CNPJ: 05.149.083/0001-07

Local	Descrição			Fórmula	Quantidade				
				13,80	13,8000000				
5.2.2	88489	SINAPI	PINTURA LÁTEX ACRÍLICA PREMIUM, APLICAÇÃO MANUAL EM PAREDES, DUAS DEMÃOS. AF_04/2023	m²	13,8	14,27	18,55	255,99	0,08 %
Local	Descrição			Fórmula	Quantidade				
				13,80	13,8000000				
5.3			INSTALAÇÕES ELÉTRICAS		1		302,35	302,35	0,09 %
5.3.1	91926	SINAPI	CABO DE COBRE FLEXÍVEL ISOLADO, 2,5 MM², ANTI-CHAMA 450/750 V, PARA CIRCUITOS TERMINAIS - FORNECIMENTO E INSTALAÇÃO. AF_03/2023	M	40	5,10	6,63	265,20	0,08 %
Local	Descrição			Fórmula	Quantidade				
				40	40,0000000				
5.3.2	100902	SINAPI	LÂMPADA TUBULAR LED DE 9/10 W, COM SOQUETE, BASE G13 - FORNECIMENTO E INSTALAÇÃO. AF_09/2024_PS	UN	1	28,58	37,15	37,15	0,01 %
Local	Descrição			Fórmula	Quantidade				
				1	1,0000000				
6			PLAYGROUND		1		15.639,17	15.639,17	4,71 %
6.1	181446	SIURB	PLAYGROUND BRINQUEDOS DE MADEIRA - GANGORRA DUPLA	UN	1	1.554,20	2.020,46	2.020,46	0,61 %
Local	Descrição			Fórmula	Quantidade				
				1	1,0000000				
6.2	181441	SIURB	PLAYGROUND BRINQUEDOS DE MADEIRA - CASA TARZAN COM RAMPA ESCALADA, ESCORREGADOR, PONTE E ESCADA MARINHEIRO	UN	1	8.705,02	11.316,52	11.316,52	3,41 %
Local	Descrição			Fórmula	Quantidade				
				1	1,0000000				
6.3	181447	SIURB	PLAYGROUND BRINQUEDOS DE MADEIRA - ARGOLA E TRAPÉZIO	UN	1	1.770,92	2.302,19	2.302,19	0,69 %
Local	Descrição			Fórmula	Quantidade				
				1	1,0000000				
7			ACADEMIA AO AR LIVRE		1		40.617,64	40.617,64	12,23 %
7.1	103185	SINAPI	INSTALAÇÃO DE ESQUI TRIPLO, EM TUBO DE AÇO CARBONO - EQUIPAMENTO DE GINÁSTICA PARA ACADEMIA AO AR LIVRE / ACADEMIA DA TERCEIRA IDADE - ATI, INSTALADO SOBRE PISO DE CONCRETO EXISTENTE. AF_10/2021	UN	1	6.165,64	8.015,33	8.015,33	2,41 %
Local	Descrição			Fórmula	Quantidade				
				1	1,0000000				

PREFEITURA MUNICIPAL DE BONITO  
SECRETARIA DE OBRAS E URBANISMO  
CNPJ: 05.149.083/0001-07

7.2	103186	SINAPI	INSTALAÇÃO DE MULTIEXERCITADOR COM SEIS FUNÇÕES, EM TUBO DE AÇO CARBONO - EQUIPAMENTO DE GINÁSTICA PARA ACADEMIA AO AR LIVRE / ACADEMIA DA TERCEIRA IDADE - ATI, INSTALADO SOBRE PISO DE CONCRETO EXISTENTE. AF_10/2021	UN	1	6.491,79	8.439,32	8.439,32	2,54 %
Local		Descrição		Fórmula		Quantidade			
				1		1,0000000			
7.3	103187	SINAPI	INSTALAÇÃO DE SIMULADOR DE CAMINHADA TRIPLO, EM TUBO DE AÇO CARBONO - EQUIPAMENTO DE GINÁSTICA PARA ACADEMIA AO AR LIVRE / ACADEMIA DA TERCEIRA IDADE - ATI, INSTALADO SOBRE PISO DE CONCRETO EXISTENTE. AF_10/2021	UN	1	4.885,31	6.350,90	6.350,90	1,91 %
Local		Descrição		Fórmula		Quantidade			
				1		1,0000000			
7.4	103188	SINAPI	INSTALAÇÃO DE SIMULADOR DE CAVALGADA TRIPLO, EM TUBO DE AÇO CARBONO - EQUIPAMENTO DE GINÁSTICA PARA ACADEMIA AO AR LIVRE / ACADEMIA DA TERCEIRA IDADE - ATI, INSTALADO SOBRE PISO DE CONCRETO EXISTENTE. AF_10/2021	UN	1	5.249,33	6.824,12	6.824,12	2,05 %
Local		Descrição		Fórmula		Quantidade			
				1		1,0000000			
7.5	103190	SINAPI	INSTALAÇÃO DE PRESSÃO DE PERNAS TRIPLO, EM TUBO DE AÇO CARBONO - EQUIPAMENTO DE GINÁSTICA PARA ACADEMIA AO AR LIVRE / ACADEMIA DA TERCEIRA IDADE - ATI, INSTALADO SOBRE SOLO. AF_10/2021	UN	1	4.096,24	5.325,11	5.325,11	1,60 %
Local		Descrição		Fórmula		Quantidade			
				1		1,0000000			
7.6	103191	SINAPI	INSTALAÇÃO DE ALONGADOR COM TRÊS ALTURAS, EM TUBO DE AÇO CARBONO - EQUIPAMENTO DE GINÁSTICA PARA ACADEMIA AO AR LIVRE / ACADEMIA DA TERCEIRA IDADE - ATI, INSTALADO SOBRE SOLO. AF_10/2021	UN	1	2.391,84	3.109,39	3.109,39	0,94 %
Local		Descrição		Fórmula		Quantidade			
				1		1,0000000			
7.7	103193	SINAPI	INSTALAÇÃO DE ROTAÇÃO VERTICAL DUPLO, EM TUBO DE AÇO CARBONO - EQUIPAMENTO DE GINÁSTICA PARA ACADEMIA AO AR LIVRE / ACADEMIA DA TERCEIRA IDADE - ATI, INSTALADO SOBRE SOLO. AF_10/2021	UN	1	1.964,21	2.553,47	2.553,47	0,77 %
Local		Descrição		Fórmula		Quantidade			
				1		1,0000000			
8			ÁREAS VERDES		1		6.729,34	6.729,34	2,03 %
8.1	98504	SINAPI	PLANTIO DE GRAMA BATATAIS EM PLACAS. AF_07/2024	m²	205,12	15,49	20,13	4.129,06	1,24 %

PREFEITURA MUNICIPAL DE BONITO  
SECRETARIA DE OBRAS E URBANISMO  
CNPJ: 05.149.083/0001-07

Local			Descrição	Fórmula				Quantidade	
				205,12				205,1200000	
8.2	98511	SINAPI	PLANTIO DE ÁRVORE ORNAMENTAL COM ALTURA DE MUDA MAIOR QUE 2,00 M E MENOR OU IGUAL A 4,00 M . AF_07/2024	UN	12	166,69	216,69	2.600,28	0,78 %
Local			Descrição	Fórmula				Quantidade	
				12				12,0000000	
9			URBANIZAÇÃO		1		80.791,96	80.791,96	24,32 %
9.1			BANCOS		1		12.037,40	12.037,40	3,62 %
9.1.1	250532	SEDOP	Banco em concreto c/2 mod.2,75x0,4m	un	20	462,98	601,87	12.037,40	3,62 %
Local			Descrição	Fórmula				Quantidade	
				20				20,0000000	
9.2			ILUMINAÇÃO		1		52.861,53	52.861,53	15,91 %
9.2.1	9083071	SIURB	POSTE DE AÇO GALVANIZADO, TIPO CURVO DUPLO H=7M	UN	10	1.875,20	2.437,76	24.377,60	7,34 %
Local			Descrição	Fórmula				Quantidade	
				10				10,0000000	
9.2.2	101656	SINAPI	LUMINÁRIA DE LED PARA ILUMINAÇÃO PÚBLICA, DE 68 W ATÉ 97 W - FORNECIMENTO E INSTALAÇÃO. AF_02/2025_PS	UN	12	385,60	501,28	6.015,36	1,81 %
Local			Descrição	Fórmula				Quantidade	
				12				12,0000000	
9.2.3	101877	SINAPI	QUADRO DE DISTRIBUIÇÃO DE ENERGIA EM PVC, DE EMBUTIR, SEM BARRAMENTO, PARA 3 DISJUNTORES - FORNECIMENTO E INSTALAÇÃO. AF_07/2025	UN	1	75,71	98,42	98,42	0,03 %
Local			Descrição	Fórmula				Quantidade	
				1				1,0000000	
9.2.4	170747	SEDOP	Cabo de cobre 16mm2 - 1 KV	m	325	28,21	36,67	11.917,75	3,59 %
Local			Descrição	Fórmula				Quantidade	
				325				325,0000000	
9.2.5	170632	SEDOP	Eletroduto PVC Rígido de 1 1/4"	m	280	28,72	37,33	10.452,40	3,15 %
Local			Descrição	Fórmula				Quantidade	
				280				280,0000000	
9.3			LIXEIRAS		1		15.893,03	15.893,03	4,78 %

PREFEITURA MUNICIPAL DE BONITO  
SECRETARIA DE OBRAS E URBANISMO  
CNPJ: 05.149.083/0001-07

9.3.1	D00423	SEDOP	Lixeira em tela moeda	un	10	1.116,51	1.451,46	14.514,60	4,37 %
Local			Descrição	Fórmula				Quantidade	
				10				10,0000000	
9.3.2			CHUMBAMENTO DE LIXEIRAS		1		1.378,43	1.378,43	0,41 %
9.3.2.1	050258	SEDOP	Concreto c/ seixo Fck= 15 MPA (incl. lançamento e adensamento)	m³	0,3	907,38	1.179,59	353,87	0,11 %
Local			Descrição	Fórmula				Quantidade	
				0,30				0,3000000	
9.3.2.2	280027	SEDOP	SOLDADOR COM ENCARGOS COMPLEMENTARES	h	24	32,84	42,69	1.024,56	0,31 %
Local			Descrição	Fórmula				Quantidade	
				24				24,0000000	
10			DIVERSOS		1		12.074,86	12.074,86	3,63 %
10.1	260761	SEDOP	Totem em concreto armado	un	1	1.591,56	2.069,02	2.069,02	0,62 %
Local			Descrição	Fórmula				Quantidade	
				1				1,0000000	
10.2	241318	SEDOP	Placa de inauguração em aço inox/letras bx. relevo- (40 x 30cm)	un	1	1.429,11	1.857,84	1.857,84	0,56 %
Local			Descrição	Fórmula				Quantidade	
				1				1,0000000	
10.3	270220	SEDOP	Limpeza geral e entrega da obra	m²	600	10,45	13,58	8.148,00	2,45 %
Local			Descrição	Fórmula				Quantidade	
				600				600,0000000	
								Total sem BDI	255.574,85
								Total do BDI	76.660,83
								Total Geral	332.235,68

Henrique Fernandes  
Rendeiro Neto

cn=Henrique Fernandes Rendeiro  
Neto,  
email=henrique.rendeiro@gmail.com,  
c=BR  
2026.02.19 10:44:08 -03'00'

HENRIQUE FERNANDES RENDEIRO NETO  
CREA / PA - 151041834-2

Avenida Charles Assad - Centro - Bonito / PA  
/ semot.pmbonito@gmail.com



PREFEITURA MUNICIPAL DE BONITO  
SECRETARIA DE OBRAS E URBANISMO  
CNPJ: 05.149.083/0001-07



**Composições Analíticas com Preço Unitário**  
**OBRAS E SERVIÇOS DE ENGENHARIA PARA REFORMA DA PRAÇA DA VILA SÃO JOÃO**  
**DE PANEAS, LOCALIZADA NO MUNICÍPIO DE BONITO/PA.**

**Bancos**  
**SINAPI - 12/2025 - Pará**  
**SEDOP - 10/2025 - Pará**  
**SIURB - 07/2025 - São Paulo**

**B.D.I.**  
**30,0%**

**Encargos**  
**Desonerado:**  
**embutido nos**  
**preços**  
**unitário dos**  
**insumos de**  
**mão de obra,**  
**de acordo**  
**com as bases.**



**Composições Analíticas com Preço Unitário**

**Composições Principais**

Composições Principais									
1.1	Código	Banco	Descrição	Tipo	Und	Quant.	Valor Unit	Total	
Composição	90777	SINAPI	ENGENHEIRO CIVIL DE OBRA JUNIOR COM ENCARGOS COMPLEMENTARES	Livro SINAPI: Cálculos e Parâmetros	H	1,0000000	123,57	123,57	
Composição Auxiliar	95402	SINAPI	CURSO DE CAPACITAÇÃO PARA ENGENHEIRO CIVIL DE OBRA JÚNIOR (ENCARGOS COMPLEMENTARES) - HORISTA	Livro SINAPI: Cálculos e Parâmetros	H	1,0000000	1,68	1,68	
Insumo	00043462	SINAPI	FERRAMENTAS - FAMILIA ENGENHEIRO CIVIL - HORISTA (ENCARGOS COMPLEMENTARES - COLETADO CAIXA)	Encargos Complementares	H	1,0000000	0,01	0,01	
Insumo	00037372	SINAPI	EXAMES - HORISTA (COLETADO CAIXA - ENCARGOS COMPLEMENTARES)	Encargos Complementares	H	1,0000000	1,43	1,43	
Insumo	00043486	SINAPI	EPI - FAMILIA ENGENHEIRO CIVIL - HORISTA (ENCARGOS COMPLEMENTARES - COLETADO CAIXA)	Encargos Complementares	H	1,0000000	0,77	0,77	
Insumo	00002706	SINAPI	ENGENHEIRO CIVIL DE OBRA JUNIOR (HORISTA)	Mão de Obra	H	1,0000000	114,36	114,36	
Insumo	00037373	SINAPI	SEGURO - HORISTA (COLETADO CAIXA - ENCARGOS COMPLEMENTARES)	Encargos Complementares	H	1,0000000	0,08	0,08	
Insumo	00037370	SINAPI	ALIMENTACAO - HORISTA (COLETADO CAIXA - ENCARGOS COMPLEMENTARES)	Encargos Complementares	H	1,0000000	5,24	5,24	
				MO sem LS =>	116,04	LS =>	0,00	MO com LS =>	116,04
				Valor do BDI =>	37,07			Valor com BDI =>	160,64
1.2	Código	Banco	Descrição	Tipo	Und	Quant.	Valor Unit	Total	
Composição	90776	SINAPI	ENCARREGADO GERAL COM ENCARGOS COMPLEMENTARES	Livro SINAPI: Cálculos e Parâmetros	H	1,0000000	31,14	31,14	
Composição Auxiliar	95401	SINAPI	CURSO DE CAPACITAÇÃO PARA ENCARREGADO GERAL (ENCARGOS COMPLEMENTARES) - HORISTA	Livro SINAPI: Cálculos e Parâmetros	H	1,0000000	0,45	0,45	
Insumo	00043463	SINAPI	FERRAMENTAS - FAMILIA ENCARREGADO GERAL - HORISTA (ENCARGOS COMPLEMENTARES - COLETADO CAIXA)	Encargos Complementares	H	1,0000000	0,08	0,08	
Insumo	00037370	SINAPI	ALIMENTACAO - HORISTA (COLETADO CAIXA - ENCARGOS COMPLEMENTARES)	Encargos Complementares	H	1,0000000	5,24	5,24	
Insumo	00037372	SINAPI	EXAMES - HORISTA (COLETADO CAIXA - ENCARGOS COMPLEMENTARES)	Encargos Complementares	H	1,0000000	1,43	1,43	
Insumo	00043487	SINAPI	EPI - FAMILIA ENCARREGADO GERAL - HORISTA (ENCARGOS COMPLEMENTARES - COLETADO CAIXA)	Encargos Complementares	H	1,0000000	1,28	1,28	
Insumo	00037373	SINAPI	SEGURO - HORISTA (COLETADO CAIXA - ENCARGOS COMPLEMENTARES)	Encargos Complementares	H	1,0000000	0,08	0,08	
Insumo	00004083	SINAPI	ENCARREGADO GERAL DE OBRAS (HORISTA)	Mão de Obra	H	1,0000000	21,58	21,58	

PREFEITURA MUNICIPAL DE BONITO  
SECRETARIA DE OBRA S E URBANISMO  
CNPJ: 05.149.083/0001-07

Insumo	00037371	SINAPI	TRANSPORTE - HORISTA (COLETADO CAIXA - ENCARGOS COMPLEMENTARES)	Encargos Complementares	H	1,0000000	1,00	1,00	
				MO sem LS =>	22,03	LS =>	0,00	MO com LS =>	22,03
				Valor do BDI =>	9,34			Valor com BDI =>	40,48

2.1	Código	Banco	Descrição	Tipo	Und	Quant.	Valor Unit	Total
Composição	011340	SEDOP	Placa de obra em lona com plotagem de gráfica	0	m²	1,0000000	188,16	188,16
Composição Auxiliar	280026	SEDOP	SERVENTE COM ENCARGOS COMPLEMENTARES	0	h	0,4000000	26,13	10,45
Composição Auxiliar	280013	SEDOP	CARPINTEIRO COM ENCARGOS COMPLEMENTARES	0	h	0,4000000	31,75	12,70
Insumo	D00084	SEDOP	Prego 1 1/2"x13	Material	kg	0,1000000	18,62	1,86
Insumo	D00281	SEDOP	Pernamanca 3" x 2" 4 m - madeira branca	Material	Dz	0,4100000	215,00	88,15
Insumo	D00475	SEDOP	Lona com plotagem de gráfica	Material	m²	1,0000000	75,00	75,00

MO sem LS => 15,40      LS => 0,00      MO com LS => 15,40  
Valor do BDI => 56,44      Valor com BDI => 244,60

2.2	Código	Banco	Descrição	Tipo	Und	Quant.	Valor Unit	Total
Composição	010005	SEDOP	Barracão de madeira/Almoxarifado	0	m²	1,0000000	569,87	569,87
Composição Auxiliar	280026	SEDOP	SERVENTE COM ENCARGOS COMPLEMENTARES	0	h	7,5000000	26,13	195,97
Composição Auxiliar	280013	SEDOP	CARPINTEIRO COM ENCARGOS COMPLEMENTARES	0	h	6,7000000	31,75	212,72
Insumo	D00061	SEDOP	Fechadura de sobrepor comum	Material	un	0,0200000	77,21	1,54
Insumo	D00344	SEDOP	Arruela concava em PVC d=5/16"	Material	un	0,5000000	0,70	0,35
Insumo	D00281	SEDOP	Pernamanca 3" x 2" 4 m - madeira branca	Material	Dz	0,1700000	215,00	36,55
Insumo	D00016	SEDOP	Tábua de madeira branca 4m	Material	Dz	0,3800000	115,02	43,70
Insumo	D00081	SEDOP	Prego 2 1/2"x10	Material	kg	0,5000000	18,68	9,34
Insumo	D00059	SEDOP	Cadeado No. 30	Material	un	0,0200000	35,20	0,70
Insumo	D00015	SEDOP	Tábua de madeira forte 4m	Material	Dz	0,1400000	240,00	33,60
Insumo	D00049	SEDOP	Telha fibrotex (1.22x0.55m) e=4mm	Material	un	0,8200000	15,50	12,71
Insumo	D00002	SEDOP	Massa de vedação	Material	kg	0,0420000	17,73	0,74
Insumo	D00001	SEDOP	Parafuso fo go 5/16" c= 110mm	Material	un	0,0400000	1,48	0,05
Insumo	D00019	SEDOP	Régua 3"x1" 4 m apar.	Material	Dz	0,0500000	336,00	16,80
Insumo	D00062	SEDOP	Dobradiça 3"x3" com parafuso	Material	un	0,1900000	25,78	4,89
Insumo	D00060	SEDOP	Aldrava p/ cadeado (4x1/2")	Material	un	0,0200000	10,72	0,21

PREFEITURA MUNICIPAL DE BONITO  
SECRETARIA DE OBRAS E URBANISMO  
CNPJ: 05.149.083/0001-07

				MO sem LS =>	271,12	LS =>	0,00	MO com LS =>	271,12
				Valor do BDI =>	170,96			Valor com BDI =>	740,83
<b>3.1.1</b>	<b>Código</b>	<b>Banco</b>	<b>Descrição</b>	<b>Tipo</b>	<b>Und</b>	<b>Quant.</b>	<b>Valor Unit</b>	<b>Total</b>	
Composição	020018	SEDOP	Demolição manual de concreto simples	0	m³	1,0000000	381,44	381,44	
Composição	280023	SEDOP	PEDREIRO COM ENCARGOS COMPLEMENTARES	0	h	1,3000000	32,12	41,75	
Auxiliar									
Composição	280026	SEDOP	SERVENTE COM ENCARGOS COMPLEMENTARES	0	h	13,0000000	26,13	339,69	
Auxiliar									
				MO sem LS =>	241,90	LS =>	0,00	MO com LS =>	241,90
				Valor do BDI =>	114,43			Valor com BDI =>	495,87
<b>3.2.1</b>	<b>Código</b>	<b>Banco</b>	<b>Descrição</b>	<b>Tipo</b>	<b>Und</b>	<b>Quant.</b>	<b>Valor Unit</b>	<b>Total</b>	
Composição	020174	SEDOP	Retirada de entulho - manualmente (incluindo caixa coletora)	0	m³	1,0000000	101,81	101,81	
Composição	280026	SEDOP	SERVENTE COM ENCARGOS COMPLEMENTARES	0	h	0,7200000	26,13	18,81	
Auxiliar									
Insumo	D00453	SEDOP	Caixa Coletora	Material	m³	1,0000000	83,00	83,00	
				MO sem LS =>	11,79	LS =>	0,00	MO com LS =>	11,79
				Valor do BDI =>	30,54			Valor com BDI =>	132,35
<b>4.1.1</b>	<b>Código</b>	<b>Banco</b>	<b>Descrição</b>	<b>Tipo</b>	<b>Und</b>	<b>Quant.</b>	<b>Valor Unit</b>	<b>Total</b>	
Composição	98679	SINAPI	PISO CIMENTADO, TRAÇO 1:3 (CIMENTO E AREIA), ACABAMENTO LISO, ESPESSURA 2,0 CM, PREPARO MECÂNICO DA ARGAMASSA. AF_09/2020	Pisos	m²	1,0000000	46,88	46,88	
Composição	87298	SINAPI	ARGAMASSA TRAÇO 1:3 (EM VOLUME DE CIMENTO E AREIA MÉDIA ÚMIDA) PARA CONTRAPISO, PREPARO MECÂNICO COM BETONEIRA 400 L. AF_08/2019	Argamassas	m³	0,0310000	941,79	29,19	
Auxiliar									
Composição	88316	SINAPI	SERVENTE COM ENCARGOS COMPLEMENTARES	Livro SINAPI: Cálculos e Parâmetros	H	0,1770000	24,38	4,31	
Auxiliar									
Composição	88309	SINAPI	PEDREIRO COM ENCARGOS COMPLEMENTARES	Livro SINAPI: Cálculos e Parâmetros	H	0,3540000	29,73	10,52	
Auxiliar									
Insumo	00001379	SINAPI	CIMENTO PORTLAND COMPOSTO CP II-32	Material	KG	0,5000000	1,16	0,58	
Insumo	00003671	SINAPI	JUNTA PLASTICA DE DILATAÇÃO PARA PISOS, COR CINZA, 17 X 3 MM (ALTURA X ESPESSURA)	Material	M	1,6700000	1,37	2,28	
				MO sem LS =>	12,15	LS =>	0,00	MO com LS =>	12,15
				Valor do BDI =>	14,06			Valor com BDI =>	60,94
<b>4.1.2</b>	<b>Código</b>	<b>Banco</b>	<b>Descrição</b>	<b>Tipo</b>	<b>Und</b>	<b>Quant.</b>	<b>Valor Unit</b>	<b>Total</b>	
Composição	260728	SEDOP	Bloco de concreto intertravado e=8cm (incl. colchao de areia e rejuntamento)	0	m²	1,0000000	152,03	152,03	
Composição	280026	SEDOP	SERVENTE COM ENCARGOS COMPLEMENTARES	0	h	1,0000000	26,13	26,13	
Auxiliar									
Composição	260765	SEDOP	Argamassa p/rejuntamento de blokret (1:7)	0	m³	0,0170000	485,61	8,25	
Auxiliar									
Composição	280012	SEDOP	CALCETEIRO COM ENCARGOS COMPLEMENTARES	0	h	1,0000000	31,90	31,90	
Auxiliar									
Insumo	D00339	SEDOP	Bloco de concreto intertravado e=8cm	Material	m²	1,0000000	77,01	77,01	

PREFEITURA MUNICIPAL DE BONITO  
SECRETARIA DE OBRA S E URBANISMO  
CNPJ: 05.149.083/0001-07

Insumo	J00005	SEDOP	Areia	Material	m³	0,1000000	87,44	8,74	
				MO sem LS =>	40,22	LS =>	0,00	MO com LS =>	40,22
				Valor do BDI =>	45,60			Valor com BDI =>	197,63

4.1.3	Código	Banco	Descrição	Tipo	Und	Quant.	Valor Unit	Total	
Composição	102491	SINAPI	PINTURA DE PISO COM TINTA ACRÍLICA, APLICAÇÃO MANUAL, 2 DEMÃOS, INCLUSO FUNDO PREPARADOR. AF_05/2021	Pintura para Pisos e para Sinalização Horizontal e Vertical	m²	1,0000000	22,98	22,98	
Composição Auxiliar	88310	SINAPI	PINTOR COM ENCARGOS COMPLEMENTARES	Livro SINAPI: Cálculos e Parâmetros	H	0,2750000	31,41	8,63	
Composição Auxiliar	88316	SINAPI	SERVENTE COM ENCARGOS COMPLEMENTARES	Livro SINAPI: Cálculos e Parâmetros	H	0,1150000	24,38	2,80	
Insumo	00006085	SINAPI	SELADOR ACRILICO OPACO PREMIUM INTERIOR/EXTERIOR	Material	L	0,1600000	10,29	1,64	
Insumo	00007348	SINAPI	TINTA ACRILICA PREMIUM PARA PISO	Material	L	0,4270000	23,00	9,82	
Insumo	00012815	SINAPI	FITA CREPE ROLO DE *25* MM X 50 M	Material	UN	0,0100000	9,98	0,09	
				MO sem LS =>	7,11	LS =>	0,00	MO com LS =>	7,11
				Valor do BDI =>	6,89			Valor com BDI =>	29,87

4.1.4	Código	Banco	Descrição	Tipo	Und	Quant.	Valor Unit	Total	
Composição	104658	SINAPI	PISO PODOTÁTIL DE ALERTA OU DIRECIONAL, DE CONCRETO, ASSENTADO SOBRE ARGAMASSA. AF_03/2024	Acessibilidade	m²	1,0000000	179,58	179,58	
Composição Auxiliar	88316	SINAPI	SERVENTE COM ENCARGOS COMPLEMENTARES	Livro SINAPI: Cálculos e Parâmetros	H	1,2790000	24,38	31,18	
Composição Auxiliar	88309	SINAPI	PEDREIRO COM ENCARGOS COMPLEMENTARES	Livro SINAPI: Cálculos e Parâmetros	H	0,6390000	29,73	18,99	
Insumo	00034357	SINAPI	REJUNTE CIMENTICIO, QUALQUER COR	Material	KG	0,2400000	5,16	1,23	
Insumo	00034353	SINAPI	ARGAMASSA COLANTE AC II	Material	KG	8,6200000	1,63	14,05	
Insumo	00036178	SINAPI	PISO TATIL / PODOTATIL, LADRILHO HIDRAULICO/CONCRETO, *40 X 40* CM, E= 2,5* CM, PADRAO TATIL ALERTA OU DIRECIONAL, COR NATURAL	Material	UN	6,4375000	17,73	114,13	
				MO sem LS =>	31,41	LS =>	0,00	MO com LS =>	31,41
				Valor do BDI =>	53,87			Valor com BDI =>	233,45

4.2.1	Código	Banco	Descrição	Tipo	Und	Quant.	Valor Unit	Total	
Composição	130112	SEDOP	Concreto simples c/ seixo e=5cm traço 1:2:3	0	m²	1,0000000	55,54	55,54	
Composição Auxiliar	280026	SEDOP	SERVENTE COM ENCARGOS COMPLEMENTARES	0	h	0,2600000	26,13	6,79	
Composição Auxiliar	280023	SEDOP	PEDREIRO COM ENCARGOS COMPLEMENTARES	0	h	0,5300000	32,12	17,02	
Insumo	J00007	SEDOP	Seixo lavado	Material	m³	0,0500000	207,07	10,35	
Insumo	J00003	SEDOP	Cimento	Material	SC	0,3500000	51,13	17,89	
Insumo	J00005	SEDOP	Areia	Material	m³	0,0400000	87,44	3,49	
				MO sem LS ==>	16,05	LS ==>	0,00	MO com LS ==>	16,05

PREFEITURA MUNICIPAL DE BONITO  
SECRETARIA DE OBRA S E URBANISMO  
CNPJ: 05.149.083/0001-07

					Valor do BDI =>	16,66	Valor com BDI =>	72,20
5.1.1	Código	Banco	Descrição	Tipo	Und	Quant.	Valor Unit	Total
Composição		CARAM. Próprio	FORNECIMENTO E INSTALAÇÃO DE CARAMANCHÃO EM PILAR DE MADEIRA RETANGULAR, TRATADA, TRAMA DE MADEIRA COMPOSTA POR VIGAS 6X16CM E 6X12CM, INCLUSO IMUNIZAÇÃO E PINTURA EM VERNIZ	ASTU - ASSENTAMENTO DE TUBOS E PECAS	UN	1,0000000	5.141,49	5.141,49
Composição Auxiliar	88239	SINAPI	AJUDANTE DE CARPINTEIRO COM ENCARGOS COMPLEMENTARES	Livro SINAPI: Cálculos e Parâmetros	H	1,0200000	24,68	25,17
Composição Auxiliar	96523	SINAPI	ESCAVAÇÃO MANUAL PARA BLOCO DE COROAMENTO OU SAPATA (INCLUINDO ESCAVAÇÃO PARA COLOCAÇÃO DE FÔRMAS). AF_01/2024	Fundações Rasas (Blocos, Sapatas, Vigas Baldrame)	m³	1,7000000	104,92	178,36
Composição Auxiliar	102233	SINAPI	PINTURA IMUNIZANTE PARA MADEIRA, 1 DEMÃO. AF_01/2021	Pintura em Madeira	m²	22,5400000	13,56	305,64
Composição Auxiliar	102487	SINAPI	CONCRETO CICLÓPICO FCK = 15MPa, 30% PEDRA DE MÃO EM VOLUME REAL, INCLUSIVE LANÇAMENTO. AF_05/2021	Produção de Concreto	m³	1,2000000	845,46	1.014,55
Composição Auxiliar	88262	SINAPI	CARPINTEIRO DE FORMAS COM ENCARGOS COMPLEMENTARES	Livro SINAPI: Cálculos e Parâmetros	H	1,2000000	29,32	35,18
Composição Auxiliar	102203	SINAPI	PINTURA VERNIZ (INCOLOR) ALQUÍDICO EM MADEIRA, USO INTERNO E EXTERNO, 1 DEMÃO. AF_01/2021	Pintura em Madeira	m²	22,5400000	11,26	253,80
Insumo	00002794	SINAPI	MADEIRA ROLICA TRATADA, D = 25 A 29 CM, H = 6,50 M, EM EUCALIPTO OU EQUIVALENTE DA REGIAO	Material	M	13,4400000	157,02	2.110,34
Insumo	00004425	SINAPI	VIGA NAO APARELHADA *6 X 12* CM, EM MACARANDUBA/MASSARANDUBA, ANGELIM OU EQUIVALENTE DA REGIAO - BRUTA	Material	M	30,0000000	25,38	761,40
Insumo	00020247	SINAPI	PREGO DE ACO POLIDO COM CABECA 15 X 15 (1 1/4 X 13)	Material	KG	0,5000000	18,45	9,22
Insumo	00039027	SINAPI	PREGO DE ACO POLIDO COM CABECA 19 X 36 (3 1/4 X 9)	Material	KG	0,5000000	16,64	8,32
Insumo	00040568	SINAPI	PREGO DE ACO POLIDO COM CABECA 22 X 48 (4 1/4 X 5)	Material	KG	0,5000000	16,79	8,39
Insumo	00004472	SINAPI	VIGA NAO APARELHADA *6 X 16* CM, EM MACARANDUBA/MASSARANDUBA, ANGELIM OU EQUIVALENTE DA REGIAO - BRUTA	Material	M	13,6000000	31,70	431,12
					MO sem LS =>	567,70	LS =>	0,00
					Valor do BDI =>	1.542,44	Valor com BDI =>	6.683,93
5.2.1	Código	Banco	Descrição	Tipo	Und	Quant.	Valor Unit	Total
Composição	88485	SINAPI	FUNDO SELADOR ACRÍLICO, APLICAÇÃO MANUAL EM PAREDE, UMA DEMÃO. AF_04/2023	Pintura Interna	m²	1,0000000	4,34	4,34
Composição Auxiliar	88316	SINAPI	SERVENTE COM ENCARGOS COMPLEMENTARES	Livro SINAPI: Cálculos e Parâmetros	H	0,0222000	24,38	0,54
Composição Auxiliar	88310	SINAPI	PINTOR COM ENCARGOS COMPLEMENTARES	Livro SINAPI: Cálculos e Parâmetros	H	0,0666000	31,41	2,09
Insumo	00006085	SINAPI	SELADOR ACRILICO OPACO PREMIUM INTERIOR/EXTERIOR	Material	L	0,1666000	10,29	1,71
					MO sem LS =>	1,63	LS =>	0,00
					Valor do BDI =>	1,30	Valor com BDI =>	5,64
5.2.2	Código	Banco	Descrição	Tipo	Und	Quant.	Valor Unit	Total
Composição	88489	SINAPI	PINTURA LÁTEX ACRÍLICA PREMIUM, APLICAÇÃO MANUAL EM PAREDES, DUAS DEMÃOS. AF_04/2023	Pintura Interna	m²	1,0000000	14,27	14,27

PREFEITURA MUNICIPAL DE BONITO  
SECRETARIA DE OBRAS E URBANISMO  
CNPJ: 05.149.083/0001-07

Composição Auxiliar	88316	SINAPI	SERVENTE COM ENCARGOS COMPLEMENTARES	Livro SINAPI: Cálculos e Parâmetros	H	0,0544000	24,38	1,32	
Composição Auxiliar	88310	SINAPI	PINTOR COM ENCARGOS COMPLEMENTARES	Livro SINAPI: Cálculos e Parâmetros	H	0,1631000	31,41	5,12	
Insumo	00007356	SINAPI	TINTA LATEX ACRILICA PREMIUM, COR BRANCO FOSCO	Material	L	0,2285000	34,30	7,83	
				MO sem LS =>	4,01	LS =>	0,00	MO com LS =>	4,01
				Valor do BDI =>	4,28			Valor com BDI =>	18,55

5.3.1	Código	Banco	Descrição	Tipo	Und	Quant.	Valor Unit	Total	
Composição	91926	SINAPI	CABO DE COBRE FLEXÍVEL ISOLADO, 2,5 MM², ANTI-CHAMA 450/750 V, PARA CIRCUITOS TERMINAIS - FORNECIMENTO E INSTALAÇÃO. AF_03/2023	Instalações Elétricas - Eletrodutos Embutidos, Cabos, Caixas, Tomadas e Interruptores	M	1,0000000	5,10	5,10	
Composição Auxiliar	88247	SINAPI	AUXILIAR DE ELETRICISTA COM ENCARGOS COMPLEMENTARES	Livro SINAPI: Cálculos e Parâmetros	H	0,0290000	25,27	0,73	
Composição Auxiliar	88264	SINAPI	ELETRICISTA COM ENCARGOS COMPLEMENTARES	Livro SINAPI: Cálculos e Parâmetros	H	0,0290000	30,07	0,87	
Insumo	00021127	SINAPI	FITA ISOLANTE ADESIVA ANTICHAMA, USO ATE 750 V, EM ROLO DE 19 MM X 5 M	Material	UN	0,0094000	6,80	0,06	
Insumo	00001014	SINAPI	CABO DE COBRE, FLEXIVEL, CLASSE 4 OU 5, ISOLACAO EM PVC/A, ANTICHAMA BWF-B, 1 CONDUTOR, 450/750 V, SECAO NOMINAL 2,5 MM2	Material	M	1,2434000	2,77	3,44	
				MO sem LS =>	1,02	LS =>	0,00	MO com LS =>	1,02
				Valor do BDI =>	1,53			Valor com BDI =>	6,63

5.3.2	Código	Banco	Descrição	Tipo	Und	Quant.	Valor Unit	Total	
Composição	100902	SINAPI	LÂMPADA TUBULAR LED DE 9/10 W, COM SOQUETE, BASE G13 - FORNECIMENTO E INSTALAÇÃO. AF_09/2024_PS	Iluminação Predial e Monitoramento	UN	1,0000000	28,58	28,58	
Composição Auxiliar	88264	SINAPI	ELETRICISTA COM ENCARGOS COMPLEMENTARES	Livro SINAPI: Cálculos e Parâmetros	H	0,4001000	30,07	12,03	
Composição Auxiliar	88247	SINAPI	AUXILIAR DE ELETRICISTA COM ENCARGOS COMPLEMENTARES	Livro SINAPI: Cálculos e Parâmetros	H	0,1250312	25,27	3,15	
Insumo	00039386	SINAPI	LAMPADA LED TUBULAR BIVOLT 9/10 W, BASE G13	Material	UN	1,0000000	7,90	7,90	
Insumo	00012295	SINAPI	SOQUETE DE BAQUELITE BASE E27, PARA LAMPADAS	Material	UN	2,0000000	2,75	5,50	
				MO sem LS =>	10,00	LS =>	0,00	MO com LS =>	10,00
				Valor do BDI =>	8,57			Valor com BDI =>	37,15

6.1	Código	Banco	Descrição	Tipo	Und	Quant.	Valor Unit	Total	
Composição	181446	SIURB	PLAYGROUND BRINQUEDOS DE MADEIRA - GANGORRA DUPLA	Edificações	UN	1,0000000	1.554,20	1.554,20	
Insumo	79825	SIURB	PLAYGROUND-BRINQUEDOS DE MADEIRA-GANGORRA DUPLA - COLOCADO	Material	Un	1,0000000	1.554,20	1.554,20	
				MO sem LS =>	0,00	LS =>	0,00	MO com LS =>	0,00
				Valor do BDI =>	466,26			Valor com BDI =>	2.020,46

6.2	Código	Banco	Descrição	Tipo	Und	Quant.	Valor Unit	Total
Composição	181441	SIURB	PLAYGROUND BRINQUEDOS DE MADEIRA - CASA TARZAN COM RAMPA ESCALADA, ESCORREGADOR, PONTE E ESCADA MARINHEIRO	Edificações	UN	1,0000000	8.705,02	8.705,02

PREFEITURA MUNICIPAL DE BONITO  
SECRETARIA DE OBRAS E URBANISMO  
CNPJ: 05.149.083/0001-07

Insumo	79820	SIURB	PLAYGROUND-BRINQUEDOS DE MADEIRA-CASA TARZAN COM RAMPA ESCALADA, ESCORREGADOR, PONTE E ESCADA MARINHEIRO-COLOCADO	Material	Un	1,0000000	8.705,02	8.705,02
--------	-------	-------	---	----------	----	-----------	----------	----------

MO sem LS => 0,00      LS => 0,00      MO com LS => 0,00  
Valor do BDI => 2.611,50      Valor com BDI => 11.316,52

<b>6.3</b>	<b>Código</b>	<b>Banco</b>	<b>Descrição</b>	<b>Tipo</b>	<b>Und</b>	<b>Quant.</b>	<b>Valor Unit</b>	<b>Total</b>
Composição	181447	SIURB	PLAYGROUND BRINQUEDOS DE MADEIRA - ARGOLA E TRAPÉZIO	Edificações	UN	1,0000000	1.770,92	1.770,92
Insumo	79826	SIURB	PLAYGROUND-BRINQUEDOS DE MADEIRA-ARGOLA E TRAPÉZIO - COLOCADO BASES LATERAIS EM "X"	Material	Un	1,0000000	1.770,92	1.770,92

MO sem LS => 0,00      LS => 0,00      MO com LS => 0,00  
Valor do BDI => 531,27      Valor com BDI => 2.302,19

<b>7.1</b>	<b>Código</b>	<b>Banco</b>	<b>Descrição</b>	<b>Tipo</b>	<b>Und</b>	<b>Quant.</b>	<b>Valor Unit</b>	<b>Total</b>
Composição	103185	SINAPI	INSTALAÇÃO DE ESQUI TRIPLO, EM TUBO DE AÇO CARBONO - EQUIPAMENTO DE GINÁSTICA PARA ACADEMIA AO AR LIVRE / ACADEMIA DA TERCEIRA IDADE - ATI, INSTALADO SOBRE PISO DE CONCRETO EXISTENTE. AF_10/2021	Parquinhos e Equipamentos de Ginástica ao Ar Livre	UN	1,0000000	6.165,64	6.165,64
Composição Auxiliar	88316	SINAPI	SERVENTE COM ENCARGOS COMPLEMENTARES	Livro SINAPI: Cálculos e Parâmetros	H	1,6764000	24,38	40,87
Composição Auxiliar	88309	SINAPI	PEDREIRO COM ENCARGOS COMPLEMENTARES	Livro SINAPI: Cálculos e Parâmetros	H	3,3528000	29,73	99,67
Insumo	00042429	SINAPI	ESQUI TRIPLO, EM TUBO DE AÇO CARBONO, PINTURA NO PROCESSO ELETROSTÁTICO - EQUIPAMENTO DE GINÁSTICA PARA ACADEMIA AO AR LIVRE / ACADEMIA DA TERCEIRA IDADE - ATI	Material	UN	1,0000000	6.025,10	6.025,10

MO sem LS => 91,20      LS => 0,00      MO com LS => 91,20  
Valor do BDI => 1.849,69      Valor com BDI => 8.015,33

<b>7.2</b>	<b>Código</b>	<b>Banco</b>	<b>Descrição</b>	<b>Tipo</b>	<b>Und</b>	<b>Quant.</b>	<b>Valor Unit</b>	<b>Total</b>
Composição	103186	SINAPI	INSTALAÇÃO DE MULTIEXERCITADOR COM SEIS FUNÇÕES, EM TUBO DE AÇO CARBONO - EQUIPAMENTO DE GINÁSTICA PARA ACADEMIA AO AR LIVRE / ACADEMIA DA TERCEIRA IDADE - ATI, INSTALADO SOBRE PISO DE CONCRETO EXISTENTE. AF_10/2021	Parquinhos e Equipamentos de Ginástica ao Ar Livre	UN	1,0000000	6.491,79	6.491,79
Composição Auxiliar	88316	SINAPI	SERVENTE COM ENCARGOS COMPLEMENTARES	Livro SINAPI: Cálculos e Parâmetros	H	0,6868000	24,38	16,74
Composição Auxiliar	88309	SINAPI	PEDREIRO COM ENCARGOS COMPLEMENTARES	Livro SINAPI: Cálculos e Parâmetros	H	1,3736000	29,73	40,83
Insumo	00042430	SINAPI	MULTIEXERCITADOR COM SEIS FUNCOES, EM TUBO DE AÇO CARBONO, PINTURA NO PROCESSO ELETROSTÁTICO - EQUIPAMENTO DE GINÁSTICA PARA ACADEMIA AO AR LIVRE / ACADEMIA DA TERCEIRA IDADE - ATI	Material	UN	1,0000000	6.434,22	6.434,22

MO sem LS => 37,36      LS => 0,00      MO com LS => 37,36  
Valor do BDI => 1.947,53      Valor com BDI => 8.439,32

<b>7.3</b>	<b>Código</b>	<b>Banco</b>	<b>Descrição</b>	<b>Tipo</b>	<b>Und</b>	<b>Quant.</b>	<b>Valor Unit</b>	<b>Total</b>
------------	---------------	--------------	------------------	-------------	------------	---------------	-------------------	--------------



PREFEITURA MUNICIPAL DE BONITO  
SECRETARIA DE OBRAS E URBANISMO  
CNPJ: 05.149.083/0001-07

Composição	103187	SINAPI	INSTALAÇÃO DE SIMULADOR DE CAMINHADA TRIPLO, EM TUBO DE AÇO CARBONO - EQUIPAMENTO DE GINÁSTICA PARA ACADEMIA AO AR LIVRE / ACADEMIA DA TERCEIRA IDADE - ATI, INSTALADO SOBRE PISO DE CONCRETO EXISTENTE. AF_10/2021	Parquinho e Equipamentos de Ginástica ao Ar Livre	UN	1,0000000	4.885,31	4.885,31
Composição Auxiliar	88316	SINAPI	SERVENTE COM ENCARGOS COMPLEMENTARES	Livro SINAPI: Cálculos e Parâmetros	H	1,1467000	24,38	27,95
Composição Auxiliar	88309	SINAPI	PEDREIRO COM ENCARGOS COMPLEMENTARES	Livro SINAPI: Cálculos e Parâmetros	H	2,2935000	29,73	68,18
Insumo	00042433	SINAPI	SIMULADOR DE CAMINHADA TRIPLO, EM TUBO DE AÇO CARBONO, PINTURA NO PROCESSO ELETROSTATICO - EQUIPAMENTO DE GINASTICA PARA ACADEMIA AO AR LIVRE / ACADEMIA DA TERCEIRA IDADE - ATI	Material	UN	1,0000000	4.789,18	4.789,18

MO sem LS => 62,38      LS => 0,00      MO com LS => 62,38  
Valor do BDI => 1.465,59      Valor com BDI => 6.350,90

7.4	Código	Banco	Descrição	Tipo	Und	Quant.	Valor Unit	Total
Composição	103188	SINAPI	INSTALAÇÃO DE SIMULADOR DE CAVALGADA TRIPLO, EM TUBO DE AÇO CARBONO - EQUIPAMENTO DE GINÁSTICA PARA ACADEMIA AO AR LIVRE / ACADEMIA DA TERCEIRA IDADE - ATI, INSTALADO SOBRE PISO DE CONCRETO EXISTENTE. AF_10/2021	Parquinho e Equipamentos de Ginástica ao Ar Livre	UN	1,0000000	5.249,33	5.249,33
Composição Auxiliar	88309	SINAPI	PEDREIRO COM ENCARGOS COMPLEMENTARES	Livro SINAPI: Cálculos e Parâmetros	H	1,7638000	29,73	52,43
Composição Auxiliar	88316	SINAPI	SERVENTE COM ENCARGOS COMPLEMENTARES	Livro SINAPI: Cálculos e Parâmetros	H	0,8819000	24,38	21,50
Insumo	00042434	SINAPI	SIMULADOR DE CAVALGADA TRIPLO, EM TUBO DE AÇO CARBONO, PINTURA NO PROCESSO ELETROSTATICO - EQUIPAMENTO DE GINASTICA PARA ACADEMIA AO AR LIVRE / ACADEMIA DA TERCEIRA IDADE - ATI	Material	UN	1,0000000	5.175,40	5.175,40

MO sem LS => 47,98      LS => 0,00      MO com LS => 47,98  
Valor do BDI => 1.574,79      Valor com BDI => 6.824,12

7.5	Código	Banco	Descrição	Tipo	Und	Quant.	Valor Unit	Total
Composição	103190	SINAPI	INSTALAÇÃO DE PRESSÃO DE PERNAS TRIPLO, EM TUBO DE AÇO CARBONO - EQUIPAMENTO DE GINÁSTICA PARA ACADEMIA AO AR LIVRE / ACADEMIA DA TERCEIRA IDADE - ATI, INSTALADO SOBRE SOLO. AF_10/2021	Parquinho e Equipamentos de Ginástica ao Ar Livre	UN	1,0000000	4.096,24	4.096,24
Composição Auxiliar	88309	SINAPI	PEDREIRO COM ENCARGOS COMPLEMENTARES	Livro SINAPI: Cálculos e Parâmetros	H	2,1083000	29,73	62,67
Composição Auxiliar	88316	SINAPI	SERVENTE COM ENCARGOS COMPLEMENTARES	Livro SINAPI: Cálculos e Parâmetros	H	1,0542000	24,38	25,70
Composição Auxiliar	102486	SINAPI	CONCRETO FCK = 15MPA, TRAÇO 1:3,4:3,4 (EM MASSA SECA DE CIMENTO/ AREIA MÉDIA/ SEIXO ROLADO) - PREPARO MANUAL. AF_05/2021	Produção de Concreto	m³	0,0659000	692,52	45,63
Insumo	00005068	SINAPI	PREGO DE AÇO POLIDO COM CABECA 17 X 21 (2 X 11)	Material	KG	0,0395000	16,66	0,65
Insumo	00004517	SINAPI	SARRAFO *2,5 X 7,5* CM EM PINUS, MISTA OU EQUIVALENTE DA REGIAO - BRUTA	Material	M	0,8250000	4,17	3,44
Insumo	00004721	SINAPI	PEDRA BRITADA N. 1 (9,5 A 19 MM) POSTO PEDREIRA/FORNECEDOR, SEM FRETE	Material	m³	0,0012000	252,15	0,30

PREFEITURA MUNICIPAL DE BONITO  
SECRETARIA DE OBRAS E URBANISMO  
CNPJ: 05.149.083/0001-07

Insumo	00042431	SINAPI	PRESSAO DE PERNAS TRIPLO, EM TUBO DE ACO CARBONO, PINTURA NO PROCESSO ELETROSTATICO - EQUIPAMENTO DE GINASTICA PARA ACADEMIA AO AR LIVRE / ACADEMIA DA TERCEIRA IDADE - ATI	Material	UN	1,0000000	3.957,85	3.957,85
--------	----------	--------	---	----------	----	-----------	----------	----------

MO sem LS => 63,36      LS => 0,00      MO com LS => 63,36  
Valor do BDI => 1.228,87      Valor com BDI => 5.325,11

7.6	Código	Banco	Descrição	Tipo	Und	Quant.	Valor Unit	Total
Composição	103191	SINAPI	INSTALAÇÃO DE ALONGADOR COM TRÊS ALTURAS, EM TUBO DE AÇO CARBONO - EQUIPAMENTO DE GINASTICA PARA ACADEMIA AO AR LIVRE / ACADEMIA DA TERCEIRA IDADE - ATI, INSTALADO SOBRE SOLO. AF_10/2021	Parquinhos e Equipamentos de Ginástica ao Ar Livre	UN	1,0000000	2.391,84	2.391,84
Composição Auxiliar	88316	SINAPI	SERVENTE COM ENCARGOS COMPLEMENTARES	Livro SINAPI: Cálculos e Parâmetros	H	0,8449000	24,38	20,59
Composição Auxiliar	102486	SINAPI	CONCRETO FCK = 15MPA, TRAÇO 1:3,4:3,4 (EM MASSA SECA DE CIMENTO/ AREIA MÉDIA/ SEIXO ROLADO) - PREPARO MANUAL. AF_05/2021	Produção de Concreto	m³	0,0659000	692,52	45,63
Composição Auxiliar	88309	SINAPI	PEDREIRO COM ENCARGOS COMPLEMENTARES	Livro SINAPI: Cálculos e Parâmetros	H	1,6898000	29,73	50,23
Insumo	00042428	SINAPI	ALONGADOR COM TRES ALTURAS, EM TUBO DE ACO CARBONO, PINTURA NO PROCESSO ELETROSTATICO - EQUIPAMENTO DE GINASTICA PARA ACADEMIA AO AR LIVRE / ACADEMIA DA TERCEIRA IDADE - ATI	Material	UN	1,0000000	2.271,00	2.271,00
Insumo	00004517	SINAPI	SARRAFO *2,5 X 7,5* CM EM PINUS, MISTA OU EQUIVALENTE DA REGIAO - BRUTA	Material	M	0,8250000	4,17	3,44
Insumo	00004721	SINAPI	PEDRA BRITADA N. 1 (9,5 A 19 MM) POSTO PEDREIRA/FORNECEDOR, SEM FRETE	Material	m³	0,0012000	252,15	0,30
Insumo	00005068	SINAPI	PREGO DE ACO POLIDO COM CABECA 17 X 21 (2 X 11)	Material	KG	0,0395000	16,66	0,65

MO sem LS => 51,98      LS => 0,00      MO com LS => 51,98  
Valor do BDI => 717,55      Valor com BDI => 3.109,39

7.7	Código	Banco	Descrição	Tipo	Und	Quant.	Valor Unit	Total
Composição	103193	SINAPI	INSTALAÇÃO DE ROTAÇÃO VERTICAL DUPLO, EM TUBO DE AÇO CARBONO - EQUIPAMENTO DE GINÁSTICA PARA ACADEMIA AO AR LIVRE / ACADEMIA DA TERCEIRA IDADE - ATI, INSTALADO SOBRE SOLO. AF_10/2021	Parquinhos e Equipamentos de Ginástica ao Ar Livre	UN	1,0000000	1.964,21	1.964,21
Composição Auxiliar	88316	SINAPI	SERVENTE COM ENCARGOS COMPLEMENTARES	Livro SINAPI: Cálculos e Parâmetros	H	0,8449000	24,38	20,59
Composição Auxiliar	102486	SINAPI	CONCRETO FCK = 15MPA, TRAÇO 1:3,4:3,4 (EM MASSA SECA DE CIMENTO/ AREIA MÉDIA/ SEIXO ROLADO) - PREPARO MANUAL. AF_05/2021	Produção de Concreto	m³	0,0659000	692,52	45,63
Composição Auxiliar	88309	SINAPI	PEDREIRO COM ENCARGOS COMPLEMENTARES	Livro SINAPI: Cálculos e Parâmetros	H	1,6898000	29,73	50,23
Insumo	00004517	SINAPI	SARRAFO *2,5 X 7,5* CM EM PINUS, MISTA OU EQUIVALENTE DA REGIAO - BRUTA	Material	M	0,8250000	4,17	3,44
Insumo	00004721	SINAPI	PEDRA BRITADA N. 1 (9,5 A 19 MM) POSTO PEDREIRA/FORNECEDOR, SEM FRETE	Material	m³	0,0012000	252,15	0,30
Insumo	00005068	SINAPI	PREGO DE ACO POLIDO COM CABECA 17 X 21 (2 X 11)	Material	KG	0,0395000	16,66	0,65

PREFEITURA MUNICIPAL DE BONITO  
SECRETARIA DE OBRA S E URBANISMO  
CNPJ: 05.149.083/0001-07

Insumo	00042437	SINAPI	ROTACAO VERTICAL DUPLO, EM TUBO DE ACO CARBONO, PINTURA NO PROCESSO ELETROSTATICO - EQUIPAMENTO DE GINASTICA PARA ACADEMIA AO AR LIVRE / ACADEMIA DA TERCEIRA IDADE - ATI	Material	UN	1,0000000	1.843,37	1.843,37	
				MO sem LS =>	51,98	LS =>	0,00	MO com LS =>	51,98
				Valor do BDI =>	589,26			Valor com BDI =>	2.553,47
8.1	Código	Banco	Descrição	Tipo	Und	Quant.	Valor Unit	Total	
Composição	98504	SINAPI	PLANTIO DE GRAMA BATATAIS EM PLACAS. AF_07/2024	Paisagismo - Plantio	m²	1,0000000	15,49	15,49	
Composição Auxiliar	88441	SINAPI	JARDINEIRO COM ENCARGOS COMPLEMENTARES	Livro SINAPI: Cálculos e Parâmetros	H	0,0277000	25,47	0,70	
Composição Auxiliar	88316	SINAPI	SERVENTE COM ENCARGOS COMPLEMENTARES	Livro SINAPI: Cálculos e Parâmetros	H	0,1386000	24,38	3,37	
Insumo	00003324	SINAPI	GRAMA BATATAIS EM PLACAS, SEM PLANTIO	Material	m²	1,0000000	11,42	11,42	
				MO sem LS =>	2,45	LS =>	0,00	MO com LS =>	2,45
				Valor do BDI =>	4,64			Valor com BDI =>	20,13
8.2	Código	Banco	Descrição	Tipo	Und	Quant.	Valor Unit	Total	
Composição	98511	SINAPI	PLANTIO DE ÁRVORE ORNAMENTAL COM ALTURA DE MUDA MAIOR QUE 2,00 M E MENOR OU IGUAL A 4,00 M . AF_07/2024	Paisagismo - Plantio	UN	1,0000000	166,69	166,69	
Composição Auxiliar	88316	SINAPI	SERVENTE COM ENCARGOS COMPLEMENTARES	Livro SINAPI: Cálculos e Parâmetros	H	1,2103000	24,38	29,50	
Composição Auxiliar	88441	SINAPI	JARDINEIRO COM ENCARGOS COMPLEMENTARES	Livro SINAPI: Cálculos e Parâmetros	H	0,2421000	25,47	6,16	
Insumo	00000359	SINAPI	MUDA DE ARVORE ORNAMENTAL, OITI/AROEIRA SALSA/ANGICO/IPE/JACARANDA OU EQUIVALENTE DA REGIAO, H= *2* M	Material	UN	1,0000000	131,03	131,03	
				MO sem LS =>	21,48	LS =>	0,00	MO com LS =>	21,48
				Valor do BDI =>	50,00			Valor com BDI =>	216,69
9.1.1	Código	Banco	Descrição	Tipo	Und	Quant.	Valor Unit	Total	
Composição	250532	SEDOP	Banco em concreto c/2 mod.2,75x0,4m	0	un	1,0000000	462,98	462,98	
Composição Auxiliar	060046	SEDOP	Alvenaria tijolo de barro a cutelo	0	m²	0,4800000	135,67	65,12	
Composição Auxiliar	020174	SEDOP	Retirada de entulho - manualmente (incluindo caixa coletora)	0	m³	0,0300000	101,81	3,05	
Composição Auxiliar	110763	SEDOP	Reboco com argamassa 1:6:Adit. Plast.	0	m²	1,2000000	50,88	61,05	
Composição Auxiliar	110143	SEDOP	Chapisco de cimento e areia no traço 1:3	0	m²	1,2000000	16,95	20,34	
Composição Auxiliar	030010	SEDOP	Escavação manual de ate 1.50m de profundidade	0	m³	0,0200000	104,52	2,09	
Composição Auxiliar	040025	SEDOP	Fundação corrida com seixo	0	m³	0,0200000	1.039,97	20,79	
Composição Auxiliar	050729	SEDOP	Concreto armado fck=20MPA c/ forma mad. branca (incl. lançamento eadensamento)	0	m³	0,0700000	4.150,67	290,54	
				MO sem LS =>	173,45	LS =>	0,00	MO com LS =>	173,45
				Valor do BDI =>	138,89			Valor com BDI =>	601,87

PREFEITURA MUNICIPAL DE BONITO  
SECRETARIA DE OBRAS E URBANISMO  
CNPJ: 05.149.083/0001-07

9.2.1	Código	Banco	Descrição	Tipo	Und	Quant.	Valor Unit	Total
Composição	9083071	SIURB	POSTE DE AÇO GALVANIZADO, TIPO CURVO DUPLO H=7M	Edificação	UN	1,0000000	1.875,20	1.875,20
Insumo	1037	SIURB	ELETROTÉCNICO MONTADOR (SGSP)	Mão de Obra	H	2,0000000	55,96	111,91
Insumo	2099	SIURB	SERVENTE (SGSP)	Mão de Obra	H	8,0000000	23,82	190,52
Insumo	50031	SIURB	POSTE DE AÇO GALVANIZADO - CURVO DUPLO - ENGASTADO -H=7,00M LIVRES	Material	Un	1,0000000	1.448,16	1.448,16
Insumo	2041	SIURB	ELETRICISTA (SGSP)	Mão de Obra	H	4,0000000	31,15	124,61

MO sem LS => 427,04      LS => 0,00      MO com LS => 427,04  
Valor do BDI => 562,56      Valor com BDI => 2.437,76

9.2.2	Código	Banco	Descrição	Tipo	Und	Quant.	Valor Unit	Total
Composição	101656	SINAPI	LUMINÁRIA DE LED PARA ILUMINAÇÃO PÚBLICA, DE 68 W ATÉ 97 W - FORNECIMENTO E INSTALAÇÃO. AF_02/2025_PS	Luminárias Externas	UN	1,0000000	385,60	385,60
Composição Auxiliar	88247	SINAPI	AUXILIAR DE ELETRICISTA COM ENCARGOS COMPLEMENTARES	Livro SINAPI: Cálculos e Parâmetros	H	0,2064000	25,27	5,21
Composição Auxiliar	5930	SINAPI	GUINDAUTO HIDRÁULICO, CAPACIDADE MÁXIMA DE CARGA 6200 KG, MOMENTO MÁXIMO DE CARGA 11,7 TM, ALCANCE MÁXIMO HORIZONTAL 9,70 M, INCLUSIVE CAMINHÃO TOCO PBT 16.000 KG, POTÊNCIA DE 189 CV - CHI DIURNO. AF_06/2014	Custos Horários Produtivo e Improdutivo dos Equipamentos	CHI	0,0517014	76,90	3,97
Composição Auxiliar	5928	SINAPI	GUINDAUTO HIDRÁULICO, CAPACIDADE MÁXIMA DE CARGA 6200 KG, MOMENTO MÁXIMO DE CARGA 11,7 TM, ALCANCE MÁXIMO HORIZONTAL 9,70 M, INCLUSIVE CAMINHÃO TOCO PBT 16.000 KG, POTÊNCIA DE 189 CV - CHP DIURNO. AF_06/2014	Custos Horários Produtivo e Improdutivo dos Equipamentos	CHP	0,2016071	292,87	59,04
Composição Auxiliar	88264	SINAPI	ELETRICISTA COM ENCARGOS COMPLEMENTARES	Livro SINAPI: Cálculos e Parâmetros	H	0,2064000	30,07	6,20
Insumo	00021127	SINAPI	FITA ISOLANTE ADESIVA ANTICHAMA, USO ATE 750 V, EM ROLO DE 19 MM X 5 M	Material	UN	0,0140000	6,80	0,09
Insumo	00042246	SINAPI	LUMINARIA DE LED PARA ILUMINACAO PUBLICA, DE 68 W ATE 97 W, INVOLUCRO EM ALUMINIO OU ACO INOX	Material	UN	1,0000000	311,09	311,09

MO sem LS => 13,55      LS => 0,00      MO com LS => 13,55  
Valor do BDI => 115,68      Valor com BDI => 501,28

9.2.3	Código	Banco	Descrição	Tipo	Und	Quant.	Valor Unit	Total
Composição	101877	SINAPI	QUADRO DE DISTRIBUIÇÃO DE ENERGIA EM PVC, DE EMBUTIR, SEM BARRAMENTO, PARA 3 DISJUNTORES - FORNECIMENTO E INSTALAÇÃO. AF_07/2025	Instalações Elétricas - Quadros, Cabos, Disjuntores, Contatores e Barramentos Blindados	UN	1,0000000	75,71	75,71
Composição Auxiliar	88247	SINAPI	AUXILIAR DE ELETRICISTA COM ENCARGOS COMPLEMENTARES	Livro SINAPI: Cálculos e Parâmetros	H	0,7227000	25,27	18,26
Composição Auxiliar	88264	SINAPI	ELETRICISTA COM ENCARGOS COMPLEMENTARES	Livro SINAPI: Cálculos e Parâmetros	H	0,7227000	30,07	21,73
Composição Auxiliar	87367	SINAPI	ARGAMASSA TRAÇO 1:1:6 (EM VOLUME DE CIMENTO, CAL E AREIA MÉDIA ÚMIDA) PARA EMBOÇO/MASSA ÚNICA/ASSENTAMENTO DE ALVENARIA DE VEDAÇÃO, PREPARO MANUAL. AF_08/2019	Argamassas	m³	0,0034000	949,57	3,22

PREFEITURA MUNICIPAL DE BONITO  
SECRETARIA DE OBRAS E URBANISMO  
CNPJ: 05.149.083/0001-07

Insumo	00039794	SINAPI	QUADRO DE DISTRIBUICAO, SEM BARRAMENTO, EM PVC, DE EMBUTIR, PARA 3 DISJUNTORES NEMA OU 4 DISJUNTORES DIN	Material	UN	1,0000000	32,50	32,50
--------	----------	--------	--	----------	----	-----------	-------	-------

MO sem LS =>	26,26	LS =>	0,00	MO com LS =>	26,26
Valor do BDI =>	22,71			Valor com BDI =>	98,42

<b>9.2.4</b>	<b>Código</b>	<b>Banco</b>	<b>Descrição</b>	<b>Tipo</b>	<b>Und</b>	<b>Quant.</b>	<b>Valor Unit</b>	<b>Total</b>
Composição	170747	SEDOP	Cabo de cobre 16mm2 - 1 KV	0	m	1,0000000	28,21	28,21
Composição Auxiliar	280007	SEDOP	AUXILIAR DE ELETRICISTA COM ENCARGOS COMPLEMENTARES	0	h	0,1500000	26,52	3,97
Composição Auxiliar	280014	SEDOP	ELETRICISTA COM ENCARGOS COMPLEMENTARES	0	h	0,1500000	32,52	4,87
Insumo	E00020	SEDOP	Fita isolante	Material	m	0,0800000	3,43	0,27
Insumo	E00374	SEDOP	Cabo de cobre 16,00 mm2 - 1 KV	Material	m	1,0200000	18,73	19,10

MO sem LS =>	5,88	LS =>	0,00	MO com LS =>	5,88
Valor do BDI =>	8,46			Valor com BDI =>	36,67

<b>9.2.5</b>	<b>Código</b>	<b>Banco</b>	<b>Descrição</b>	<b>Tipo</b>	<b>Und</b>	<b>Quant.</b>	<b>Valor Unit</b>	<b>Total</b>
Composição	170632	SEDOP	Eletroduto PVC Rígido de 1 1/4"	0	m	1,0000000	28,72	28,72
Composição Auxiliar	280014	SEDOP	ELETRICISTA COM ENCARGOS COMPLEMENTARES	0	h	0,3000000	32,52	9,75
Composição Auxiliar	280007	SEDOP	AUXILIAR DE ELETRICISTA COM ENCARGOS COMPLEMENTARES	0	h	0,3000000	26,52	7,95
Insumo	E00295	SEDOP	Eletroduto PVC Rígido de 1 1/4"	Material	m	1,0000000	11,02	11,02

MO sem LS =>	11,78	LS =>	0,00	MO com LS =>	11,78
Valor do BDI =>	8,61			Valor com BDI =>	37,33

<b>9.3.2.1</b>	<b>Código</b>	<b>Banco</b>	<b>Descrição</b>	<b>Tipo</b>	<b>Und</b>	<b>Quant.</b>	<b>Valor Unit</b>	<b>Total</b>
Composição	050258	SEDOP	Concreto c/ seixo Fck= 15 MPA (incl. lançamento e adensamento)	0	m³	1,0000000	907,38	907,38
Composição Auxiliar	280023	SEDOP	PEDREIRO COM ENCARGOS COMPLEMENTARES	0	h	1,6500000	32,12	52,99
Composição Auxiliar	280026	SEDOP	SERVENTE COM ENCARGOS COMPLEMENTARES	0	h	10,5000000	26,13	274,36
Composição Auxiliar	280022	SEDOP	OPERADOR DE BETONEIRA/MISTURADOR COM ENCARGOS COMPLEMENTARES	0	h	0,3900000	30,63	11,94
Insumo	J00003	SEDOP	Cimento	Material	SC	6,1600000	51,13	314,96
Insumo	J00007	SEDOP	Seixo lavado	Material	m³	0,8400000	207,07	173,93
Insumo	M00013	SEDOP	Vibrador de imersão, diâmetro de ponteira 45mm, motor elétrico trifásico 2cv	Equipamento	h	0,6500000	1,86	1,20
Insumo	M00008	SEDOP	Betoneira elétrica - 320l	Equipamento	h	0,3900000	2,72	1,06
Insumo	J00005	SEDOP	Areia	Material	m³	0,8800000	87,44	76,94

MO sem LS =>	217,32	LS =>	0,00	MO com LS =>	217,32
Valor do BDI =>	272,21			Valor com BDI =>	1.179,59

PREFEITURA MUNICIPAL DE BONITO  
SECRETARIA DE OBRAS E URBANISMO  
CNPJ: 05.149.083/0001-07

9.3.2.2	Código	Banco	Descrição	Tipo	Und	Quant.	Valor Unit	Total
Composição	280027	SEDOP	SOLDADOR COM ENCARGOS COMPLEMENTARES	0	h	1,0000000	32,84	32,84
Composição Auxiliar	295379	SEDOP	CURSO DE CAPACITAÇÃO PARA SOLDADOR (ENCARGOS COMPLEMENTARES) - HORISTA	0	h	1,0000000	0,26	0,26
Insumo	MO616000	SEDOP	SOLDADOR	Mão de Obra	h	1,0000000	21,80	21,80
Insumo	EC434920	SEDOP	EPI - FAMILIA SOLDADOR - HORISTA (ENCARGOS COMPLEMENTARES - COLETADO CAIXA)	Material	h	1,0000000	1,82	1,82
Insumo	EC434680	SEDOP	FERRAMENTAS - FAMILIA SOLDADOR - HORISTA (ENCARGOS COMPLEMENTARES - COLETADO CAIXA)	Material	h	1,0000000	1,21	1,21
Insumo	EC373730	SEDOP	SEGURO - HORISTA (ENCARGOS COMPLEMENTARES) (COLETA CAIXA)	Material	h	1,0000000	0,08	0,08
Insumo	EC373720	SEDOP	EXAMES - HORISTA (ENCARGOS COMPLEMENTARES) (COLETA CAIXA)	Material	h	1,0000000	1,43	1,43
Insumo	EC373700	SEDOP	ALIMENTACAO - HORISTA (ENCARGOS COMPLEMENTARES)(COLETADO CAIXA)	Material	h	1,0000000	5,24	5,24
Insumo	EC373710	SEDOP	TRANSPORTE - HORISTA (ENCARGOS COMPLEMENTARES)(COLETADO CAIXA)	Material	h	1,0000000	1,00	1,00

MO sem LS => 22,06      LS => 0,00      MO com LS => 22,06  
Valor do BDI => 9,85      Valor com BDI => 42,69

10.1	Código	Banco	Descrição	Tipo	Und	Quant.	Valor Unit	Total
Composição	260761	SEDOP	Totem em concreto armado	0	un	1,0000000	1.591,56	1.591,56
Composição Auxiliar	050729	SEDOP	Concreto armado fck=20MPa c/ forma mad. branca (incl. lançamento e adensamento)	0	m³	0,2100000	4.150,67	871,64
Composição Auxiliar	040285	SEDOP	Baldrame em concreto simples com seixo inclusive forma madeira branca	0	m³	0,1800000	1.969,23	354,46
Composição Auxiliar	130507	SEDOP	Camada impermeabilizadora e=10cm c/ seixo	0	m²	0,6400000	83,08	53,17
Composição Auxiliar	040025	SEDOP	Fundação corrida com seixo	0	m³	0,2400000	1.039,97	249,59
Composição Auxiliar	030010	SEDOP	Escavação manual de até 1.50m de profundidade	0	m³	0,4500000	104,52	47,03
Composição Auxiliar	030011	SEDOP	Aterro incluindo carga, descarga, transporte e apiloamento	0	m³	0,1000000	156,75	15,67

MO sem LS => 512,91      LS => 0,00      MO com LS => 512,91  
Valor do BDI => 477,46      Valor com BDI => 2.069,02

10.2	Código	Banco	Descrição	Tipo	Und	Quant.	Valor Unit	Total
Composição	241318	SEDOP	Placa de inauguração em aço inox/letras bx. relevo- (40 x 30cm)	0	un	1,0000000	1.429,11	1.429,11
Composição Auxiliar	280023	SEDOP	PEDREIRO COM ENCARGOS COMPLEMENTARES	0	h	0,5000000	32,12	16,06
Composição Auxiliar	280004	SEDOP	AJUDANTE DE PEDREIRO COM ENCARGOS COMPLEMENTARES	0	h	0,5000000	26,11	13,05
Insumo	D00142	SEDOP	Placa de inauguração em aço inox/letras bx. relevo- (40 x 30cm)	Material	un	1,0000000	1.400,00	1.400,00

MO sem LS => 19,27      LS => 0,00      MO com LS => 19,27  
Valor do BDI => 428,73      Valor com BDI => 1.857,84

PREFEITURA MUNICIPAL DE BONITO  
SECRETARIA DE OBRA S E URBANISMO  
CNPJ: 05.149.083/0001-07

10.3	Código	Banco	Descrição	Tipo	Und	Quant.	Valor Unit	Total	
Composição	270220	SEDOP	Limpeza geral e entrega da obra	0	m²	1,0000000	10,45	10,45	
Composição Auxiliar	280026	SEDOP	SERVENTE COM ENCARGOS COMPLEMENTARES	0	h	0,4000000	26,13	10,45	
				MO sem LS =>	6,55	LS =>	0,00	MO com LS =>	6,55
				Valor do BDI =>	3,13			Valor com BDI =>	13,58

**Composições Auxiliares**

	Código	Banco	Descrição	Tipo	Und	Quant.	Valor Unit	Total	
Composição	88239	SINAPI	AJUDANTE DE CARPINTEIRO COM ENCARGOS COMPLEMENTARES	Livro SINAPI: Cálculos e Parâmetros	H	1,0000000	24,68	24,68	
Composição Auxiliar	95309	SINAPI	CURSO DE CAPACITAÇÃO PARA AJUDANTE DE CARPINTEIRO (ENCARGOS COMPLEMENTARES) - HORISTA	Livro SINAPI: Cálculos e Parâmetros	H	1,0000000	0,21	0,21	
Insumo	00043459	SINAPI	FERRAMENTAS - FAMILIA CARPINTEIRO DE FORMAS - HORISTA (ENCARGOS COMPLEMENTARES - COLETADO CAIXA)	Encargos Complementares	H	1,0000000	0,44	0,44	
Insumo	00037373	SINAPI	SEGURO - HORISTA (COLETADO CAIXA - ENCARGOS COMPLEMENTARES)	Encargos Complementares	H	1,0000000	0,08	0,08	
Insumo	00037370	SINAPI	ALIMENTACAO - HORISTA (COLETADO CAIXA - ENCARGOS COMPLEMENTARES)	Encargos Complementares	H	1,0000000	5,24	5,24	
Insumo	00006117	SINAPI	CARPINTEIRO AUXILIAR (HORISTA)	Mão de Obra	H	1,0000000	14,85	14,85	
Insumo	00037371	SINAPI	TRANSPORTE - HORISTA (COLETADO CAIXA - ENCARGOS COMPLEMENTARES)	Encargos Complementares	H	1,0000000	1,00	1,00	
Insumo	00037372	SINAPI	EXAMES - HORISTA (COLETADO CAIXA - ENCARGOS COMPLEMENTARES)	Encargos Complementares	H	1,0000000	1,43	1,43	
Insumo	00043483	SINAPI	EPI - FAMILIA CARPINTEIRO DE FORMAS - HORISTA (ENCARGOS COMPLEMENTARES - COLETADO CAIXA)	Encargos Complementares	H	1,0000000	1,43	1,43	
				MO sem LS =>	15,06	LS =>	0,00	MO com LS =>	15,06
				Valor do BDI =>	7,40			Valor com BDI =>	32,08

	Código	Banco	Descrição	Tipo	Und	Quant.	Valor Unit	Total
Composição	280004	SEDOP	AJUDANTE DE PEDREIRO COM ENCARGOS COMPLEMENTARES	0	h	1,0000000	26,11	26,11
Composição Auxiliar	295312	SEDOP	CURSO DE CAPACITAÇÃO PARA AJUDANTE DE PEDREIRO (ENCARGOS COMPLEMENTARES) - HORISTA	0	h	1,0000000	0,24	0,24
Insumo	MO612700	SEDOP	AJUDANTE DE PEDREIRO	Mão de Obra	h	1,0000000	16,03	16,03
Insumo	EC373700	SEDOP	ALIMENTACAO - HORISTA (ENCARGOS COMPLEMENTARES)(COLETADO CAIXA)	Material	h	1,0000000	5,24	5,24
Insumo	EC434650	SEDOP	FERRAMENTAS - FAMILIA PEDREIRO - HORISTA(ENCARGOS COMPLEMENTARES - COLETADO CAIXA)	Material	h	1,0000000	0,78	0,78
Insumo	EC373710	SEDOP	TRANSPORTE - HORISTA (ENCARGOS COMPLEMENTARES)(COLETADO CAIXA)	Material	h	1,0000000	1,00	1,00
Insumo	EC373720	SEDOP	EXAMES - HORISTA (ENCARGOS COMPLEMENTARES) (COLETA CAIXA)	Material	h	1,0000000	1,43	1,43
Insumo	EC373730	SEDOP	SEGURO - HORISTA (ENCARGOS COMPLEMENTARES) (COLETA CAIXA)	Material	h	1,0000000	0,08	0,08



PREFEITURA MUNICIPAL DE BONITO  
SECRETARIA DE OBRAS E URBANISMO  
CNPJ: 05.149.083/0001-07

Insumo	EC434890	SEDOP	EPI - FAMILIA PEDREIRO - HORISTA (ENCARGOS COMPLEMENTARES - COLETADO CAIXA)	Material	h	1,0000000	1,31	1,31	
				MO sem LS =>	16,27	LS =>	0,00	MO com LS =>	16,27
				Valor do BDI =>	7,83			Valor com BDI =>	33,94

	Código	Banco	Descrição	Tipo	Und	Quant.	Valor Unit	Total	
Composição	87367	SINAPI	ARGAMASSA TRAÇO 1:1:6 (EM VOLUME DE CIMENTO, CAL E AREIA MÉDIA ÚMIDA) PARA EMBOÇO/MASSA ÚNICA/ASSENTAMENTO DE ALVENARIA DE VEDAÇÃO, PREPARO MANUAL. AF_08/2019	Argamassas	m³	1,0000000	949,57	949,57	
Composição Auxiliar	88316	SINAPI	SERVENTE COM ENCARGOS COMPLEMENTARES	Livro SINAPI: Cálculos e Parâmetros	H	11,2300000	24,38	273,78	
Insumo	00000370	SINAPI	AREIA MEDIA - POSTO JAZIDA/FORNECEDOR (RETIRADO NA JAZIDA, SEM TRANSPORTE)	Material	m³	1,1600000	120,00	139,20	
Insumo	00001379	SINAPI	CIMENTO PORTLAND COMPOSTO CP II-32	Material	KG	261,8900000	1,16	303,79	
Insumo	00001106	SINAPI	CAL HIDRATADA CH-I PARA ARGAMASSAS	Material	KG	116,4000000	2,00	232,80	
				MO sem LS =>	164,29	LS =>	0,00	MO com LS =>	164,29
				Valor do BDI =>	284,87			Valor com BDI =>	1.234,44

	Código	Banco	Descrição	Tipo	Und	Quant.	Valor Unit	Total	
Composição	87298	SINAPI	ARGAMASSA TRAÇO 1:3 (EM VOLUME DE CIMENTO E AREIA MÉDIA ÚMIDA) PARA CONTRAPISO, PREPARO MECÂNICO COM BETONEIRA 400 L. AF_08/2019	Argamassas	m³	1,0000000	941,79	941,79	
Composição Auxiliar	88377	SINAPI	OPERADOR DE BETONEIRA ESTACIONÁRIA/MISTURADOR COM ENCARGOS COMPLEMENTARES	Livro SINAPI: Cálculos e Parâmetros	H	4,4200000	27,13	119,91	
Composição Auxiliar	88831	SINAPI	BETONEIRA CAPACIDADE NOMINAL DE 400 L, CAPACIDADE DE MISTURA 280 L, MOTOR ELÉTRICO TRIFÁSICO POTÊNCIA DE 2 CV, SEM CARREGADOR - CHI DIURNO. AF_05/2023	Custos Horários Produtivo e Improdutivo dos Equipamentos	CHI	3,3900000	0,48	1,62	
Composição Auxiliar	88830	SINAPI	BETONEIRA CAPACIDADE NOMINAL DE 400 L, CAPACIDADE DE MISTURA 280 L, MOTOR ELÉTRICO TRIFÁSICO POTÊNCIA DE 2 CV, SEM CARREGADOR - CHP DIURNO. AF_05/2023	Custos Horários Produtivo e Improdutivo dos Equipamentos	CHP	1,0300000	2,41	2,48	
Insumo	00001379	SINAPI	CIMENTO PORTLAND COMPOSTO CP II-32	Material	KG	573,6100000	1,16	665,38	
Insumo	00000370	SINAPI	AREIA MEDIA - POSTO JAZIDA/FORNECEDOR (RETIRADO NA JAZIDA, SEM TRANSPORTE)	Material	m³	1,2700000	120,00	152,40	
				MO sem LS =>	81,68	LS =>	0,00	MO com LS =>	81,68
				Valor do BDI =>	282,53			Valor com BDI =>	1.224,32

	Código	Banco	Descrição	Tipo	Und	Quant.	Valor Unit	Total
Composição	280006	SEDOP	ARMADOR COM ENCARGOS COMPLEMENTARES	0	h	1,0000000	31,90	31,90
Composição Auxiliar	295314	SEDOP	CURSO DE CAPACITAÇÃO PARA ARMADOR (ENCARGOS COMPLEMENTARES) - HORISTA	0	h	1,0000000	0,26	0,26
Insumo	EC434650	SEDOP	FERRAMENTAS - FAMILIA PEDREIRO - HORISTA(ENCARGOS COMPLEMENTARES - COLETADO CAIXA)	Material	h	1,0000000	0,78	0,78
Insumo	EC434890	SEDOP	EPI - FAMILIA PEDREIRO - HORISTA (ENCARGOS COMPLEMENTARES - COLETADO CAIXA)	Material	h	1,0000000	1,31	1,31

PREFEITURA MUNICIPAL DE BONITO  
SECRETARIA DE OBRAS E URBANISMO  
CNPJ: 05.149.083/0001-07

Insumo	EC373730	SEDOP	SEGURO - HORISTA (ENCARGOS COMPLEMENTARES) (COLETA CAIXA)	Material	h	1,0000000	0,08	0,08
Insumo	MO378000	SEDOP	ARMADOR	Mão de Obra	h	1,0000000	21,80	21,80
Insumo	EC373710	SEDOP	TRANSPORTE - HORISTA (ENCARGOS COMPLEMENTARES)(COLETADOCAIXA)	Material	h	1,0000000	1,00	1,00
Insumo	EC373720	SEDOP	EXAMES - HORISTA (ENCARGOS COMPLEMENTARES) (COLETA CAIXA)	Material	h	1,0000000	1,43	1,43
Insumo	EC373700	SEDOP	ALIMENTACAO - HORISTA (ENCARGOS COMPLEMENTARES)(COLETADOCAIXA)	Material	h	1,0000000	5,24	5,24

MO sem LS => 22,06      LS => 0,00      MO com LS => 22,06  
Valor do BDI => 9,57      Valor com BDI => 41,47

	Código	Banco	Descrição	Tipo	Und	Quant.	Valor Unit	Total
Composição	88247	SINAPI	AUXILIAR DE ELETRICISTA COM ENCARGOS COMPLEMENTARES	Livro SINAPI: Cálculos e Parâmetros	H	1,0000000	25,27	25,27
Composição Auxiliar	95316	SINAPI	CURSO DE CAPACITAÇÃO PARA AUXILIAR DE ELETRICISTA (ENCARGOS COMPLEMENTARES) - HORISTA	Livro SINAPI: Cálculos e Parâmetros	H	1,0000000	0,55	0,55
Insumo	00037371	SINAPI	TRANSPORTE - HORISTA (COLETADO CAIXA - ENCARGOS COMPLEMENTARES)	Encargos Complementares	H	1,0000000	1,00	1,00
Insumo	00000247	SINAPI	AJUDANTE DE ELETRICISTA (HORISTA)	Mão de Obra	H	1,0000000	14,85	14,85
Insumo	00043484	SINAPI	EPI - FAMILIA ELETRICISTA - HORISTA (ENCARGOS COMPLEMENTARES - COLETADO CAIXA)	Encargos Complementares	H	1,0000000	1,26	1,26
Insumo	00037373	SINAPI	SEGURO - HORISTA (COLETADO CAIXA - ENCARGOS COMPLEMENTARES)	Encargos Complementares	H	1,0000000	0,08	0,08
Insumo	00037372	SINAPI	EXAMES - HORISTA (COLETADO CAIXA - ENCARGOS COMPLEMENTARES)	Encargos Complementares	H	1,0000000	1,43	1,43
Insumo	00043460	SINAPI	FERRAMENTAS - FAMILIA ELETRICISTA - HORISTA (ENCARGOS COMPLEMENTARES - COLETADO CAIXA)	Encargos Complementares	H	1,0000000	0,86	0,86
Insumo	00037370	SINAPI	ALIMENTACAO - HORISTA (COLETADO CAIXA - ENCARGOS COMPLEMENTARES)	Encargos Complementares	H	1,0000000	5,24	5,24

MO sem LS => 15,40      LS => 0,00      MO com LS => 15,40  
Valor do BDI => 7,58      Valor com BDI => 32,85

	Código	Banco	Descrição	Tipo	Und	Quant.	Valor Unit	Total
Composição	280007	SEDOP	AUXILIAR DE ELETRICISTA COM ENCARGOS COMPLEMENTARES	0	h	1,0000000	26,52	26,52
Composição Auxiliar	295316	SEDOP	CURSO DE CAPACITAÇÃO PARA AUXILIAR DE ELETRICISTA (ENCARGOSCOMPLEMENTARES) - HORISTA	0	h	1,0000000	0,62	0,62
Insumo	EC434600	SEDOP	FERRAMENTAS - FAMILIA ELETRICISTA - HORISTA (ENCARGOSCOMPLEMENTARES - COLETADO CAIXA)	Material	h	1,0000000	0,86	0,86
Insumo	EC434840	SEDOP	EPI - FAMILIA ELETRICISTA - HORISTA (ENCARGOS COMPLEMENTARES - COLETADO CAIXA)	Material	h	1,0000000	1,26	1,26
Insumo	MO247000	SEDOP	AJUDANTE DE ELETRICISTA	Mão de Obra	h	1,0000000	16,03	16,03
Insumo	EC373730	SEDOP	SEGURO - HORISTA (ENCARGOS COMPLEMENTARES) (COLETA CAIXA)	Material	h	1,0000000	0,08	0,08
Insumo	EC373720	SEDOP	EXAMES - HORISTA (ENCARGOS COMPLEMENTARES) (COLETA CAIXA)	Material	h	1,0000000	1,43	1,43

PREFEITURA MUNICIPAL DE BONITO  
SECRETARIA DE OBRA S E URBANISMO  
CNPJ: 05.149.083/0001-07

Insumo	EC373710	SEDOP	TRANSPORTE - HORISTA (ENCARGOS COMPLEMENTARES)(COLETADOCAIXA)	Material	h	1,0000000	1,00	1,00
Insumo	EC373700	SEDOP	ALIMENTACAO - HORISTA (ENCARGOS COMPLEMENTARES)(COLETADOCAIXA)	Material	h	1,0000000	5,24	5,24

MO sem LS => 16,65      LS => 0,00      MO com LS => 16,65  
Valor do BDI => 7,95      Valor com BDI => 34,47

	Código	Banco	Descrição	Tipo	Und	Quant.	Valor Unit	Total
Composição	060046	SEDOP	Alvenaria tijolo de barro a cutelo	0	m²	1,0000000	135,67	135,67
Composição Auxiliar	110764	SEDOP	Argamassa de cimento,areia e adit. plast. 1:6	0	m³	0,0200000	526,40	10,52
Composição Auxiliar	280023	SEDOP	PEDREIRO COM ENCARGOS COMPLEMENTARES	0	h	2,0000000	32,12	64,24
Composição Auxiliar	280026	SEDOP	SERVENTE COM ENCARGOS COMPLEMENTARES	0	h	1,0000000	26,13	26,13
Insumo	D00036	SEDOP	Tijolo de barro 14x19x9	Material	un	37,0000000	0,94	34,78

MO sem LS => 63,04      LS => 0,00      MO com LS => 63,04  
Valor do BDI => 40,70      Valor com BDI => 176,37

	Código	Banco	Descrição	Tipo	Und	Quant.	Valor Unit	Total
Composição	110248	SEDOP	Argamassa de cimento e areia no traço 1:3	0	m³	1,0000000	759,51	759,51
Composição Auxiliar	280022	SEDOP	OPERADOR DE BETONEIRA/MISTURADOR COM ENCARGOSCOMPLEMENTARES	0	h	0,3100000	30,63	9,49
Composição Auxiliar	280026	SEDOP	SERVENTE COM ENCARGOS COMPLEMENTARES	0	h	6,0000000	26,13	156,78
Insumo	M00008	SEDOP	Betoneira eletrica - 320l	Equipamento	h	0,3100000	2,72	0,84
Insumo	J00005	SEDOP	Areia	Material	m³	1,2200000	87,44	106,67
Insumo	J00003	SEDOP	Cimento	Material	SC	9,5000000	51,13	485,73

MO sem LS => 105,09      LS => 0,00      MO com LS => 105,09  
Valor do BDI => 227,85      Valor com BDI => 987,36

	Código	Banco	Descrição	Tipo	Und	Quant.	Valor Unit	Total
Composição	110764	SEDOP	Argamassa de cimento,areia e adit. plast. 1:6	0	m³	1,0000000	526,40	526,40
Composição Auxiliar	280026	SEDOP	SERVENTE COM ENCARGOS COMPLEMENTARES	0	h	6,0000000	26,13	156,78
Composição Auxiliar	280022	SEDOP	OPERADOR DE BETONEIRA/MISTURADOR COM ENCARGOSCOMPLEMENTARES	0	h	0,3100000	30,63	9,49
Insumo	J00005	SEDOP	Areia	Material	m³	1,2100000	87,44	105,80
Insumo	J00003	SEDOP	Cimento	Material	SC	4,6000000	51,13	235,19
Insumo	D00349	SEDOP	Aditivo plastificante	Material	L	0,9200000	19,90	18,30
Insumo	M00008	SEDOP	Betoneira eletrica - 320l	Equipamento	h	0,3100000	2,72	0,84

MO sem LS => 105,09      LS => 0,00      MO com LS => 105,09

PREFEITURA MUNICIPAL DE BONITO  
SECRETARIA DE OBRA S E URBANISMO  
CNPJ: 05.149.083/0001-07

					Valor do BDI =>	157,92	Valor com BDI =>	684,32
	Código	Banco	Descrição	Tipo	Und	Quant.	Valor Unit	Total
Composição	260765	SEDOP	Argamassa p/rejuntamento de blokret (1:7)	0	m³	1,0000000	485,61	485,61
Composição Auxiliar	280022	SEDOP	OPERADOR DE BETONEIRA/MISTURADOR COM ENCARGOS COMPLEMENTARES	0	h	0,3100000	30,63	9,49
Composição Auxiliar	280026	SEDOP	SERVENTE COM ENCARGOS COMPLEMENTARES	0	h	6,0000000	26,13	156,78
Insumo	J00005	SEDOP	Areia	Material	m³	1,2100000	87,44	105,80
Insumo	J00003	SEDOP	Cimento	Material	SC	4,1600000	51,13	212,70
Insumo	M00008	SEDOP	Betoneira eletrica - 320l	Equipamento	h	0,3100000	2,72	0,84
					MO sem LS =>	105,09	LS =>	0,00
					Valor do BDI =>	145,68	Valor com BDI =>	105,09
								631,29
	Código	Banco	Descrição	Tipo	Und	Quant.	Valor Unit	Total
Composição	050038	SEDOP	Armação p/ concreto	0	kg	1,0000000	14,32	14,32
Composição Auxiliar	280006	SEDOP	ARMADOR COM ENCARGOS COMPLEMENTARES	0	h	0,0800000	31,90	2,55
Composição Auxiliar	280026	SEDOP	SERVENTE COM ENCARGOS COMPLEMENTARES	0	h	0,1400000	26,13	3,65
Insumo	D00425	SEDOP	Aço CA 50/60 - Preço médio	Material	kg	1,1000000	7,09	7,79
Insumo	D00043	SEDOP	Arame recozido No. 18	Material	kg	0,0250000	13,49	0,33
					MO sem LS =>	4,05	LS =>	0,00
					Valor do BDI =>	4,29	Valor com BDI =>	4,05
								18,61
	Código	Banco	Descrição	Tipo	Und	Quant.	Valor Unit	Total
Composição	030011	SEDOP	Aterro incluindo carga, descarga, transporte e apiloamento	0	m³	1,0000000	156,75	156,75
Composição Auxiliar	280026	SEDOP	SERVENTE COM ENCARGOS COMPLEMENTARES	0	h	3,0000000	26,13	78,39
Insumo	M00006	SEDOP	Compactador de solo CM-13	Equipamento	h	0,3000000	5,45	1,63
Insumo	J00001	SEDOP	Aterro arenoso	Material	m³	1,2500000	61,39	76,73
					MO sem LS =>	49,14	LS =>	0,00
					Valor do BDI =>	47,02	Valor com BDI =>	49,14
								203,77
	Código	Banco	Descrição	Tipo	Und	Quant.	Valor Unit	Total
Composição	88831	SINAPI	BETONEIRA CAPACIDADE NOMINAL DE 400 L, CAPACIDADE DE MISTURA 280 L, MOTOR ELÉTRICO TRIFÁSICO POTÊNCIA DE 2 CV, SEM CARREGADOR - CHI DIURNO. AF_05/2023	Custos Horários Produtivo e Improdutivo dos Equipamentos	CHI	1,0000000	0,48	0,48
Composição Auxiliar	88826	SINAPI	BETONEIRA CAPACIDADE NOMINAL DE 400 L, CAPACIDADE DE MISTURA 280 L, MOTOR ELÉTRICO TRIFÁSICO POTÊNCIA DE 2 CV, SEM CARREGADOR - DEPRECIÇÃO. AF_05/2023	Depreciação, Juros, Impostos e Seguros, Manutenção e Materiais na Operação dos Equipamentos	H	1,0000000	0,39	0,39

PREFEITURA MUNICIPAL DE BONITO  
SECRETARIA DE OBRAS E URBANISMO  
CNPJ: 05.149.083/0001-07

Composição Auxiliar	88827	SINAPI	BETONEIRA CAPACIDADE NOMINAL DE 400 L, CAPACIDADE DE MISTURA 280 L, MOTOR ELÉTRICO TRIFÁSICO POTÊNCIA DE 2 CV, SEM CARREGADOR - JUROS. AF_05/2023	Depreciação, Juros, Impostos e Seguros, Manutenção e Materiais na Operação dos Equipamentos	H	1,0000000	0,09	0,09
---------------------	-------	--------	---	---	---	-----------	------	------

MO sem LS =>	0,00	LS =>	0,00	MO com LS =>	0,00
Valor do BDI =>	0,14			Valor com BDI =>	0,62

	Código	Banco	Descrição	Tipo	Und	Quant.	Valor Unit	Total
Composição	88830	SINAPI	BETONEIRA CAPACIDADE NOMINAL DE 400 L, CAPACIDADE DE MISTURA 280 L, MOTOR ELÉTRICO TRIFÁSICO POTÊNCIA DE 2 CV, SEM CARREGADOR - CHP DIURNO. AF_05/2023	Custos Horários Produtivo e Improdutivo dos Equipamentos	CHP	1,0000000	2,41	2,41
Composição Auxiliar	88827	SINAPI	BETONEIRA CAPACIDADE NOMINAL DE 400 L, CAPACIDADE DE MISTURA 280 L, MOTOR ELÉTRICO TRIFÁSICO POTÊNCIA DE 2 CV, SEM CARREGADOR - JUROS. AF_05/2023	Depreciação, Juros, Impostos e Seguros, Manutenção e Materiais na Operação dos Equipamentos	H	1,0000000	0,09	0,09
Composição Auxiliar	88826	SINAPI	BETONEIRA CAPACIDADE NOMINAL DE 400 L, CAPACIDADE DE MISTURA 280 L, MOTOR ELÉTRICO TRIFÁSICO POTÊNCIA DE 2 CV, SEM CARREGADOR - DEPRECIÇÃO. AF_05/2023	Depreciação, Juros, Impostos e Seguros, Manutenção e Materiais na Operação dos Equipamentos	H	1,0000000	0,39	0,39
Composição Auxiliar	88829	SINAPI	BETONEIRA CAPACIDADE NOMINAL DE 400 L, CAPACIDADE DE MISTURA 280 L, MOTOR ELÉTRICO TRIFÁSICO POTÊNCIA DE 2 CV, SEM CARREGADOR - MATERIAIS NA OPERAÇÃO. AF_05/2023	Depreciação, Juros, Impostos e Seguros, Manutenção e Materiais na Operação dos Equipamentos	H	1,0000000	1,51	1,51
Composição Auxiliar	88828	SINAPI	BETONEIRA CAPACIDADE NOMINAL DE 400 L, CAPACIDADE DE MISTURA 280 L, MOTOR ELÉTRICO TRIFÁSICO POTÊNCIA DE 2 CV, SEM CARREGADOR - MANUTENÇÃO. AF_05/2023	Depreciação, Juros, Impostos e Seguros, Manutenção e Materiais na Operação dos Equipamentos	H	1,0000000	0,42	0,42

MO sem LS =>	0,00	LS =>	0,00	MO com LS =>	0,00
Valor do BDI =>	0,72			Valor com BDI =>	3,13

	Código	Banco	Descrição	Tipo	Und	Quant.	Valor Unit	Total
Composição	88826	SINAPI	BETONEIRA CAPACIDADE NOMINAL DE 400 L, CAPACIDADE DE MISTURA 280 L, MOTOR ELÉTRICO TRIFÁSICO POTÊNCIA DE 2 CV, SEM CARREGADOR - DEPRECIÇÃO. AF_05/2023	Depreciação, Juros, Impostos e Seguros, Manutenção e Materiais na Operação dos Equipamentos	H	1,0000000	0,39	0,39
Insumo	00010535	SINAPI	BETONEIRA, CAPACIDADE NOMINAL 400 L, CAPACIDADE DE MISTURA 280 L, MOTOR ELETRICO TRIFASICO 220/380 V, POTENCIA 2 CV, SEM CARREGADOR	Equipamento para Aquisição Permanente	UN	0,0000640	6.114,00	0,39

MO sem LS =>	0,00	LS =>	0,00	MO com LS =>	0,00
Valor do BDI =>	0,11			Valor com BDI =>	0,50

	Código	Banco	Descrição	Tipo	Und	Quant.	Valor Unit	Total
Composição	88827	SINAPI	BETONEIRA CAPACIDADE NOMINAL DE 400 L, CAPACIDADE DE MISTURA 280 L, MOTOR ELÉTRICO TRIFÁSICO POTÊNCIA DE 2 CV, SEM CARREGADOR - JUROS. AF_05/2023	Depreciação, Juros, Impostos e Seguros, Manutenção e Materiais na Operação dos Equipamentos	H	1,0000000	0,09	0,09
Insumo	00010535	SINAPI	BETONEIRA, CAPACIDADE NOMINAL 400 L, CAPACIDADE DE MISTURA 280 L, MOTOR ELETRICO TRIFASICO 220/380 V, POTENCIA 2 CV, SEM CARREGADOR	Equipamento para Aquisição Permanente	UN	0,0000148	6.114,00	0,09

MO sem LS =>	0,00	LS =>	0,00	MO com LS =>	0,00
Valor do BDI =>	0,02			Valor com BDI =>	0,11

	Código	Banco	Descrição	Tipo	Und	Quant.	Valor Unit	Total
--	--------	-------	-----------	------	-----	--------	------------	-------

PREFEITURA MUNICIPAL DE BONITO  
SECRETARIA DE OBRA S E URBANISMO  
CNPJ: 05.149.083/0001-07

Composição	88828	SINAPI	BETONEIRA CAPACIDADE NOMINAL DE 400 L, CAPACIDADE DE MISTURA 280 L, MOTOR ELÉTRICO TRIFÁSICO POTÊNCIA DE 2 CV, SEM CARREGADOR - MANUTENÇÃO. AF_05/2023	Depreciação, Juros, Impostos e Seguros, Manutenção e Materiais na Operação dos Equipamentos	H	1,0000000	0,42	0,42
Insumo	00010535	SINAPI	BETONEIRA, CAPACIDADE NOMINAL 400 L, CAPACIDADE DE MISTURA 280 L, MOTOR ELETRICO TRIFASICO 220/380 V, POTENCIA 2 CV, SEM CARREGADOR	Equipamento para Aquisição Permanente	UN	0,0000700	6.114,00	0,42

MO sem LS => 0,00      LS => 0,00      MO com LS => 0,00  
Valor do BDI => 0,12      Valor com BDI => 0,54

	Código	Banco	Descrição	Tipo	Und	Quant.	Valor Unit	Total
Composição	88829	SINAPI	BETONEIRA CAPACIDADE NOMINAL DE 400 L, CAPACIDADE DE MISTURA 280 L, MOTOR ELÉTRICO TRIFÁSICO POTÊNCIA DE 2 CV, SEM CARREGADOR - MATERIAIS NA OPERAÇÃO. AF_05/2023	Depreciação, Juros, Impostos e Seguros, Manutenção e Materiais na Operação dos Equipamentos	H	1,0000000	1,51	1,51
Insumo	00002705	SINAPI	ENERGIA ELETRICA ATE 2000 KWH INDUSTRIAL, SEM DEMANDA	Franquia	KWH	1,2500000	1,21	1,51

MO sem LS => 0,00      LS => 0,00      MO com LS => 0,00  
Valor do BDI => 0,45      Valor com BDI => 1,96

	Código	Banco	Descrição	Tipo	Und	Quant.	Valor Unit	Total
Composição	040285	SEDOP	Baldrame em concreto simples com seixo inclusive forma madeira branca	0	m³	1,0000000	1.969,23	1.969,23
Composição Auxiliar	050036	SEDOP	Forma c/ madeira branca (incl. desforma)	0	m²	6,0000000	172,64	1.035,84
Composição Auxiliar	050259	SEDOP	Concreto c/ seixo Fck= 20 MPA (incl. lançamento e adensamento)	0	m³	1,0000000	933,39	933,39

MO sem LS => 614,10      LS => 0,00      MO com LS => 614,10  
Valor do BDI => 590,76      Valor com BDI => 2.559,99

	Código	Banco	Descrição	Tipo	Und	Quant.	Valor Unit	Total
Composição	280012	SEDOP	CALCETEIRO COM ENCARGOS COMPLEMENTARES	0	h	1,0000000	31,90	31,90
Composição Auxiliar	295328	SEDOP	CURSO DE CAPACITAÇÃO PARA CALCETEIRO (ENCARGOS COMPLEMENTARES) - HORISTA	0	h	1,0000000	0,26	0,26
Insumo	EC434650	SEDOP	FERRAMENTAS - FAMILIA PEDREIRO - HORISTA(ENCARGOS COMPLEMENTARES - COLETADO CAIXA)	Material	h	1,0000000	0,78	0,78
Insumo	EC373710	SEDOP	TRANSPORTE - HORISTA (ENCARGOS COMPLEMENTARES)(COLETADO CAIXA)	Material	h	1,0000000	1,00	1,00
Insumo	EC373730	SEDOP	SEGURO - HORISTA (ENCARGOS COMPLEMENTARES) (COLETA CAIXA)	Material	h	1,0000000	0,08	0,08
Insumo	MO475900	SEDOP	CALCETEIRO	Mão de Obra	h	1,0000000	21,80	21,80
Insumo	EC373720	SEDOP	EXAMES - HORISTA (ENCARGOS COMPLEMENTARES) (COLETA CAIXA)	Material	h	1,0000000	1,43	1,43
Insumo	EC434890	SEDOP	EPI - FAMILIA PEDREIRO - HORISTA (ENCARGOS COMPLEMENTARES - COLETADO CAIXA)	Material	h	1,0000000	1,31	1,31
Insumo	EC373700	SEDOP	ALIMENTACAO - HORISTA (ENCARGOS COMPLEMENTARES)(COLETADO CAIXA)	Material	h	1,0000000	5,24	5,24

MO sem LS => 22,06      LS => 0,00      MO com LS => 22,06  
Valor do BDI => 9,57      Valor com BDI => 41,47

PREFEITURA MUNICIPAL DE BONITO  
SECRETARIA DE OBRAS E URBANISMO  
CNPJ: 05.149.083/0001-07

	Código	Banco	Descrição	Tipo	Und	Quant.	Valor Unit	Total	
Composição	280013	SEDOP	CARPINTEIRO COM ENCARGOS COMPLEMENTARES	0	h	1,0000000	31,75	31,75	
Composição Auxiliar	295329	SEDOP	CURSO DE CAPACITAÇÃO PARA CARPINTEIRO (ENCARGOSCOMPLEMENTARES) - HORISTA	0	h	1,0000000	0,33	0,33	
Insumo	EC373730	SEDOP	SEGURO - HORISTA (ENCARGOS COMPLEMENTARES) (COLETA CAIXA)	Material	h	1,0000000	0,08	0,08	
Insumo	EC434830	SEDOP	EPI - FAMILIA CARPINTEIRO DE FORMAS - HORISTA(ENCARGOSCOMPLEMENTARES - COLETADO CAIXA)	Material	h	1,0000000	1,43	1,43	
Insumo	EC373720	SEDOP	EXAMES - HORISTA (ENCARGOS COMPLEMENTARES) (COLETA CAIXA)	Material	h	1,0000000	1,43	1,43	
Insumo	EC373710	SEDOP	TRANSPORTE - HORISTA (ENCARGOS COMPLEMENTARES)(COLETADOCAIXA)	Material	h	1,0000000	1,00	1,00	
Insumo	MO121400	SEDOP	CARPINTEIRO	Mão de Obra	h	1,0000000	21,80	21,80	
Insumo	EC373700	SEDOP	ALIMENTACAO - HORISTA (ENCARGOS COMPLEMENTARES)(COLETADOCAIXA)	Material	h	1,0000000	5,24	5,24	
Insumo	EC434590	SEDOP	FERRAMENTAS - FAMILIA CARPINTEIRO DE FORMAS - HORISTA(ENCARGOS COMPLEMENTARES - COLETADO CAIXA)	Material	h	1,0000000	0,44	0,44	
MO sem LS =>					22,13	LS =>	0,00	MO com LS =>	22,13
Valor do BDI =>					9.52			Valor com BDI =>	41.27

				Valor do BDI =>	8,32		Valor com BDI =>	47,27		
	Código	Banco	Descrição	Tipo	Und	Quant.	Valor Unit	Total		
Composição	88262	SINAPI	CARPINTEIRO DE FORMAS COM ENCARGOS COMPLEMENTARES	Livro SINAPI: Cálculos e Parâmetros	H	1,0000000	29,32	29,32		
Composição Auxiliar	95330	SINAPI	CURSO DE CAPACITAÇÃO PARA CARPINTEIRO DE FÔRMAS (ENCARGOS COMPLEMENTARES) - HORISTA	Livro SINAPI: Cálculos e Parâmetros	H	1,0000000	0,22	0,22		
Insumo	00037373	SINAPI	SEGURO - HORISTA (COLETADO CAIXA - ENCARGOS COMPLEMENTARES)	Encargos Complementares	H	1,0000000	0,08	0,08		
Insumo	00037370	SINAPI	ALIMENTACAO - HORISTA (COLETADO CAIXA - ENCARGOS COMPLEMENTARES)	Encargos Complementares	H	1,0000000	5,24	5,24		
Insumo	00043459	SINAPI	FERRAMENTAS - FAMILIA CARPINTEIRO DE FORMAS - HORISTA (ENCARGOS COMPLEMENTARES - COLETADO CAIXA)	Encargos Complementares	H	1,0000000	0,44	0,44		
Insumo	00037371	SINAPI	TRANSPORTE - HORISTA (COLETADO CAIXA - ENCARGOS COMPLEMENTARES)	Encargos Complementares	H	1,0000000	1,00	1,00		
Insumo	00043483	SINAPI	EPI - FAMILIA CARPINTEIRO DE FORMAS - HORISTA (ENCARGOS COMPLEMENTARES - COLETADO CAIXA)	Encargos Complementares	H	1,0000000	1,43	1,43		
Insumo	00037372	SINAPI	EXAMES - HORISTA (COLETADO CAIXA - ENCARGOS COMPLEMENTARES)	Encargos Complementares	H	1,0000000	1,43	1,43		
Insumo	00001213	SINAPI	CARPINTEIRO DE FORMAS PARA CONCRETO (HORISTA)	Mão de Obra	H	1,0000000	19,48	19,48		
					MO sem LS =>	19,70	LS =>	0,00	MO com LS =>	19,70
					Valor do BDI =>	8,79			Valor com BDI =>	38,11

	Código	Banco	Descrição	Tipo	Und	Quant.	Valor Unit	Total
Composição	102487	SINAPI	CONCRETO CICLÓPICO FCK = 15MPa, 30% PEDRA DE MÃO EM VOLUME REAL, INCLUSIVE LANÇAMENTO. AF_05/2021	Produção de Concreto	m³	1,0000000	845,46	845,46
Composição Auxiliar	88309	SINAPI	PEDREIRO COM ENCARGOS COMPLEMENTARES	Livro SINAPI: Cálculos e Parâmetros	H	1,6702000	29,73	49,65
Composição Auxiliar	88316	SINAPI	SERVENTE COM ENCARGOS COMPLEMENTARES	Livro SINAPI: Cálculos e Parâmetros	H	6,4684000	24,38	157,69



PREFEITURA MUNICIPAL DE BONITO  
SECRETARIA DE OBRAS E URBANISMO  
CNPJ: 05.149.083/0001-07

Composição Auxiliar	90586	SINAPI	VIBRADOR DE IMERSÃO, DIÂMETRO DE PONTEIRA 45MM, MOTOR ELÉTRICO TRIFÁSICO POTÊNCIA DE 2 CV - CHP DIURNO. AF_06/2015	Custos Horários Produtivo e Improdutivo dos Equipamentos	CHP	0,2198000	1,52	0,33
Composição Auxiliar	90587	SINAPI	VIBRADOR DE IMERSÃO, DIÂMETRO DE PONTEIRA 45MM, MOTOR ELÉTRICO TRIFÁSICO POTÊNCIA DE 2 CV - CHI DIURNO. AF_06/2015	Custos Horários Produtivo e Improdutivo dos Equipamentos	CHI	0,6377000	0,55	0,35
Composição Auxiliar	94963	SINAPI	CONCRETO FCK = 15MPA, TRAÇO 1:3,4:3,5 (EM MASSA SECA DE CIMENTO/ AREIA MÉDIA/ BRITA 1) - PREPARO MECÂNICO COM BETONEIRA 400 L. AF_05/2021	Produção de Concreto	m³	0,8050000	658,10	529,77
Insumo	00004730	SINAPI	PEDRA DE MAO OU PEDRA RACHAO PARA ARRIMO/FUNDACAO (POSTO PEDREIRA/FORNECEDOR, SEM FRETE)	Material	m³	0,4543000	237,01	107,67

MO sem LS => 177,11      LS => 0,00      MO com LS => 177,11  
Valor do BDI => 253,63      Valor com BDI => 1.099,09

	Código	Banco	Descrição	Tipo	Und	Quant.	Valor Unit	Total
Composição	102486	SINAPI	CONCRETO FCK = 15MPA, TRAÇO 1:3,4:3,4 (EM MASSA SECA DE CIMENTO/ AREIA MÉDIA/ SEIXO ROLADO) - PREPARO MANUAL. AF_05/2021	Produção de Concreto	m³	1,0000000	692,52	692,52
Composição Auxiliar	88316	SINAPI	SERVENTE COM ENCARGOS COMPLEMENTARES	Livro SINAPI: Cálculos e Parâmetros	H	6,2383000	24,38	152,08
Insumo	00004734	SINAPI	SEIXO ROLADO PARA APLICACAO EM CONCRETO (POSTO PEDREIRA/FORNECEDOR, SEM FRETE)	Material	m³	0,5946000	187,76	111,64
Insumo	00001379	SINAPI	CIMENTO PORTLAND COMPOSTO CP II-32	Material	KG	283,3092000	1,16	328,63
Insumo	00000370	SINAPI	AREIA MEDIA - POSTO JAZIDA/FORNECEDOR (RETIRADO NA JAZIDA, SEM TRANSPORTE)	Material	m³	0,8348000	120,00	100,17

MO sem LS => 91,26      LS => 0,00      MO com LS => 91,26  
Valor do BDI => 207,75      Valor com BDI => 900,27

	Código	Banco	Descrição	Tipo	Und	Quant.	Valor Unit	Total
Composição	94963	SINAPI	CONCRETO FCK = 15MPA, TRAÇO 1:3,4:3,5 (EM MASSA SECA DE CIMENTO/ AREIA MÉDIA/ BRITA 1) - PREPARO MECÂNICO COM BETONEIRA 400 L. AF_05/2021	Produção de Concreto	m³	1,0000000	658,10	658,10
Composição Auxiliar	88831	SINAPI	BETONEIRA CAPACIDADE NOMINAL DE 400 L, CAPACIDADE DE MISTURA 280 L, MOTOR ELÉTRICO TRIFÁSICO POTÊNCIA DE 2 CV, SEM CARREGADOR - CHI DIURNO. AF_05/2023	Custos Horários Produtivo e Improdutivo dos Equipamentos	CHI	0,7131000	0,48	0,34
Composição Auxiliar	88377	SINAPI	OPERADOR DE BETONEIRA ESTACIONÁRIA/MISTURADOR COM ENCARGOS COMPLEMENTARES	Livro SINAPI: Cálculos e Parâmetros	H	1,4695000	27,13	39,86
Composição Auxiliar	88316	SINAPI	SERVENTE COM ENCARGOS COMPLEMENTARES	Livro SINAPI: Cálculos e Parâmetros	H	2,3275000	24,38	56,74
Composição Auxiliar	88830	SINAPI	BETONEIRA CAPACIDADE NOMINAL DE 400 L, CAPACIDADE DE MISTURA 280 L, MOTOR ELÉTRICO TRIFÁSICO POTÊNCIA DE 2 CV, SEM CARREGADOR - CHP DIURNO. AF_05/2023	Custos Horários Produtivo e Improdutivo dos Equipamentos	CHP	0,7563000	2,41	1,82
Insumo	00001379	SINAPI	CIMENTO PORTLAND COMPOSTO CP II-32	Material	KG	273,0630000	1,16	316,75
Insumo	00004721	SINAPI	PEDRA BRITADA N. 1 (9,5 A 19 MM) POSTO PEDREIRA/FORNECEDOR, SEM FRETE	Material	m³	0,5792000	252,15	146,04
Insumo	00000370	SINAPI	AREIA MEDIA - POSTO JAZIDA/FORNECEDOR (RETIRADO NA JAZIDA, SEM TRANSPORTE)	Material	m³	0,8046000	120,00	96,55

PREFEITURA MUNICIPAL DE BONITO  
SECRETARIA DE OBRAS E URBANISMO  
CNPJ: 05.149.083/0001-07

					MO sem LS =>	61,20	LS =>	0,00	MO com LS =>	61,20
					Valor do BDI =>	197,43			Valor com BDI =>	855,53
	Código	Banco	Descrição	Tipo	Und	Quant.	Valor Unit	Total		
Composição	95309	SINAPI	CURSO DE CAPACITAÇÃO PARA AJUDANTE DE CARPINTEIRO (ENCARGOS COMPLEMENTARES) - HORISTA	Livro SINAPI: Cálculos e Parâmetros	H	1,0000000	0,21	0,21		
Insumo	00006117	SINAPI	CARPINTEIRO AUXILIAR (HORISTA)	Mão de Obra	H	0,0147600	14,85	0,21		
					MO sem LS =>	0,21	LS =>	0,00	MO com LS =>	0,21
					Valor do BDI =>	0,06			Valor com BDI =>	0,27
	Código	Banco	Descrição	Tipo	Und	Quant.	Valor Unit	Total		
Composição	295312	SEDOP	CURSO DE CAPACITAÇÃO PARA AJUDANTE DE PEDREIRO (ENCARGOS COMPLEMENTARES) - HORISTA	0	h	1,0000000	0,24	0,24		
Insumo	MO612700	SEDOP	AJUDANTE DE PEDREIRO	Mão de Obra	h	0,0155000	16,03	0,24		
					MO sem LS =>	0,24	LS =>	0,00	MO com LS =>	0,24
					Valor do BDI =>	0,07			Valor com BDI =>	0,31
	Código	Banco	Descrição	Tipo	Und	Quant.	Valor Unit	Total		
Composição	295314	SEDOP	CURSO DE CAPACITAÇÃO PARA ARMADOR (ENCARGOS COMPLEMENTARES) - HORISTA	0	h	1,0000000	0,26	0,26		
Insumo	MO378000	SEDOP	ARMADOR	Mão de Obra	h	0,0121000	21,80	0,26		
					MO sem LS =>	0,26	LS =>	0,00	MO com LS =>	0,26
					Valor do BDI =>	0,07			Valor com BDI =>	0,33
	Código	Banco	Descrição	Tipo	Und	Quant.	Valor Unit	Total		
Composição	95316	SINAPI	CURSO DE CAPACITAÇÃO PARA AUXILIAR DE ELETRICISTA (ENCARGOS COMPLEMENTARES) - HORISTA	Livro SINAPI: Cálculos e Parâmetros	H	1,0000000	0,55	0,55		
Insumo	00000247	SINAPI	AJUDANTE DE ELETRICISTA (HORISTA)	Mão de Obra	H	0,0373200	14,85	0,55		
					MO sem LS =>	0,55	LS =>	0,00	MO com LS =>	0,55
					Valor do BDI =>	0,16			Valor com BDI =>	0,71
	Código	Banco	Descrição	Tipo	Und	Quant.	Valor Unit	Total		
Composição	295316	SEDOP	CURSO DE CAPACITAÇÃO PARA AUXILIAR DE ELETRICISTA (ENCARGOS COMPLEMENTARES) - HORISTA	0	h	1,0000000	0,62	0,62		
Insumo	MO247000	SEDOP	AJUDANTE DE ELETRICISTA	Mão de Obra	h	0,0392000	16,03	0,62		
					MO sem LS =>	0,62	LS =>	0,00	MO com LS =>	0,62
					Valor do BDI =>	0,18			Valor com BDI =>	0,80
	Código	Banco	Descrição	Tipo	Und	Quant.	Valor Unit	Total		
Composição	295328	SEDOP	CURSO DE CAPACITAÇÃO PARA CALCETEIRO (ENCARGOS COMPLEMENTARES) - HORISTA	0	h	1,0000000	0,26	0,26		
Insumo	MO475900	SEDOP	CALCETEIRO	Mão de Obra	h	0,0121000	21,80	0,26		
					MO sem LS =>	0,26	LS =>	0,00	MO com LS =>	0,26
					Valor do BDI =>	0,07			Valor com BDI =>	0,33
	Código	Banco	Descrição	Tipo	Und	Quant.	Valor Unit	Total		

PREFEITURA MUNICIPAL DE BONITO  
SECRETARIA DE OBRA S E URBANISMO  
CNPJ: 05.149.083/0001-07

Composição	295329	SEDOP	CURSO DE CAPACITAÇÃO PARA CARPINTEIRO (ENCARGOSCOMPLEMENTARES) - HORISTA	0	h	1,0000000	0,33	0,33		
Insumo	MO121400	SEDOP	CARPINTEIRO	Mão de Obra	h	0,0155000	21,80	0,33		
					MO sem LS =>	0,33	LS =>	0,00	MO com LS =>	0,33
					Valor do BDI =>	0,09	Valor com BDI =>			0,42
	Código	Banco	Descrição	Tipo	Und	Quant.	Valor Unit	Total		
Composição	95330	SINAPI	CURSO DE CAPACITAÇÃO PARA CARPINTEIRO DE FÔRMAS (ENCARGOS COMPLEMENTARES) - HORISTA	Livro SINAPI: Cálculos e Parâmetros	H	1,0000000	0,22	0,22		
Insumo	00001213	SINAPI	CARPINTEIRO DE FORMAS PARA CONCRETO (HORISTA)	Mão de Obra	H	0,0115400	19,48	0,22		
					MO sem LS =>	0,22	LS =>	0,00	MO com LS =>	0,22
					Valor do BDI =>	0,06	Valor com BDI =>			0,28
	Código	Banco	Descrição	Tipo	Und	Quant.	Valor Unit	Total		
Composição	95332	SINAPI	CURSO DE CAPACITAÇÃO PARA ELETRICISTA (ENCARGOS COMPLEMENTARES) - HORISTA	Livro SINAPI: Cálculos e Parâmetros	H	1,0000000	0,72	0,72		
Insumo	00002436	SINAPI	ELETRICISTA (HORISTA)	Mão de Obra	H	0,0373200	19,48	0,72		
					MO sem LS =>	0,72	LS =>	0,00	MO com LS =>	0,72
					Valor do BDI =>	0,21	Valor com BDI =>			0,93
	Código	Banco	Descrição	Tipo	Und	Quant.	Valor Unit	Total		
Composição	295332	SEDOP	CURSO DE CAPACITAÇÃO PARA ELETRICISTA (ENCARGOSCOMPLEMENTARES) - HORISTA	0	h	1,0000000	0,85	0,85		
Insumo	MO243600	SEDOP	ELETRICISTA	Mão de Obra	h	0,0392000	21,80	0,85		
					MO sem LS =>	0,85	LS =>	0,00	MO com LS =>	0,85
					Valor do BDI =>	0,25	Valor com BDI =>			1,10
	Código	Banco	Descrição	Tipo	Und	Quant.	Valor Unit	Total		
Composição	95401	SINAPI	CURSO DE CAPACITAÇÃO PARA ENCARREGADO GERAL (ENCARGOS COMPLEMENTARES) - HORISTA	Livro SINAPI: Cálculos e Parâmetros	H	1,0000000	0,45	0,45		
Insumo	00004083	SINAPI	ENCARREGADO GERAL DE OBRAS (HORISTA)	Mão de Obra	H	0,0212000	21,58	0,45		
					MO sem LS =>	0,45	LS =>	0,00	MO com LS =>	0,45
					Valor do BDI =>	0,13	Valor com BDI =>			0,58
	Código	Banco	Descrição	Tipo	Und	Quant.	Valor Unit	Total		
Composição	95402	SINAPI	CURSO DE CAPACITAÇÃO PARA ENGENHEIRO CIVIL DE OBRA JÚNIOR (ENCARGOS COMPLEMENTARES) - HORISTA	Livro SINAPI: Cálculos e Parâmetros	H	1,0000000	1,68	1,68		
Insumo	00002706	SINAPI	ENGENHEIRO CIVIL DE OBRA JUNIOR (HORISTA)	Mão de Obra	H	0,0147600	114,36	1,68		
					MO sem LS =>	1,68	LS =>	0,00	MO com LS =>	1,68
					Valor do BDI =>	0,50	Valor com BDI =>			2,18
	Código	Banco	Descrição	Tipo	Und	Quant.	Valor Unit	Total		
Composição	95390	SINAPI	CURSO DE CAPACITAÇÃO PARA JARDINEIRO (ENCARGOS COMPLEMENTARES) - HORISTA	Livro SINAPI: Cálculos e Parâmetros	H	1,0000000	0,07	0,07		
Insumo	00044503	SINAPI	JARDINEIRO (HORISTA)	Mão de Obra	H	0,0050900	15,56	0,07		
					MO sem LS =>	0,07	LS =>	0,00	MO com LS =>	0,07

PREFEITURA MUNICIPAL DE BONITO  
SECRETARIA DE OBRA S E URBANISMO  
CNPJ: 05.149.083/0001-07

Valor do BDI =>					0,02	Valor com BDI =>			0,09
	Código	Banco	Descrição	Tipo	Und	Quant.	Valor Unit	Total	
Composição	95351	SINAPI	CURSO DE CAPACITAÇÃO PARA MOTORISTA OPERADOR DE MUNCK (ENCARGOS COMPLEMENTARES) - HORISTA	Livro SINAPI: Cálculos e Parâmetros	H	1,0000000	0,39	0,39	
Insumo	00004096	SINAPI	MOTORISTA OPERADOR DE CAMINHAO COM MUNCK (HORISTA)	Mão de Obra	H	0,0163700	24,19	0,39	
MO sem LS =>					0,39	LS =>	0,00	MO com LS =>	0,39
Valor do BDI =>					0,11	Valor com BDI =>			0,50
	Código	Banco	Descrição	Tipo	Und	Quant.	Valor Unit	Total	
Composição	95389	SINAPI	CURSO DE CAPACITAÇÃO PARA OPERADOR DE BETONEIRA ESTACIONÁRIA/MISTURADOR (ENCARGOS COMPLEMENTARES) - HORISTA	Livro SINAPI: Cálculos e Parâmetros	H	1,0000000	0,15	0,15	
Insumo	00037666	SINAPI	OPERADOR DE BETONEIRA ESTACIONARIA / MISTURADOR (HORISTA)	Mão de Obra	H	0,0083100	18,33	0,15	
MO sem LS =>					0,15	LS =>	0,00	MO com LS =>	0,15
Valor do BDI =>					0,04	Valor com BDI =>			0,19
	Código	Banco	Descrição	Tipo	Und	Quant.	Valor Unit	Total	
Composição	295389	SEDOP	CURSO DE CAPACITAÇÃO PARA OPERADOR DE BETONEIRAESTACIONÁRIA/MISTURADOR (ENCARGOS COMPLEMENTARES) -HORISTA	0	h	1,0000000	0,18	0,18	
Insumo	MO376660	SEDOP	OPERADOR DE BETONEIRA /MISTURADOR	Mão de Obra	h	0,0087000	21,80	0,18	
MO sem LS =>					0,18	LS =>	0,00	MO com LS =>	0,18
Valor do BDI =>					0,05	Valor com BDI =>			0,23
	Código	Banco	Descrição	Tipo	Und	Quant.	Valor Unit	Total	
Composição	95371	SINAPI	CURSO DE CAPACITAÇÃO PARA PEDREIRO (ENCARGOS COMPLEMENTARES) - HORISTA	Livro SINAPI: Cálculos e Parâmetros	H	1,0000000	0,41	0,41	
Insumo	00004750	SINAPI	PEDREIRO (HORISTA)	Mão de Obra	H	0,0212000	19,48	0,41	
MO sem LS =>					0,41	LS =>	0,00	MO com LS =>	0,41
Valor do BDI =>					0,12	Valor com BDI =>			0,53
	Código	Banco	Descrição	Tipo	Und	Quant.	Valor Unit	Total	
Composição	295371	SEDOP	CURSO DE CAPACITAÇÃO PARA PEDREIRO (ENCARGOSCOMPLEMENTARES) - HORISTA	0	h	1,0000000	0,48	0,48	
Insumo	MO475000	SEDOP	PEDREIRO	Mão de Obra	h	0,0223000	21,80	0,48	
MO sem LS =>					0,48	LS =>	0,00	MO com LS =>	0,48
Valor do BDI =>					0,14	Valor com BDI =>			0,62
	Código	Banco	Descrição	Tipo	Und	Quant.	Valor Unit	Total	
Composição	95372	SINAPI	CURSO DE CAPACITAÇÃO PARA PINTOR (ENCARGOS COMPLEMENTARES) - HORISTA	Livro SINAPI: Cálculos e Parâmetros	H	1,0000000	0,28	0,28	
Insumo	00004783	SINAPI	PINTOR (HORISTA)	Mão de Obra	H	0,0147600	19,48	0,28	
MO sem LS =>					0,28	LS =>	0,00	MO com LS =>	0,28
Valor do BDI =>					0,08	Valor com BDI =>			0,36
	Código	Banco	Descrição	Tipo	Und	Quant.	Valor Unit	Total	

PREFEITURA MUNICIPAL DE BONITO  
SECRETARIA DE OBRAS E URBANISMO  
CNPJ: 05.149.083/0001-07

Composição	95378	SINAPI	CURSO DE CAPACITAÇÃO PARA SERVENTE (ENCARGOS COMPLEMENTARES) - HORISTA	Livro SINAPI: Cálculos e Parâmetros	H	1,0000000	0,30	0,30
Insumo	00006111	SINAPI	SERVENTE DE OBRAS (HORISTA)	Mão de Obra	H	0,0212000	14,33	0,30

MO sem LS => 0,30      LS => 0,00      MO com LS => 0,30  
Valor do BDI => 0,09      Valor com BDI => 0,39

	Código	Banco	Descrição	Tipo	Und	Quant.	Valor Unit	Total
Composição	295378	SEDOP	CURSO DE CAPACITAÇÃO PARA SERVENTE (ENCARGOS COMPLEMENTARES) - HORISTA	0	h	1,0000000	0,35	0,35
Insumo	MO611100	SEDOP	SERVENTE	Mão de Obra	h	0,0223000	16,03	0,35

MO sem LS => 0,35      LS => 0,00      MO com LS => 0,35  
Valor do BDI => 0,10      Valor com BDI => 0,45

	Código	Banco	Descrição	Tipo	Und	Quant.	Valor Unit	Total
Composição	295379	SEDOP	CURSO DE CAPACITAÇÃO PARA SOLDADOR (ENCARGOS COMPLEMENTARES) - HORISTA	0	h	1,0000000	0,26	0,26
Insumo	MO616000	SEDOP	SOLDADOR	Mão de Obra	h	0,0121000	21,80	0,26

MO sem LS => 0,26      LS => 0,00      MO com LS => 0,26  
Valor do BDI => 0,07      Valor com BDI => 0,33

	Código	Banco	Descrição	Tipo	Und	Quant.	Valor Unit	Total
Composição	130507	SEDOP	Camada impermeabilizadora e=10cm c/ seixo	0	m²	1,0000000	83,08	83,08
Composição Auxiliar	280023	SEDOP	PEDREIRO COM ENCARGOS COMPLEMENTARES	0	h	0,4000000	32,12	12,84
Composição Auxiliar	280026	SEDOP	SERVENTE COM ENCARGOS COMPLEMENTARES	0	h	0,8000000	26,13	20,90
Insumo	J00005	SEDOP	Areia	Material	m³	0,0700000	87,44	6,12
Insumo	J00007	SEDOP	Seixo lavado	Material	m³	0,1100000	207,07	22,77
Insumo	J00003	SEDOP	Cimento	Material	SC	0,4000000	51,13	20,45

MO sem LS => 22,01      LS => 0,00      MO com LS => 22,01  
Valor do BDI => 24,92      Valor com BDI => 108,00

	Código	Banco	Descrição	Tipo	Und	Quant.	Valor Unit	Total
Composição	110143	SEDOP	Chapisco de cimento e areia no traço 1:3	0	m²	1,0000000	16,95	16,95
Composição Auxiliar	110248	SEDOP	Argamassa de cimento e areia no traço 1:3	0	m³	0,0070000	759,51	5,31
Composição Auxiliar	280026	SEDOP	SERVENTE COM ENCARGOS COMPLEMENTARES	0	h	0,2000000	26,13	5,22
Composição Auxiliar	280023	SEDOP	PEDREIRO COM ENCARGOS COMPLEMENTARES	0	h	0,2000000	32,12	6,42

MO sem LS => 8,45      LS => 0,00      MO com LS => 8,45  
Valor do BDI => 5,08      Valor com BDI => 22,03

	Código	Banco	Descrição	Tipo	Und	Quant.	Valor Unit	Total
Composição	050729	SEDOP	Concreto armado fck=20MPa c/ forma mad. branca (incl. lançamento e adensamento)	0	m³	1,0000000	4.150,67	4.150,67

PREFEITURA MUNICIPAL DE BONITO  
SECRETARIA DE OBRAS E URBANISMO  
CNPJ: 05.149.083/0001-07

Composição Auxiliar	050038	SEDOP	Armação p/ concreto	0	kg	80,0000000	14,32	1.145,60	
Composição Auxiliar	050036	SEDOP	Forma c/ madeira branca (incl. desforma)	0	m²	12,0000000	172,64	2.071,68	
Composição Auxiliar	050259	SEDOP	Concreto c/ seixo Fck= 20 MPA (incl. lançamento e adensamento)	0	m³	1,0000000	933,39	933,39	
				MO sem LS =>	1.334,88	LS =>	0,00	MO com LS =>	1.334,88
				Valor do BDI =>	1.245,20			Valor com BDI =>	5.395,87

	Código	Banco	Descrição	Tipo	Und	Quant.	Valor Unit	Total	
Composição	050259	SEDOP	Concreto c/ seixo Fck= 20 MPA (incl. lançamento e adensamento)	0	m³	1,0000000	933,39	933,39	
Composição Auxiliar	280022	SEDOP	OPERADOR DE BETONEIRA/MISTURADOR COM ENCARGOSCOMPLEMENTARES	0	h	0,3900000	30,63	11,94	
Composição Auxiliar	280026	SEDOP	SERVENTE COM ENCARGOS COMPLEMENTARES	0	h	10,5000000	26,13	274,36	
Composição Auxiliar	280023	SEDOP	PEDREIRO COM ENCARGOS COMPLEMENTARES	0	h	1,6500000	32,12	52,99	
Insumo	J00003	SEDOP	Cimento	Material	SC	6,7200000	51,13	343,59	
Insumo	J00005	SEDOP	Areia	Material	m³	0,8500000	87,44	74,32	
Insumo	J00007	SEDOP	Seixo lavado	Material	m³	0,8400000	207,07	173,93	
Insumo	M00013	SEDOP	Vibrador de imersão, diâmetro de ponteira 45mm, motor elétrico trifá potênciade2 cv	Equipamento	h	0,6500000	1,86	1,20	
Insumo	M00008	SEDOP	Betoneira eletrica - 320l	Equipamento	h	0,3900000	2,72	1,06	
				MO sem LS =>	217,32	LS =>	0,00	MO com LS =>	217,32
				Valor do BDI =>	280,01			Valor com BDI =>	1.213,40

	Código	Banco	Descrição	Tipo	Und	Quant.	Valor Unit	Total	
Composição	280014	SEDOP	ELETRICISTA COM ENCARGOS COMPLEMENTARES	0	h	1,0000000	32,52	32,52	
Composição Auxiliar	295332	SEDOP	CURSO DE CAPACITAÇÃO PARA ELETRICISTA (ENCARGOSCOMPLEMENTARES) - HORISTA	0	h	1,0000000	0,85	0,85	
Insumo	EC373720	SEDOP	EXAMES - HORISTA (ENCARGOS COMPLEMENTARES) (COLETA CAIXA)	Material	h	1,0000000	1,43	1,43	
Insumo	EC434600	SEDOP	FERRAMENTAS - FAMILIA ELETRICISTA - HORISTA (ENCARGOSCOMPLEMENTARES - COLETADO CAIXA)	Material	h	1,0000000	0,86	0,86	
Insumo	MO243600	SEDOP	ELETRICISTA	Mão de Obra	h	1,0000000	21,80	21,80	
Insumo	EC373710	SEDOP	TRANSPORTE - HORISTA (ENCARGOS COMPLEMENTARES)(COLETADOCAIXA)	Material	h	1,0000000	1,00	1,00	
Insumo	EC373730	SEDOP	SEGURO - HORISTA (ENCARGOS COMPLEMENTARES) (COLETA CAIXA)	Material	h	1,0000000	0,08	0,08	
Insumo	EC434840	SEDOP	EPI - FAMILIA ELETRICISTA - HORISTA (ENCARGOS COMPLEMENTARES - COLETADO CAIXA)	Material	h	1,0000000	1,26	1,26	
Insumo	EC373700	SEDOP	ALIMENTACAO - HORISTA (ENCARGOS COMPLEMENTARES)(COLETADOCAIXA)	Material	h	1,0000000	5,24	5,24	
				MO sem LS =>	22,65	LS =>	0,00	MO com LS =>	22,65
				Valor do BDI =>	9,75			Valor com BDI =>	42,27

PREFEITURA MUNICIPAL DE BONITO  
SECRETARIA DE OBRA S E URBANISMO  
CNPJ: 05.149.083/0001-07

	Código	Banco	Descrição	Tipo	Und	Quant.	Valor Unit	Total		
Composição	88264	SINAPI	ELETRICISTA COM ENCARGOS COMPLEMENTARES	Livro SINAPI: Cálculos e Parâmetros	H	1,0000000	30,07	30,07		
Composição Auxiliar	95332	SINAPI	CURSO DE CAPACITAÇÃO PARA ELETRICISTA (ENCARGOS COMPLEMENTARES) - HORISTA	Livro SINAPI: Cálculos e Parâmetros	H	1,0000000	0,72	0,72		
Insumo	00037373	SINAPI	SEGURO - HORISTA (COLETADO CAIXA - ENCARGOS COMPLEMENTARES)	Encargos Complementares	H	1,0000000	0,08	0,08		
Insumo	00037372	SINAPI	EXAMES - HORISTA (COLETADO CAIXA - ENCARGOS COMPLEMENTARES)	Encargos Complementares	H	1,0000000	1,43	1,43		
Insumo	00043484	SINAPI	EPI - FAMILIA ELETRICISTA - HORISTA (ENCARGOS COMPLEMENTARES - COLETADO CAIXA)	Encargos Complementares	H	1,0000000	1,26	1,26		
Insumo	00037371	SINAPI	TRANSPORTE - HORISTA (COLETADO CAIXA - ENCARGOS COMPLEMENTARES)	Encargos Complementares	H	1,0000000	1,00	1,00		
Insumo	00043460	SINAPI	FERRAMENTAS - FAMILIA ELETRICISTA - HORISTA (ENCARGOS COMPLEMENTARES - COLETADO CAIXA)	Encargos Complementares	H	1,0000000	0,86	0,86		
Insumo	00037370	SINAPI	ALIMENTACAO - HORISTA (COLETADO CAIXA - ENCARGOS COMPLEMENTARES)	Encargos Complementares	H	1,0000000	5,24	5,24		
Insumo	00002436	SINAPI	ELETRICISTA (HORISTA)	Mão de Obra	H	1,0000000	19,48	19,48		
					MO sem LS =>	20,20	LS =>	0,00	MO com LS =>	20,20
					Valor do BDI =>	9,02			Valor com BDI =>	39,09

	Código	Banco	Descrição	Tipo	Und	Quant.	Valor Unit	Total		
Composição	96523	SINAPI	ESCAVAÇÃO MANUAL PARA BLOCO DE COROAMENTO OU SAPATA (INCLUINDO ESCAVAÇÃO PARA COLOCAÇÃO DE FÔRMAS). AF_01/2024	Fundações Rasas (Blocos, Sapatas, Vigas Baldrame)	m³	1,0000000	104,92	104,92		
Composição Auxiliar	88309	SINAPI	PEDREIRO COM ENCARGOS COMPLEMENTARES	Livro SINAPI: Cálculos e Parâmetros	H	0,9660000	29,73	28,71		
Composição Auxiliar	88316	SINAPI	SERVENTE COM ENCARGOS COMPLEMENTARES	Livro SINAPI: Cálculos e Parâmetros	H	3,1260000	24,38	76,21		
					MO sem LS =>	64,94	LS =>	0,00	MO com LS =>	64,94
					Valor do BDI =>	31,47			Valor com BDI =>	136,39

	Código	Banco	Descrição	Tipo	Und	Quant.	Valor Unit	Total		
Composição	030010	SEDOP	Escavação manual de ate 1.50m de profundidade	0	m³	1,0000000	104,52	104,52		
Composição Auxiliar	280026	SEDOP	SERVENTE COM ENCARGOS COMPLEMENTARES	0	h	4,0000000	26,13	104,52		
					MO sem LS =>	65,52	LS =>	0,00	MO com LS =>	65,52
					Valor do BDI =>	31,35			Valor com BDI =>	135,87

	Código	Banco	Descrição	Tipo	Und	Quant.	Valor Unit	Total
Composição	050036	SEDOP	Forma c/ madeira branca (incl. desforma)	0	m²	1,0000000	172,64	172,64
Composição Auxiliar	280013	SEDOP	CARPINTEIRO COM ENCARGOS COMPLEMENTARES	0	h	2,3300000	31,75	73,97
Composição Auxiliar	280026	SEDOP	SERVENTE COM ENCARGOS COMPLEMENTARES	0	h	0,8900000	26,13	23,25
Insumo	D00281	SEDOP	Pernamanca 3" x 2" 4 m - madeira branca	Material	Dz	0,0300000	215,00	6,45
Insumo	D00082	SEDOP	Prego 2"x11	Material	kg	0,3500000	20,36	7,12



PREFEITURA MUNICIPAL DE BONITO  
SECRETARIA DE OBRA S E URBANISMO  
CNPJ: 05.149.083/0001-07

Insumo	D00016	SEDOP	Tábua de madeira branca 4m	Material	Dz	0,2300000	115,02	26,45
Insumo	D00043	SEDOP	Arame recozido No. 18	Material	kg	0,0300000	13,49	0,40
Insumo	D00012	SEDOP	Ripão em madeira de lei 2"x1" serr.	Material	Dz	0,1400000	250,00	35,00

MO sem LS => 66,13      LS => 0,00      MO com LS => 66,13  
Valor do BDI => 51,79      Valor com BDI => 224,43

	Código	Banco	Descrição	Tipo	Und	Quant.	Valor Unit	Total
Composição	040025	SEDOP	Fundação corrida com seixo	0	m³	1,0000000	1.039,97	1.039,97
Composição Auxiliar	280026	SEDOP	SERVENTE COM ENCARGOS COMPLEMENTARES	0	h	16,0000000	26,13	418,08
Composição Auxiliar	280023	SEDOP	PEDREIRO COM ENCARGOS COMPLEMENTARES	0	h	2,0000000	32,12	64,24
Insumo	J00007	SEDOP	Seixo lavado	Material	m³	0,8400000	207,07	173,93
Insumo	J00005	SEDOP	Areia	Material	m³	0,8800000	87,44	76,94
Insumo	J00003	SEDOP	Cimento	Material	SC	6,0000000	51,13	306,78

MO sem LS => 306,64      LS => 0,00      MO com LS => 306,64  
Valor do BDI => 311,99      Valor com BDI => 1.351,96

	Código	Banco	Descrição	Tipo	Und	Quant.	Valor Unit	Total
Composição	5930	SINAPI	GUINDAUTO HIDRÁULICO, CAPACIDADE MÁXIMA DE CARGA 6200 KG, MOMENTO MÁXIMO DE CARGA 11,7 TM, ALCANCE MÁXIMO HORIZONTAL 9,70 M, INCLUSIVE CAMINHÃO TOCO PBT 16.000 KG, POTÊNCIA DE 189 CV - CHI DIURNO. AF_06/2014	Custos Horários Produtivo e Improdutivo dos Equipamentos	CHI	1,0000000	76,90	76,90
Composição Auxiliar	89260	SINAPI	GUINDAUTO HIDRÁULICO, CAPACIDADE MÁXIMA DE CARGA 6200 KG, MOMENTO MÁXIMO DE CARGA 11,7 TM, ALCANCE MÁXIMO HORIZONTAL 9,70 M, INCLUSIVE CAMINHÃO TOCO PBT 16.000 KG, POTÊNCIA DE 189 CV - JUROS. AF_06/2014	Depreciação, Juros, Impostos e Seguros, Manutenção e Materiais na Operação dos Equipamentos	H	1,0000000	10,63	10,63
Composição Auxiliar	88286	SINAPI	MOTORISTA OPERADOR DE MUNCK COM ENCARGOS COMPLEMENTARES	Livro SINAPI: Cálculos e Parâmetros	H	1,0000000	33,23	33,23
Composição Auxiliar	89259	SINAPI	GUINDAUTO HIDRÁULICO, CAPACIDADE MÁXIMA DE CARGA 6200 KG, MOMENTO MÁXIMO DE CARGA 11,7 TM, ALCANCE MÁXIMO HORIZONTAL 9,70 M, INCLUSIVE CAMINHÃO TOCO PBT 16.000 KG, POTÊNCIA DE 189 CV - DEPRECIÇÃO. AF_06/2014	Depreciação, Juros, Impostos e Seguros, Manutenção e Materiais na Operação dos Equipamentos	H	1,0000000	28,75	28,75
Composição Auxiliar	91466	SINAPI	GUINDAUTO HIDRÁULICO, CAPACIDADE MÁXIMA DE CARGA 6200 KG, MOMENTO MÁXIMO DE CARGA 11,7 TM, ALCANCE MÁXIMO HORIZONTAL 9,70 M, INCLUSIVE CAMINHÃO TOCO PBT 16.000 KG, POTÊNCIA DE 189 CV - IMPOSTOS E SEGUROS. AF_08/2015	Depreciação, Juros, Impostos e Seguros, Manutenção e Materiais na Operação dos Equipamentos	H	1,0000000	4,29	4,29

MO sem LS => 24,58      LS => 0,00      MO com LS => 24,58  
Valor do BDI => 23,07      Valor com BDI => 99,97

	Código	Banco	Descrição	Tipo	Und	Quant.	Valor Unit	Total
--	--------	-------	-----------	------	-----	--------	------------	-------

PREFEITURA MUNICIPAL DE BONITO  
SECRETARIA DE OBRAS E URBANISMO  
CNPJ: 05.149.083/0001-07

Composição	5928	SINAPI	GUINDAUTO HIDRÁULICO, CAPACIDADE MÁXIMA DE CARGA 6200 KG, MOMENTO MÁXIMO DE CARGA 11,7 TM, ALCANCE MÁXIMO HORIZONTAL 9,70 M, INCLUSIVE CAMINHÃO TOCO PBT 16.000 KG, POTÊNCIA DE 189 CV - CHP DIURNO. AF_06/2014	Custos Horários Produtivo e Improdutivo dos Equipamentos	CHP	1,0000000	292,87	292,87	
Composição Auxiliar	89262	SINAPI	GUINDAUTO HIDRÁULICO, CAPACIDADE MÁXIMA DE CARGA 6200 KG, MOMENTO MÁXIMO DE CARGA 11,7 TM, ALCANCE MÁXIMO HORIZONTAL 9,70 M, INCLUSIVE CAMINHÃO TOCO PBT 16.000 KG, POTÊNCIA DE 189 CV - MANUTENÇÃO. AF_06/2014	Depreciação, Juros, Impostos e Seguros, Manutenção e Materiais na Operação dos Equipamentos	H	1,0000000	48,94	48,94	
Composição Auxiliar	89260	SINAPI	GUINDAUTO HIDRÁULICO, CAPACIDADE MÁXIMA DE CARGA 6200 KG, MOMENTO MÁXIMO DE CARGA 11,7 TM, ALCANCE MÁXIMO HORIZONTAL 9,70 M, INCLUSIVE CAMINHÃO TOCO PBT 16.000 KG, POTÊNCIA DE 189 CV - JUROS. AF_06/2014	Depreciação, Juros, Impostos e Seguros, Manutenção e Materiais na Operação dos Equipamentos	H	1,0000000	10,63	10,63	
Composição Auxiliar	88286	SINAPI	MOTORISTA OPERADOR DE MUNCK COM ENCARGOS COMPLEMENTARES	Livro SINAPI: Cálculos e Parâmetros	H	1,0000000	33,23	33,23	
Composição Auxiliar	91467	SINAPI	GUINDAUTO HIDRÁULICO, CAPACIDADE MÁXIMA DE CARGA 6200 KG, MOMENTO MÁXIMO DE CARGA 11,7 TM, ALCANCE MÁXIMO HORIZONTAL 9,70 M, INCLUSIVE CAMINHÃO TOCO PBT 16.000 KG, POTÊNCIA DE 189 CV - MATERIAIS NA OPERAÇÃO. AF_08/2015	Depreciação, Juros, Impostos e Seguros, Manutenção e Materiais na Operação dos Equipamentos	H	1,0000000	167,03	167,03	
Composição Auxiliar	89259	SINAPI	GUINDAUTO HIDRÁULICO, CAPACIDADE MÁXIMA DE CARGA 6200 KG, MOMENTO MÁXIMO DE CARGA 11,7 TM, ALCANCE MÁXIMO HORIZONTAL 9,70 M, INCLUSIVE CAMINHÃO TOCO PBT 16.000 KG, POTÊNCIA DE 189 CV - DEPRECIAÇÃO. AF_06/2014	Depreciação, Juros, Impostos e Seguros, Manutenção e Materiais na Operação dos Equipamentos	H	1,0000000	28,75	28,75	
Composição Auxiliar	91466	SINAPI	GUINDAUTO HIDRÁULICO, CAPACIDADE MÁXIMA DE CARGA 6200 KG, MOMENTO MÁXIMO DE CARGA 11,7 TM, ALCANCE MÁXIMO HORIZONTAL 9,70 M, INCLUSIVE CAMINHÃO TOCO PBT 16.000 KG, POTÊNCIA DE 189 CV - IMPOSTOS E SEGUROS. AF_08/2015	Depreciação, Juros, Impostos e Seguros, Manutenção e Materiais na Operação dos Equipamentos	H	1,0000000	4,29	4,29	
MO sem LS =>					24,58	LS =>	0,00	MO com LS =>	24,58
Valor do BDI =>					87,86			Valor com BDI =>	380,73

	Código	Banco	Descrição	Tipo	Und	Quant.	Valor Unit	Total
Composição	89259	SINAPI	GUINDAUTO HIDRÁULICO, CAPACIDADE MÁXIMA DE CARGA 6200 KG, MOMENTO MÁXIMO DE CARGA 11,7 TM, ALCANCE MÁXIMO HORIZONTAL 9,70 M, INCLUSIVE CAMINHÃO TOCO PBT 16.000 KG, POTÊNCIA DE 189 CV - DEPRECIAÇÃO. AF_06/2014	Depreciação, Juros, Impostos e Seguros, Manutenção e Materiais na Operação dos Equipamentos	H	1,0000000	28,75	28,75
Insumo	00037752	SINAPI	CAMINHÃO TOCO, PESO BRUTO TOTAL 16000 KG, CARGA UTIL MÁXIMA 11030 KG, DISTÂNCIA ENTRE EIXOS 5,41 M, POTÊNCIA 185 CV (INCLUI CABINE E CHASSI, NÃO INCLUI CARROCERIA)	Equipamento para Aquisição Permanente	UN	0,0000343	607.297,27	20,83
Insumo	00003363	SINAPI	GUINDAUTO HIDRÁULICO, CAPACIDADE MÁXIMA DE CARGA 6200 KG, MOMENTO MÁXIMO DE CARGA 11,7 TM, ALCANCE MÁXIMO HORIZONTAL 9,70 M, PARA MONTAGEM SOBRE CHASSI DE CAMINHÃO PBT MÍNIMO 13000 KG (INCLUI MONTAGEM, NÃO INCLUI CAMINHÃO)	Equipamento para Aquisição Permanente	UN	0,0000551	143.750,00	7,92

PREFEITURA MUNICIPAL DE BONITO  
SECRETARIA DE OBRA S E URBANISMO  
CNPJ: 05.149.083/0001-07

					MO sem LS =>	0,00	LS =>	0,00	MO com LS =>	0,00
					Valor do BDI =>	8,62			Valor com BDI =>	37,37
	Código	Banco	Descrição	Tipo	Und	Quant.	Valor Unit	Total		
Composição	91466	SINAPI	GUINDAUTO HIDRÁULICO, CAPACIDADE MÁXIMA DE CARGA 6200 KG, MOMENTO MÁXIMO DE CARGA 11,7 TM, ALCANCE MÁXIMO HORIZONTAL 9,70 M, INCLUSIVE CAMINHÃO TOCO PBT 16.000 KG, POTÊNCIA DE 189 CV - IMPOSTOS E SEGUROS. AF_08/2015	Depreciação, Juros, Impostos e Seguros, Manutenção e Materiais na Operação dos Equipamentos	H	1,0000000	4,29	4,29		
Insumo	00037752	SINAPI	CAMINHAO TOCO, PESO BRUTO TOTAL 16000 KG, CARGA UTIL MAXIMA 11030 KG, DISTANCIA ENTRE EIXOS 5,41 M, POTENCIA 185 CV (INCLUI CABINE E CHASSI, NAO INCLUI CARROCERIA)	Equipamento para Aquisição Permanente	UN	0,0000057	607.297,27	3,46		
Insumo	00003363	SINAPI	GUINDAUTO HIDRAULICO, CAPACIDADE MAXIMA DE CARGA 6200 KG, MOMENTO MAXIMO DE CARGA 11,7 TM, ALCANCE MAXIMO HORIZONTAL 9,70 M, PARA MONTAGEM SOBRE CHASSI DE CAMINHAO PBT MINIMO 13000 KG (INCLUI MONTAGEM, NAO INCLUI CAMINHAO)	Equipamento para Aquisição Permanente	UN	0,0000058	143.750,00	0,83		

MO sem LS => 0,00      LS => 0,00      MO com LS => 0,00  
Valor do BDI => 1,28      Valor com BDI => 5,57

	Código	Banco	Descrição	Tipo	Und	Quant.	Valor Unit	Total		
Composição	89260	SINAPI	GUINDAUTO HIDRÁULICO, CAPACIDADE MÁXIMA DE CARGA 6200 KG, MOMENTO MÁXIMO DE CARGA 11,7 TM, ALCANCE MÁXIMO HORIZONTAL 9,70 M, INCLUSIVE CAMINHÃO TOCO PBT 16.000 KG, POTÊNCIA DE 189 CV - JUROS. AF_06/2014	Depreciação, Juros, Impostos e Seguros, Manutenção e Materiais na Operação dos Equipamentos	H	1,0000000	10,63	10,63		
Insumo	00003363	SINAPI	GUINDAUTO HIDRAULICO, CAPACIDADE MAXIMA DE CARGA 6200 KG, MOMENTO MAXIMO DE CARGA 11,7 TM, ALCANCE MAXIMO HORIZONTAL 9,70 M, PARA MONTAGEM SOBRE CHASSI DE CAMINHAO PBT MINIMO 13000 KG (INCLUI MONTAGEM, NAO INCLUI CAMINHAO)	Equipamento para Aquisição Permanente	UN	0,0000144	143.750,00	2,07		
Insumo	00037752	SINAPI	CAMINHAO TOCO, PESO BRUTO TOTAL 16000 KG, CARGA UTIL MAXIMA 11030 KG, DISTANCIA ENTRE EIXOS 5,41 M, POTENCIA 185 CV (INCLUI CABINE E CHASSI, NAO INCLUI CARROCERIA)	Equipamento para Aquisição Permanente	UN	0,0000141	607.297,27	8,56		

MO sem LS => 0,00      LS => 0,00      MO com LS => 0,00  
Valor do BDI => 3,18      Valor com BDI => 13,81

	Código	Banco	Descrição	Tipo	Und	Quant.	Valor Unit	Total		
Composição	89262	SINAPI	GUINDAUTO HIDRÁULICO, CAPACIDADE MÁXIMA DE CARGA 6200 KG, MOMENTO MÁXIMO DE CARGA 11,7 TM, ALCANCE MÁXIMO HORIZONTAL 9,70 M, INCLUSIVE CAMINHÃO TOCO PBT 16.000 KG, POTÊNCIA DE 189 CV - MANUTENÇÃO. AF_06/2014	Depreciação, Juros, Impostos e Seguros, Manutenção e Materiais na Operação dos Equipamentos	H	1,0000000	48,94	48,94		
Insumo	00003363	SINAPI	GUINDAUTO HIDRAULICO, CAPACIDADE MAXIMA DE CARGA 6200 KG, MOMENTO MAXIMO DE CARGA 11,7 TM, ALCANCE MAXIMO HORIZONTAL 9,70 M, PARA MONTAGEM SOBRE CHASSI DE CAMINHAO PBT MINIMO 13000 KG (INCLUI MONTAGEM, NAO INCLUI CAMINHAO)	Equipamento para Aquisição Permanente	UN	0,0000689	143.750,00	9,90		

PREFEITURA MUNICIPAL DE BONITO  
SECRETARIA DE OBRAS E URBANISMO  
CNPJ: 05.149.083/0001-07

Insumo	00037752	SINAPI	CAMINHAO TOCO, PESO BRUTO TOTAL 16000 KG, CARGA UTIL MAXIMA 11030 KG, DISTANCIA ENTRE EIXOS 5,41 M, POTENCIA 185 CV (INCLUI CABINE E CHASSI, NAO INCLUI CARROCERIA)	Equipamento para Aquisição Permanente	UN	0,0000643	607.297,27	39,04
--------	----------	--------	---	---------------------------------------	----	-----------	------------	-------

MO sem LS => 0,00      LS => 0,00      MO com LS => 0,00  
Valor do BDI => 14,68      Valor com BDI => 63,62

	Código	Banco	Descrição	Tipo	Und	Quant.	Valor Unit	Total
Composição	91467	SINAPI	GUINDAUTO HIDRÁULICO, CAPACIDADE MÁXIMA DE CARGA 6200 KG, MOMENTO MÁXIMO DE CARGA 11,7 TM, ALCANCE MÁXIMO HORIZONTAL 9,70 M, INCLUSIVE CAMINHÃO TOCO PBT 16.000 KG, POTÊNCIA DE 189 CV - MATERIAIS NA OPERAÇÃO. AF_08/2015	Depreciação, Juros, Impostos e Seguros, Manutenção e Materiais na Operação dos Equipamentos	H	1,0000000	167,03	167,03
Insumo	00004221	SINAPI	OLEO DIESEL COMBUSTIVEL COMUM METROPOLITANO S-10 OU S-500	Material	L	26,4300000	6,32	167,03

MO sem LS => 0,00      LS => 0,00      MO com LS => 0,00  
Valor do BDI => 50,10      Valor com BDI => 217,13

	Código	Banco	Descrição	Tipo	Und	Quant.	Valor Unit	Total
Composição	88441	SINAPI	JARDINEIRO COM ENCARGOS COMPLEMENTARES	Livro SINAPI: Cálculos e Parâmetros	H	1,0000000	25,47	25,47
Composição Auxiliar	95390	SINAPI	CURSO DE CAPACITAÇÃO PARA JARDINEIRO (ENCARGOS COMPLEMENTARES) - HORISTA	Livro SINAPI: Cálculos e Parâmetros	H	1,0000000	0,07	0,07
Insumo	00043465	SINAPI	FERRAMENTAS - FAMILIA PEDREIRO - HORISTA (ENCARGOS COMPLEMENTARES - COLETADO CAIXA)	Encargos Complementares	H	1,0000000	0,78	0,78
Insumo	00037370	SINAPI	ALIMENTACAO - HORISTA (COLETADO CAIXA - ENCARGOS COMPLEMENTARES)	Encargos Complementares	H	1,0000000	5,24	5,24
Insumo	00037371	SINAPI	TRANSPORTE - HORISTA (COLETADO CAIXA - ENCARGOS COMPLEMENTARES)	Encargos Complementares	H	1,0000000	1,00	1,00
Insumo	00037373	SINAPI	SEGURO - HORISTA (COLETADO CAIXA - ENCARGOS COMPLEMENTARES)	Encargos Complementares	H	1,0000000	0,08	0,08
Insumo	00037372	SINAPI	EXAMES - HORISTA (COLETADO CAIXA - ENCARGOS COMPLEMENTARES)	Encargos Complementares	H	1,0000000	1,43	1,43
Insumo	00044503	SINAPI	JARDINEIRO (HORISTA)	Mão de Obra	H	1,0000000	15,56	15,56
Insumo	00043489	SINAPI	EPI - FAMILIA PEDREIRO - HORISTA (ENCARGOS COMPLEMENTARES - COLETADO CAIXA)	Encargos Complementares	H	1,0000000	1,31	1,31

MO sem LS => 15,63      LS => 0,00      MO com LS => 15,63  
Valor do BDI => 7,64      Valor com BDI => 33,11

	Código	Banco	Descrição	Tipo	Und	Quant.	Valor Unit	Total
Composição	88286	SINAPI	MOTORISTA OPERADOR DE MUNCK COM ENCARGOS COMPLEMENTARES	Livro SINAPI: Cálculos e Parâmetros	H	1,0000000	33,23	33,23
Composição Auxiliar	95351	SINAPI	CURSO DE CAPACITAÇÃO PARA MOTORISTA OPERADOR DE MUNCK (ENCARGOS COMPLEMENTARES) - HORISTA	Livro SINAPI: Cálculos e Parâmetros	H	1,0000000	0,39	0,39
Insumo	00037373	SINAPI	SEGURO - HORISTA (COLETADO CAIXA - ENCARGOS COMPLEMENTARES)	Encargos Complementares	H	1,0000000	0,08	0,08
Insumo	00004096	SINAPI	MOTORISTA OPERADOR DE CAMINHAO COM MUNCK (HORISTA)	Mão de Obra	H	1,0000000	24,19	24,19
Insumo	00037372	SINAPI	EXAMES - HORISTA (COLETADO CAIXA - ENCARGOS COMPLEMENTARES)	Encargos Complementares	H	1,0000000	1,43	1,43

PREFEITURA MUNICIPAL DE BONITO  
SECRETARIA DE OBRAS E URBANISMO  
CNPJ: 05.149.083/0001-07

Insumo	00043464	SINAPI	FERRAMENTAS - FAMILIA OPERADOR ESCAVADEIRA - HORISTA (ENCARGOS COMPLEMENTARES - COLETADO CAIXA)	Encargos Complementares	H	1,0000000	0,01	0,01	
Insumo	00037371	SINAPI	TRANSPORTE - HORISTA (COLETADO CAIXA - ENCARGOS COMPLEMENTARES)	Encargos Complementares	H	1,0000000	1,00	1,00	
Insumo	00043488	SINAPI	EPI - FAMILIA OPERADOR ESCAVADEIRA - HORISTA (ENCARGOS COMPLEMENTARES - COLETADO CAIXA)	Encargos Complementares	H	1,0000000	0,89	0,89	
Insumo	00037370	SINAPI	ALIMENTACAO - HORISTA (COLETADO CAIXA - ENCARGOS COMPLEMENTARES)	Encargos Complementares	H	1,0000000	5,24	5,24	
				MO sem LS =>	24,58	LS =>	0,00	MO com LS =>	24,58
				Valor do BDI =>	9,96			Valor com BDI =>	43,19

	Código	Banco	Descrição	Tipo	Und	Quant.	Valor Unit	Total	
Composição	88377	SINAPI	OPERADOR DE BETONEIRA ESTACIONÁRIA/MISTURADOR COM ENCARGOS COMPLEMENTARES	Livro SINAPI: Cálculos e Parâmetros	H	1,0000000	27,13	27,13	
Composição Auxiliar	95389	SINAPI	CURSO DE CAPACITAÇÃO PARA OPERADOR DE BETONEIRA ESTACIONÁRIA/MISTURADOR (ENCARGOS COMPLEMENTARES) - HORISTA	Livro SINAPI: Cálculos e Parâmetros	H	1,0000000	0,15	0,15	
Insumo	00037373	SINAPI	SEGURO - HORISTA (COLETADO CAIXA - ENCARGOS COMPLEMENTARES)	Encargos Complementares	H	1,0000000	0,08	0,08	
Insumo	00037666	SINAPI	OPERADOR DE BETONEIRA ESTACIONARIA / MISTURADOR (HORISTA)	Mão de Obra	H	1,0000000	18,33	18,33	
Insumo	00043488	SINAPI	EPI - FAMILIA OPERADOR ESCAVADEIRA - HORISTA (ENCARGOS COMPLEMENTARES - COLETADO CAIXA)	Encargos Complementares	H	1,0000000	0,89	0,89	
Insumo	00043464	SINAPI	FERRAMENTAS - FAMILIA OPERADOR ESCAVADEIRA - HORISTA (ENCARGOS COMPLEMENTARES - COLETADO CAIXA)	Encargos Complementares	H	1,0000000	0,01	0,01	
Insumo	00037372	SINAPI	EXAMES - HORISTA (COLETADO CAIXA - ENCARGOS COMPLEMENTARES)	Encargos Complementares	H	1,0000000	1,43	1,43	
Insumo	00037370	SINAPI	ALIMENTACAO - HORISTA (COLETADO CAIXA - ENCARGOS COMPLEMENTARES)	Encargos Complementares	H	1,0000000	5,24	5,24	
Insumo	00037371	SINAPI	TRANSPORTE - HORISTA (COLETADO CAIXA - ENCARGOS COMPLEMENTARES)	Encargos Complementares	H	1,0000000	1,00	1,00	
				MO sem LS =>	18,48	LS =>	0,00	MO com LS =>	18,48
				Valor do BDI =>	8,13			Valor com BDI =>	35,26

	Código	Banco	Descrição	Tipo	Und	Quant.	Valor Unit	Total
Composição	280022	SEDOP	OPERADOR DE BETONEIRA/MISTURADOR COM ENCARGOS COMPLEMENTARES	0	h	1,0000000	30,63	30,63
Composição Auxiliar	295389	SEDOP	CURSO DE CAPACITAÇÃO PARA OPERADOR DE BETONEIRA ESTACIONÁRIA/MISTURADOR (ENCARGOS COMPLEMENTARES) - HORISTA	0	h	1,0000000	0,18	0,18
Insumo	EC434640	SEDOP	FERRAMENTAS - FAMILIA OPERADOR ESCAVADEIRA - HORISTA (ENCARGOS COMPLEMENTARES - COLETADO CAIXA)	Material	h	1,0000000	0,01	0,01
Insumo	EC373700	SEDOP	ALIMENTACAO - HORISTA (ENCARGOS COMPLEMENTARES) (COLETADO CAIXA)	Material	h	1,0000000	5,24	5,24
Insumo	EC373730	SEDOP	SEGURO - HORISTA (ENCARGOS COMPLEMENTARES) (COLETA CAIXA)	Material	h	1,0000000	0,08	0,08
Insumo	EC373710	SEDOP	TRANSPORTE - HORISTA (ENCARGOS COMPLEMENTARES) (COLETADO CAIXA)	Material	h	1,0000000	1,00	1,00
Insumo	EC373720	SEDOP	EXAMES - HORISTA (ENCARGOS COMPLEMENTARES) (COLETA CAIXA)	Material	h	1,0000000	1,43	1,43

PREFEITURA MUNICIPAL DE BONITO  
SECRETARIA DE OBRA S E URBANISMO  
CNPJ: 05.149.083/0001-07

Insumo	EC434880	SEDOP	EPI - FAMILIA OPERADOR ESCAVADEIRA - HORISTA(ENCARGOSCOMPLEMENTARES - COLETADO CAIXA)	Material	h	1,0000000	0,89	0,89
Insumo	MO376660	SEDOP	OPERADOR DE BETONEIRA /MISTURADOR	Mão de Obra	h	1,0000000	21,80	21,80

MO sem LS => 21,98      LS => 0,00      MO com LS => 21,98  
Valor do BDI => 9,18      Valor com BDI => 39,81

	Código	Banco	Descrição	Tipo	Und	Quant.	Valor Unit	Total
Composição	88309	SINAPI	PEDREIRO COM ENCARGOS COMPLEMENTARES	Livro SINAPI: Cálculos e Parâmetros	H	1,0000000	29,73	29,73
Composição Auxiliar	95371	SINAPI	CURSO DE CAPACITAÇÃO PARA PEDREIRO (ENCARGOS COMPLEMENTARES) - HORISTA	Livro SINAPI: Cálculos e Parâmetros	H	1,0000000	0,41	0,41
Insumo	00037371	SINAPI	TRANSPORTE - HORISTA (COLETADO CAIXA - ENCARGOS COMPLEMENTARES)	Encargos Complementares	H	1,0000000	1,00	1,00
Insumo	00004750	SINAPI	PEDREIRO (HORISTA)	Mão de Obra	H	1,0000000	19,48	19,48
Insumo	00043489	SINAPI	EPI - FAMILIA PEDREIRO - HORISTA (ENCARGOS COMPLEMENTARES - COLETADO CAIXA)	Encargos Complementares	H	1,0000000	1,31	1,31
Insumo	00037372	SINAPI	EXAMES - HORISTA (COLETADO CAIXA - ENCARGOS COMPLEMENTARES)	Encargos Complementares	H	1,0000000	1,43	1,43
Insumo	00037373	SINAPI	SEGURO - HORISTA (COLETADO CAIXA - ENCARGOS COMPLEMENTARES)	Encargos Complementares	H	1,0000000	0,08	0,08
Insumo	00043465	SINAPI	FERRAMENTAS - FAMILIA PEDREIRO - HORISTA (ENCARGOS COMPLEMENTARES - COLETADO CAIXA)	Encargos Complementares	H	1,0000000	0,78	0,78
Insumo	00037370	SINAPI	ALIMENTACAO - HORISTA (COLETADO CAIXA - ENCARGOS COMPLEMENTARES)	Encargos Complementares	H	1,0000000	5,24	5,24

MO sem LS => 19,89      LS => 0,00      MO com LS => 19,89  
Valor do BDI => 8,91      Valor com BDI => 38,64

	Código	Banco	Descrição	Tipo	Und	Quant.	Valor Unit	Total
Composição	280023	SEDOP	PEDREIRO COM ENCARGOS COMPLEMENTARES	0	h	1,0000000	32,12	32,12
Composição Auxiliar	295371	SEDOP	CURSO DE CAPACITAÇÃO PARA PEDREIRO (ENCARGOSCOMPLEMENTARES) - HORISTA	0	h	1,0000000	0,48	0,48
Insumo	EC373720	SEDOP	EXAMES - HORISTA (ENCARGOS COMPLEMENTARES) (COLETA CAIXA)	Material	h	1,0000000	1,43	1,43
Insumo	EC434650	SEDOP	FERRAMENTAS - FAMILIA PEDREIRO - HORISTA(ENCARGOSCOMPLEMENTARES - COLETADO CAIXA)	Material	h	1,0000000	0,78	0,78
Insumo	EC373730	SEDOP	SEGURO - HORISTA (ENCARGOS COMPLEMENTARES) (COLETA CAIXA)	Material	h	1,0000000	0,08	0,08
Insumo	MO475000	SEDOP	PEDREIRO	Mão de Obra	h	1,0000000	21,80	21,80
Insumo	EC373710	SEDOP	TRANSPORTE - HORISTA (ENCARGOS COMPLEMENTARES)(COLETADOCAIXA)	Material	h	1,0000000	1,00	1,00
Insumo	EC373700	SEDOP	ALIMENTACAO - HORISTA (ENCARGOS COMPLEMENTARES)(COLETADOCAIXA)	Material	h	1,0000000	5,24	5,24
Insumo	EC434890	SEDOP	EPI - FAMILIA PEDREIRO - HORISTA (ENCARGOS COMPLEMENTARES - COLETADO CAIXA)	Material	h	1,0000000	1,31	1,31

MO sem LS => 22,28      LS => 0,00      MO com LS => 22,28  
Valor do BDI => 9,63      Valor com BDI => 41,75

	Código	Banco	Descrição	Tipo	Und	Quant.	Valor Unit	Total
--	--------	-------	-----------	------	-----	--------	------------	-------

PREFEITURA MUNICIPAL DE BONITO  
SECRETARIA DE OBRA S E URBANISMO  
CNPJ: 05.149.083/0001-07

Composição	88310	SINAPI	PINTOR COM ENCARGOS COMPLEMENTARES	Livro SINAPI: Cálculos e Parâmetros	H	1,0000000	31,41	31,41
Composição Auxiliar	95372	SINAPI	CURSO DE CAPACITAÇÃO PARA PINTOR (ENCARGOS COMPLEMENTARES) - HORISTA	Livro SINAPI: Cálculos e Parâmetros	H	1,0000000	0,28	0,28
Insumo	00004783	SINAPI	PINTOR (HORISTA)	Mão de Obra	H	1,0000000	19,48	19,48
Insumo	00037371	SINAPI	TRANSPORTE - HORISTA (COLETADO CAIXA - ENCARGOS COMPLEMENTARES)	Encargos Complementares	H	1,0000000	1,00	1,00
Insumo	00037370	SINAPI	ALIMENTACAO - HORISTA (COLETADO CAIXA - ENCARGOS COMPLEMENTARES)	Encargos Complementares	H	1,0000000	5,24	5,24
Insumo	00037373	SINAPI	SEGURO - HORISTA (COLETADO CAIXA - ENCARGOS COMPLEMENTARES)	Encargos Complementares	H	1,0000000	0,08	0,08
Insumo	00037372	SINAPI	EXAMES - HORISTA (COLETADO CAIXA - ENCARGOS COMPLEMENTARES)	Encargos Complementares	H	1,0000000	1,43	1,43
Insumo	00043466	SINAPI	FERRAMENTAS - FAMILIA PINTOR - HORISTA (ENCARGOS COMPLEMENTARES - COLETADO CAIXA)	Encargos Complementares	H	1,0000000	2,05	2,05
Insumo	00043490	SINAPI	EPI - FAMILIA PINTOR - HORISTA (ENCARGOS COMPLEMENTARES - COLETADO CAIXA)	Encargos Complementares	H	1,0000000	1,85	1,85

MO sem LS => 19,76      LS => 0,00      MO com LS => 19,76  
Valor do BDI => 9,42      Valor com BDI => 40,83

	Código	Banco	Descrição	Tipo	Und	Quant.	Valor Unit	Total
Composição	102233	SINAPI	PINTURA IMUNIZANTE PARA MADEIRA, 1 DEMÃO. AF_01/2021	Pintura em Madeira	m²	1,0000000	13,56	13,56
Composição Auxiliar	88310	SINAPI	PINTOR COM ENCARGOS COMPLEMENTARES	Livro SINAPI: Cálculos e Parâmetros	H	0,2265000	31,41	7,11
Insumo	00007340	SINAPI	IMUNIZANTE PARA MADEIRA, INCOLOR	Material	L	0,1629000	39,64	6,45

MO sem LS => 4,47      LS => 0,00      MO com LS => 4,47  
Valor do BDI => 4,06      Valor com BDI => 17,62

	Código	Banco	Descrição	Tipo	Und	Quant.	Valor Unit	Total
Composição	102203	SINAPI	PINTURA VERNIZ (INCOLOR) ALQUÍDICO EM MADEIRA, USO INTERNO E EXTERNO, 1 DEMÃO. AF_01/2021	Pintura em Madeira	m²	1,0000000	11,26	11,26
Composição Auxiliar	88310	SINAPI	PINTOR COM ENCARGOS COMPLEMENTARES	Livro SINAPI: Cálculos e Parâmetros	H	0,2359000	31,41	7,40
Insumo	00005318	SINAPI	DILUENTE AGUARRAS	Material	L	0,0135000	20,50	0,27
Insumo	00010481	SINAPI	VERNIZ MARITIMO PREMIUM PARA MADEIRA, COM FILTRO SOLAR, BRILHANTE, USO INTERNO E EXTERNO	Material	L	0,0902000	39,81	3,59

MO sem LS => 4,66      LS => 0,00      MO com LS => 4,66  
Valor do BDI => 3,37      Valor com BDI => 14,63

	Código	Banco	Descrição	Tipo	Und	Quant.	Valor Unit	Total
Composição	110763	SEDOP	Reboco com argamassa 1:6:Adit. Plast.	0	m²	1,0000000	50,88	50,88
Composição Auxiliar	280004	SEDOP	AJUDANTE DE PEDREIRO COM ENCARGOS COMPLEMENTARES	0	h	0,5200000	26,11	13,57
Composição Auxiliar	280023	SEDOP	PEDREIRO COM ENCARGOS COMPLEMENTARES	0	h	0,6700000	32,12	21,52
Composição Auxiliar	110764	SEDOP	Argamassa de cimento, areia e adit. plast. 1:6	0	m³	0,0300000	526,40	15,79



PREFEITURA MUNICIPAL DE BONITO  
SECRETARIA DE OBRAS E URBANISMO  
CNPJ: 05.149.083/0001-07

					MO sem LS =>	26,53	LS =>	0,00	MO com LS =>	26,53
					Valor do BDI =>	15,26			Valor com BDI =>	66,14
	Código	Banco	Descrição	Tipo	Und	Quant.	Valor Unit	Total		
Composição	88316	SINAPI	SERVENTE COM ENCARGOS COMPLEMENTARES	Livro SINAPI: Cálculos e Parâmetros	H	1,0000000	24,38	24,38		
Composição Auxiliar	95378	SINAPI	CURSO DE CAPACITAÇÃO PARA SERVENTE (ENCARGOS COMPLEMENTARES) - HORISTA	Livro SINAPI: Cálculos e Parâmetros	H	1,0000000	0,30	0,30		
Insumo	00037373	SINAPI	SEGURO - HORISTA (COLETADO CAIXA - ENCARGOS COMPLEMENTARES)	Encargos Complementares	H	1,0000000	0,08	0,08		
Insumo	00037370	SINAPI	ALIMENTACAO - HORISTA (COLETADO CAIXA - ENCARGOS COMPLEMENTARES)	Encargos Complementares	H	1,0000000	5,24	5,24		
Insumo	00037371	SINAPI	TRANSPORTE - HORISTA (COLETADO CAIXA - ENCARGOS COMPLEMENTARES)	Encargos Complementares	H	1,0000000	1,00	1,00		
Insumo	00043467	SINAPI	FERRAMENTAS - FAMILIA SERVENTE - HORISTA (ENCARGOS COMPLEMENTARES - COLETADO CAIXA)	Encargos Complementares	H	1,0000000	0,61	0,61		
Insumo	00037372	SINAPI	EXAMES - HORISTA (COLETADO CAIXA - ENCARGOS COMPLEMENTARES)	Encargos Complementares	H	1,0000000	1,43	1,43		
Insumo	00006111	SINAPI	SERVENTE DE OBRAS (HORISTA)	Mão de Obra	H	1,0000000	14,33	14,33		
Insumo	00043491	SINAPI	EPI - FAMILIA SERVENTE - HORISTA (ENCARGOS COMPLEMENTARES - COLETADO CAIXA)	Encargos Complementares	H	1,0000000	1,39	1,39		

MO sem LS => 14,63      LS => 0,00      MO com LS => 14,63  
Valor do BDI => 7,31      Valor com BDI => 31,69

	Código	Banco	Descrição	Tipo	Und	Quant.	Valor Unit	Total		
Composição	280026	SEDOP	SERVENTE COM ENCARGOS COMPLEMENTARES	0	h	1,0000000	26,13	26,13		
Composição Auxiliar	295378	SEDOP	CURSO DE CAPACITAÇÃO PARA SERVENTE (ENCARGOS COMPLEMENTARES) - HORISTA	0	h	1,0000000	0,35	0,35		
Insumo	EC373730	SEDOP	SEGURO - HORISTA (ENCARGOS COMPLEMENTARES) (COLETA CAIXA)	Material	h	1,0000000	0,08	0,08		
Insumo	EC373700	SEDOP	ALIMENTACAO - HORISTA (ENCARGOS COMPLEMENTARES)(COLETADO CAIXA)	Material	h	1,0000000	5,24	5,24		
Insumo	EC373710	SEDOP	TRANSPORTE - HORISTA (ENCARGOS COMPLEMENTARES)(COLETADO CAIXA)	Material	h	1,0000000	1,00	1,00		
Insumo	EC434910	SEDOP	EPI - FAMILIA SERVENTE - HORISTA (ENCARGOS COMPLEMENTARES - COLETADO CAIXA)	Material	h	1,0000000	1,39	1,39		
Insumo	EC373720	SEDOP	EXAMES - HORISTA (ENCARGOS COMPLEMENTARES) (COLETA CAIXA)	Material	h	1,0000000	1,43	1,43		
Insumo	EC434670	SEDOP	FERRAMENTAS - FAMILIA SERVENTE - HORISTA (ENCARGOS COMPLEMENTARES - COLETADO CAIXA)	Material	h	1,0000000	0,61	0,61		
Insumo	MO611100	SEDOP	SERVENTE	Mão de Obra	h	1,0000000	16,03	16,03		

MO sem LS => 16,38      LS => 0,00      MO com LS => 16,38  
Valor do BDI => 7,83      Valor com BDI => 33,96

	Código	Banco	Descrição	Tipo	Und	Quant.	Valor Unit	Total		
Composição	90587	SINAPI	VIBRADOR DE IMERSÃO, DIÂMETRO DE PONTEIRA 45MM, MOTOR ELÉTRICO TRIFÁSICO POTÊNCIA DE 2 CV - CHI DIURNO. AF_06/2015	Custos Horários Produtivo e Improdutivo dos Equipamentos	CHI	1,0000000	0,55	0,55		

PREFEITURA MUNICIPAL DE BONITO  
SECRETARIA DE OBRAS E URBANISMO  
CNPJ: 05.149.083/0001-07

Composição Auxiliar	90582	SINAPI	VIBRADOR DE IMERSÃO, DIÂMETRO DE PONTEIRA 45MM, MOTOR ELÉTRICO TRIFÁSICO POTÊNCIA DE 2 CV - DEPRECIAÇÃO. AF_06/2015	Depreciação, Juros, Impostos e Seguros, Manutenção e Materiais na Operação dos Equipamentos	H	1,0000000	0,45	0,45	
Composição Auxiliar	90583	SINAPI	VIBRADOR DE IMERSÃO, DIÂMETRO DE PONTEIRA 45MM, MOTOR ELÉTRICO TRIFÁSICO POTÊNCIA DE 2 CV - JUROS. AF_06/2015	Depreciação, Juros, Impostos e Seguros, Manutenção e Materiais na Operação dos Equipamentos	H	1,0000000	0,10	0,10	
				MO sem LS =>	0,00	LS =>	0,00	MO com LS =>	0,00
				Valor do BDI =>	0,16			Valor com BDI =>	0,71

	Código	Banco	Descrição	Tipo	Und	Quant.	Valor Unit	Total
Composição	90586	SINAPI	VIBRADOR DE IMERSÃO, DIÂMETRO DE PONTEIRA 45MM, MOTOR ELÉTRICO TRIFÁSICO POTÊNCIA DE 2 CV - CHP DIURNO. AF_06/2015	Custos Horários Produtivo e Improdutivo dos Equipamentos	CHP	1,0000000	1,52	1,52
Composição Auxiliar	90585	SINAPI	VIBRADOR DE IMERSÃO, DIÂMETRO DE PONTEIRA 45MM, MOTOR ELÉTRICO TRIFÁSICO POTÊNCIA DE 2 CV - MATERIAIS NA OPERAÇÃO. AF_06/2015	Depreciação, Juros, Impostos e Seguros, Manutenção e Materiais na Operação dos Equipamentos	H	1,0000000	0,62	0,62
Composição Auxiliar	90583	SINAPI	VIBRADOR DE IMERSÃO, DIÂMETRO DE PONTEIRA 45MM, MOTOR ELÉTRICO TRIFÁSICO POTÊNCIA DE 2 CV - JUROS. AF_06/2015	Depreciação, Juros, Impostos e Seguros, Manutenção e Materiais na Operação dos Equipamentos	H	1,0000000	0,10	0,10
Composição Auxiliar	90582	SINAPI	VIBRADOR DE IMERSÃO, DIÂMETRO DE PONTEIRA 45MM, MOTOR ELÉTRICO TRIFÁSICO POTÊNCIA DE 2 CV - DEPRECIAÇÃO. AF_06/2015	Depreciação, Juros, Impostos e Seguros, Manutenção e Materiais na Operação dos Equipamentos	H	1,0000000	0,45	0,45
Composição Auxiliar	90584	SINAPI	VIBRADOR DE IMERSÃO, DIÂMETRO DE PONTEIRA 45MM, MOTOR ELÉTRICO TRIFÁSICO POTÊNCIA DE 2 CV - MANUTENÇÃO. AF_06/2015	Depreciação, Juros, Impostos e Seguros, Manutenção e Materiais na Operação dos Equipamentos	H	1,0000000	0,35	0,35

	Código	Banco	Descrição	Tipo	Und	Quant.	Valor Unit	Total	
Composição	90582	SINAPI	VIBRADOR DE IMERSÃO, DIÂMETRO DE PONTEIRA 45MM, MOTOR ELÉTRICO TRIFÁSICO POTÊNCIA DE 2 CV - DEPRECIAÇÃO. AF_06/2015	Depreciação, Juros, Impostos e Seguros, Manutenção e Materiais na Operação dos Equipamentos	H	1,0000000	0,45	0,45	
Insumo	00013896	SINAPI	VIBRADOR DE IMERSAO, DIAMETRO DA PONTEIRA DE *45* MM, COM MOTOR ELETRICO TRIFASICO DE 2 HP (2 CV)	Equipamento para Aquisição Permanente	UN	0,0001280	3.581,62	0,45	
				MO sem LS =>	0,00	LS =>	0,00	MO com LS =>	0,00
				Valor do BDI =>	0,13			Valor com BDI =>	0,58

	Código	Banco	Descrição	Tipo	Und	Quant.	Valor Unit	Total	
Composição	90583	SINAPI	VIBRADOR DE IMERSÃO, DIÂMETRO DE PONTEIRA 45MM, MOTOR ELÉTRICO TRIFÁSICO POTÊNCIA DE 2 CV - JUROS. AF_06/2015	Depreciação, Juros, Impostos e Seguros, Manutenção e Materiais na Operação dos Equipamentos	H	1,0000000	0,10	0,10	
Insumo	00013896	SINAPI	VIBRADOR DE IMERSAO, DIAMETRO DA PONTEIRA DE *45* MM, COM MOTOR ELETRICO TRIFASICO DE 2 HP (2 CV)	Equipamento para Aquisição Permanente	UN	0,0000296	3.581,62	0,10	
				MO sem LS =>	0,00	LS =>	0,00	MO com LS =>	0,00
				Valor do BDI =>	0,03			Valor com BDI =>	0,13

	Código	Banco	Descrição	Tipo	Und	Quant.	Valor Unit	Total
Composição	90584	SINAPI	VIBRADOR DE IMERSÃO, DIÂMETRO DE PONTEIRA 45MM, MOTOR ELÉTRICO TRIFÁSICO POTÊNCIA DE 2 CV - MANUTENÇÃO. AF_06/2015	Depreciação, Juros, Impostos e Seguros, Manutenção e Materiais na Operação dos Equipamentos	H	1,0000000	0,35	0,35

PREFEITURA MUNICIPAL DE BONITO  
SECRETARIA DE OBRA S E URBANISMO  
CNPJ: 05.149.083/0001-07

Insumo	00013896	SINAPI	VIBRADOR DE IMERSAO, DIAMETRO DA PONTEIRA DE *45* MM, COM MOTOR ELETRICO TRIFASICO DE 2 HP (2 CV)	Equipamento para Aquisição Permanente	UN	0,0001000	3.581,62	0,35	
				MO sem LS =>	0,00	LS =>	0,00	MO com LS =>	0,00
				Valor do BDI =>	0,10			Valor com BDI =>	0,45
	Código	Banco	Descrição	Tipo	Und	Quant.	Valor Unit	Total	
Composição	90585	SINAPI	VIBRADOR DE IMERSÃO, DIÂMETRO DE PONTEIRA 45MM, MOTOR ELÉTRICO TRIFÁSICO POTÊNCIA DE 2 CV - MATERIAIS NA OPERAÇÃO. AF_06/2015	Depreciação, Juros, Impostos e Seguros, Manutenção e Materiais na Operação dos Equipamentos	H	1,0000000	0,62	0,62	
Insumo	00002705	SINAPI	ENERGIA ELETRICA ATE 2000 KWH INDUSTRIAL, SEM DEMANDA	Franquia	KWH	0,5200000	1,21	0,62	
				MO sem LS =>	0,00	LS =>	0,00	MO com LS =>	0,00
				Valor do BDI =>	0,18			Valor com BDI =>	0,80

**Total sem BDI** 255.574,85  
**Total do BDI** 76.660,83  
**Total Geral** 332.235,68

Henrique Fernandes  
Rendeiro Neto

cn=Henrique Fernandes Rendeiro Neto,  
email=henrique.rendeiro@gmail.com,  
c=BR  
2026.02.19 10:52:19 -03'00'

HENRIQUE FERNANDES RENDEIRO NETO  
CREA / PA - 151041834-2



OBRA

OBRAS E SERVIÇOS DE ENGENHARIA  
PARA REFORMA DA PRAÇA DA VILA SÃO  
JOÃO DE PANELAS, LOCALIZADA NO  
MUNICÍPIO DE BONITO/PA.

BANCOS

SINAPI -  
12/2025 - Pará  
SEDOP -  
10/2025 - Pará  
SIURB - 07/2025  
- São Paulo

**CÁLCULO DA TAXA DE BENEFÍCIOS E DESPESAS INDIRETA - BDI**

Em que:	Em que:	G = taxa representativa de Garantias;
PV = Preço de Venda;	AC = taxa representativa das despesas de rateio da Administração Central;	DF = taxa representativa das Despesas Financeiras;
CD = Custo Direto;	S = taxa representativa de Seguros;	L = taxa representativa do Lucro;
BDI = Benefício e Despesas Indiretas (lucro e despesas indiretas);	R = taxa representativa de Riscos;	I = taxa representativa da incidência de Impostos.

NOTA: A fórmula adotada para o cálculo do BDI é a desenvolvida pelo Tribunal de Contas da União - TCU, apresentado no âmbito do acórdão TC 2622/2013.

**COMPOSIÇÃO DO B.D.I.**

Item	DISCRIMINAÇÃO	PORCENTAGEM
A	<b>LUCRO</b>	<b>7,40%</b>
B	<b>TOTAL DAS DESPESAS INDIRETAS</b>	<b>7,23%</b>
B.1	Administração Central	4,00%
B.2	Garantias e Seguros	0,80%
B.3	Risco	1,20%
B.4	Despesas Financeiras	1,23%
C	<b>TOTAL INCIDÊNCIA DE IMPOSTOS</b>	<b>11,35%</b>
C.1	COFINS	3,00%
C.2	PIS	0,65%
C.3	ISS	5,00%
C.4	CPRB (in RFB nº 1.597/2015) desoneração da folha de pagamento	(No caso de 2,70%)

**PERCENTUAL DE BDI CALCULADO****30,00%**

$$*BDI = (((1+AC+SG+R) \times (1+DF) \times (1+L)) / (1-I)) - 1$$

\*Fonte: TCU/2013

**DESONERADO**

Henrique Fernandes  
Rendeiro Neto

cpf=Henrique Fernandes Rendeiro Neto,  
email=henrique.rendeiro@gmail.com,  
es BR  
2026.02.19 10:54:34 -03'00'





**MUNICÍPIO DE BONITO**  
CNPJ 05.149.083/0001-07  
PREFEITURA MUNICIPAL



**PLANILHA ORÇAMENTÁRIA**  
**PRAÇA BOA VISTA**

PREFEITURA MUNICIPAL DE BONITO  
SECRETARIA DE OBRAS E URBANISMO  
CNPJ: 05.149.083/0001-07



**Obra**  
**OBRAS E SERVIÇOS DE ENGENHARIA PARA REFORMA DA PRAÇA DA**  
**VILA BOA VISTA, LOCALIZADA NO MUNICÍPIO DE BONITO/PA.**

**Bancos**  
**SINAPI - 12/2025 - Pará**  
**SEDOP - 10/2025 - Pará**  
**SIURB - 07/2025 - São**  
**Paulo**

**B.D.I.**  
**30,0%**

**Encargos**  
**Desonerado:**  
**embutido nos**  
**preços unitário**  
**dos insumos**  
**de mão de**  
**obra, de acordo**  
**com as bases.**



**Orçamento Sintético**

Item	Código	Banco	Descrição	Und	Quant.	Valor Unit	Valor Unit com BDI	Total	Peso (%)
<b>1</b>			<b>ADMINISTRAÇÃO LOCAL</b>		<b>1</b>		<b>34.851,84</b>	<b>34.851,84</b>	<b>11,72 %</b>
1.1	90777	SINAPI	ENGENHEIRO CIVIL DE OBRA JUNIOR COM ENCARGOS COMPLEMENTARES	H	96	123,57	160,64	15.421,44	5,19 %
1.2	90776	SINAPI	ENCARREGADO GERAL COM ENCARGOS COMPLEMENTARES	H	480	31,14	40,48	19.430,40	6,54 %
<b>2</b>			<b>SERVIÇOS PRELIMINARES</b>		<b>1</b>		<b>13.701,84</b>	<b>13.701,84</b>	<b>4,61 %</b>
2.1	011340	SEDOP	Placa de obra em lona com plotagem de gráfica	m²	1,5	188,16	244,60	366,90	0,12 %
2.2	010005	SEDOP	Barracão de madeira/Almoxarifado	m²	18	569,87	740,83	13.334,94	4,49 %
<b>3</b>			<b>REMOÇÕES E RETIRADAS</b>		<b>1</b>		<b>12.187,46</b>	<b>12.187,46</b>	<b>4,10 %</b>
<b>3.1</b>			<b>PISOS</b>		<b>1</b>		<b>9.619,87</b>	<b>9.619,87</b>	<b>3,24 %</b>
3.1.1	020018	SEDOP	Demolição manual de concreto simples	m³	19,4	381,44	495,87	9.619,87	3,24 %
<b>3.2</b>			<b>BOTA FORA</b>		<b>1</b>		<b>2.567,59</b>	<b>2.567,59</b>	<b>0,86 %</b>
3.2.1	020174	SEDOP	Retirada de entulho - manualmente (incluindo caixa coletora)	m³	19,4	101,81	132,35	2.567,59	0,86 %
<b>4</b>			<b>PAVIMENTAÇÃO</b>		<b>1</b>		<b>38.096,05</b>	<b>38.096,05</b>	<b>12,81 %</b>
<b>4.1</b>			<b>REGULARIZAÇÃO DE PISO - CALÇADAS</b>		<b>1</b>		<b>37.489,57</b>	<b>37.489,57</b>	<b>12,61 %</b>
4.1.1	98679	SINAPI	PISO CIMENTADO, TRAÇO 1:3 (CIMENTO E AREIA), ACABAMENTO LISO, ESPESSURA 2,0 CM, PREPARO MECÂNICO DA ARGAMASSA. AF_09/2020	m²	314	46,88	60,94	19.135,16	6,44 %
4.1.2	260728	SEDOP	Bloco de concreto intertravado e=8cm (incl. colchao de areia erejuntamento)	m²	32,86	152,03	197,63	6.494,12	2,18 %
4.1.3	102491	SINAPI	PINTURA DE PISO COM TINTA ACRÍLICA, APLICAÇÃO MANUAL, 2 DEMÃOS, INCLUSO FUNDO PREPARADOR. AF_05/2021	m²	32,86	22,98	29,87	981,52	0,33 %
4.1.4	104658	SINAPI	PISO PODOTÁTIL DE ALERTA OU DIRECIONAL, DE CONCRETO, ASSENTADO SOBRE ARGAMASSA. AF_03/2024	m²	46,6	179,58	233,45	10.878,77	3,66 %
<b>4.2</b>			<b>ADEQUAÇÃO DE RAMPA E ESCADA DE ACESSO</b>		<b>1</b>		<b>606,48</b>	<b>606,48</b>	<b>0,20 %</b>
4.2.1	130112	SEDOP	Concreto simples c/ seixo e=5cm traço 1:2:3	m²	8,4	55,54	72,20	606,48	0,20 %



PREFEITURA MUNICIPAL DE BONITO  
SECRETARIA DE OBRAS E URBANISMO  
CNPJ: 05.149.083/0001-07

<b>5</b>			<b>CORETO</b>		<b>1</b>		<b>16.467,29</b>	<b>16.467,29</b>	<b>5,54 %</b>
<b>5.1</b>			<b>INFRAESTRUTURA</b>		<b>1</b>		<b>4.223,12</b>	<b>4.223,12</b>	<b>1,42 %</b>
5.1.1	040283	SEDOP	Bloco em concreto armado p/ fundação (incl. forma)	m³	0,6	3.864,27	5.023,55	3.014,13	1,01 %
5.1.2	102487	SINAPI	CONCRETO CICLÓPICO FCK = 15MPa, 30% PEDRA DE MÃO EM VOLUME REAL, INCLUSIVE LANÇAMENTO. AF_05/2021	m³	1,1	845,46	1.099,09	1.208,99	0,41 %
<b>5.2</b>			<b>SUPERESTRUTURA</b>		<b>1</b>		<b>9.021,76</b>	<b>9.021,76</b>	<b>3,03 %</b>
5.2.1	050766	SEDOP	Concreto armado fck=25MPa c/ forma mad. branca (incl. lançamento e adensamento)	m³	1,66	4.180,62	5.434,80	9.021,76	3,03 %
<b>5.3</b>			<b>COBERTURA</b>		<b>1</b>		<b>1.571,12</b>	<b>1.571,12</b>	<b>0,53 %</b>
5.3.1	92543	SINAPI	TRAMA DE MADEIRA COMPOSTA POR TERÇAS PARA TELHADOS DE ATÉ 2 ÁGUAS PARA TELHA ONDULADA DE FIBROCIMENTO, METÁLICA, PLÁSTICA OU TERMOACÚSTICA, INCLUSO TRANSPORTE VERTICAL. AF_07/2019	m²	13,8	25,13	32,66	450,70	0,15 %
5.3.2	94446	SINAPI	TELHAMENTO COM TELHA CERÂMICA CAPA-CANAL, TIPO PLAN, COM MAIS DE 2 ÁGUAS, INCLUSO TRANSPORTE VERTICAL. AF_07/2019	m²	13,8	62,46	81,19	1.120,42	0,38 %
<b>5.4</b>			<b>CONTRAPISO</b>		<b>1</b>		<b>1.015,12</b>	<b>1.015,12</b>	<b>0,34 %</b>
5.4.1	87632	SINAPI	CONTRAPISO EM ARGAMASSA TRAÇO 1:4 (CIMENTO E AREIA), PREPARO MANUAL, APLICADO EM ÁREAS SECAS SOBRE LAJE, ADERIDO, ACABAMENTO NÃO REFORÇADO, ESPESSURA 3CM. AF_07/2021	m²	13,8	56,59	73,56	1.015,12	0,34 %
<b>5.5</b>			<b>PINTURA</b>		<b>1</b>		<b>333,82</b>	<b>333,82</b>	<b>0,11 %</b>
5.5.1	88485	SINAPI	FUNDO SELADOR ACRÍLICO, APLICAÇÃO MANUAL EM PAREDE, UMA DEMÃO. AF_04/2023	m²	13,8	4,34	5,64	77,83	0,03 %
5.5.2	88489	SINAPI	PINTURA LÁTEX ACRÍLICA PREMIUM, APLICAÇÃO MANUAL EM PAREDES, DUAS DEMÃOS. AF_04/2023	m²	13,8	14,27	18,55	255,99	0,09 %
<b>5.6</b>			<b>INSTALAÇÕES ELÉTRICAS</b>		<b>1</b>		<b>302,35</b>	<b>302,35</b>	<b>0,10 %</b>
5.6.1	91926	SINAPI	CABO DE COBRE FLEXÍVEL ISOLADO, 2,5 MM², ANTI-CHAMA 450/750 V, PARA CIRCUITOS TERMINAIS - FORNECIMENTO E INSTALAÇÃO. AF_03/2023	M	40	5,10	6,63	265,20	0,09 %
5.6.2	100902	SINAPI	LÂMPADA TUBULAR LED DE 9/10 W, COM SOQUETE, BASE G13 - FORNECIMENTO E INSTALAÇÃO. AF_09/2024_PS	UN	1	28,58	37,15	37,15	0,01 %
<b>6</b>			<b>PLAYGROUND</b>		<b>1</b>		<b>15.639,17</b>	<b>15.639,17</b>	<b>5,26 %</b>
6.1	181446	SIURB	PLAYGROUND BRINQUEDOS DE MADEIRA - GANGORRA DUPLA	UN	1	1.554,20	2.020,46	2.020,46	0,68 %
6.2	181441	SIURB	PLAYGROUND BRINQUEDOS DE MADEIRA - CASA TARZAN COM RAMPA ESCALADA, ESCORREGADOR, PONTE E ESCADA MARINHEIRO	UN	1	8.705,02	11.316,52	11.316,52	3,81 %
6.3	181447	SIURB	PLAYGROUND BRINQUEDOS DE MADEIRA - ARGOLA E TRAPÉZIO	UN	1	1.770,92	2.302,19	2.302,19	0,77 %
<b>7</b>			<b>ACADEMIA AO AR LIVRE</b>		<b>1</b>		<b>40.617,64</b>	<b>40.617,64</b>	<b>13,66 %</b>

PREFEITURA MUNICIPAL DE BONITO  
SECRETARIA DE OBRAS E URBANISMO  
CNPJ: 05.149.083/0001-07

7.1	103185	SINAPI	INSTALAÇÃO DE ESQUI TRIPLO, EM TUBO DE AÇO CARBONO - EQUIPAMENTO DE GINÁSTICA PARA ACADEMIA AO AR LIVRE / ACADEMIA DA TERCEIRA IDADE - ATI, INSTALADO SOBRE PISO DE CONCRETO EXISTENTE. AF_10/2021	UN	1	6.165,64	8.015,33	8.015,33	2,70 %
7.2	103186	SINAPI	INSTALAÇÃO DE MULTIEXERCITADOR COM SEIS FUNÇÕES, EM TUBO DE AÇO CARBONO - EQUIPAMENTO DE GINÁSTICA PARA ACADEMIA AO AR LIVRE / ACADEMIA DA TERCEIRA IDADE - ATI, INSTALADO SOBRE PISO DE CONCRETO EXISTENTE. AF_10/2021	UN	1	6.491,79	8.439,32	8.439,32	2,84 %
7.3	103187	SINAPI	INSTALAÇÃO DE SIMULADOR DE CAMINHADA TRIPLO, EM TUBO DE AÇO CARBONO - EQUIPAMENTO DE GINÁSTICA PARA ACADEMIA AO AR LIVRE / ACADEMIA DA TERCEIRA IDADE - ATI, INSTALADO SOBRE PISO DE CONCRETO EXISTENTE. AF_10/2021	UN	1	4.885,31	6.350,90	6.350,90	2,14 %
7.4	103188	SINAPI	INSTALAÇÃO DE SIMULADOR DE CAVALGADA TRIPLO, EM TUBO DE AÇO CARBONO - EQUIPAMENTO DE GINÁSTICA PARA ACADEMIA AO AR LIVRE / ACADEMIA DA TERCEIRA IDADE - ATI, INSTALADO SOBRE PISO DE CONCRETO EXISTENTE. AF_10/2021	UN	1	5.249,33	6.824,12	6.824,12	2,30 %
7.5	103190	SINAPI	INSTALAÇÃO DE PRESSÃO DE PERNAS TRIPLO, EM TUBO DE AÇO CARBONO - EQUIPAMENTO DE GINÁSTICA PARA ACADEMIA AO AR LIVRE / ACADEMIA DA TERCEIRA IDADE - ATI, INSTALADO SOBRE SOLO. AF_10/2021	UN	1	4.096,24	5.325,11	5.325,11	1,79 %
7.6	103191	SINAPI	INSTALAÇÃO DE ALONGADOR COM TRÊS ALTURAS, EM TUBO DE AÇO CARBONO - EQUIPAMENTO DE GINASTICA PARA ACADEMIA AO AR LIVRE / ACADEMIA DA TERCEIRA IDADE - ATI, INSTALADO SOBRE SOLO. AF_10/2021	UN	1	2.391,84	3.109,39	3.109,39	1,05 %
7.7	103193	SINAPI	INSTALAÇÃO DE ROTAÇÃO VERTICAL DUPLO, EM TUBO DE AÇO CARBONO - EQUIPAMENTO DE GINÁSTICA PARA ACADEMIA AO AR LIVRE / ACADEMIA DA TERCEIRA IDADE - ATI, INSTALADO SOBRE SOLO. AF_10/2021	UN	1	1.964,21	2.553,47	2.553,47	0,86 %
<b>8</b>			<b>ÁREAS VERDES</b>		<b>1</b>		<b>6.729,34</b>	<b>6.729,34</b>	<b>2,26 %</b>
8.1	98504	SINAPI	PLANTIO DE GRAMA BATATAIS EM PLACAS. AF_07/2024	m²	205,12	15,49	20,13	4.129,06	1,39 %
8.2	98511	SINAPI	PLANTIO DE ÁRVORE ORNAMENTAL COM ALTURA DE MUDA MAIOR QUE 2,00 M E MENOR OU IGUAL A 4,00 M . AF_07/2024	UN	12	166,69	216,69	2.600,28	0,87 %
<b>9</b>			<b>URBANIZAÇÃO</b>		<b>1</b>		<b>69.848,57</b>	<b>69.848,57</b>	<b>23,49 %</b>
<b>9.1</b>			<b>PINTURAS : BANCOS - MURETAS - RAMPA DE ACESSO</b>		<b>1</b>		<b>3.353,00</b>	<b>3.353,00</b>	<b>1,13 %</b>
9.1.1	150130	SEDOP	Verniz poliuretano sobre concreto/tijolo	m²	12,8	49,41	64,23	822,14	0,28 %
9.1.2	150252	SEDOP	PVA externa sem massa c/ lq. preparador	m²	56	30,57	39,74	2.225,44	0,75 %
9.1.3	150207	SEDOP	Acrilica para piso	m²	8,4	27,97	36,36	305,42	0,10 %
<b>9.2</b>			<b>ILUMINAÇÃO</b>		<b>1</b>		<b>56.408,38</b>	<b>56.408,38</b>	<b>18,97 %</b>

PREFEITURA MUNICIPAL DE BONITO  
SECRETARIA DE OBRAS E URBANISMO  
CNPJ: 05.149.083/0001-07

9.2.1	9083071	SIURB	POSTE DE AÇO GALVANIZADO, TIPO CURVO DUPLO H=7M	UN	8	1.875,20	2.437,76	19.502,08	6,56 %
9.2.2	101656	SINAPI	LUMINÁRIA DE LED PARA ILUMINAÇÃO PÚBLICA, DE 68 W ATÉ 97 W - FORNECIMENTO E INSTALAÇÃO. AF_02/2025_PS	UN	16	385,60	501,28	8.020,48	2,70 %
9.2.3	101877	SINAPI	QUADRO DE DISTRIBUIÇÃO DE ENERGIA EM PVC, DE EMBUTIR, SEM BARRAMENTO, PARA 3 DISJUNTORES - FORNECIMENTO E INSTALAÇÃO. AF_07/2025	UN	1	75,71	98,42	98,42	0,03 %
9.2.4	170747	SEDOP	Cabo de cobre 16mm2 - 1 KV	m	500	28,21	36,67	18.335,00	6,17 %
9.2.5	170632	SEDOP	Eletroduto PVC Rígido de 1 1/4"	m	280	28,72	37,33	10.452,40	3,52 %
<b>9.3</b>			<b>LIXEIRAS</b>		<b>1</b>		<b>10.087,19</b>	<b>10.087,19</b>	<b>3,39 %</b>
9.3.1	D00423	SEDOP	Lixeira em tela moeda	un	6	1.116,51	1.451,46	8.708,76	2,93 %
<b>9.3.2</b>			<b>CHUMBAMENTO DE LIXEIRAS</b>		<b>1</b>		<b>1.378,43</b>	<b>1.378,43</b>	<b>0,46 %</b>
9.3.2.1	050258	SEDOP	Concreto c/ seixo Fck= 15 MPA (incl. lançamento e adensamento)	m³	0,3	907,38	1.179,59	353,87	0,12 %
9.3.2.2	280027	SEDOP	SOLDADOR COM ENCARGOS COMPLEMENTARES	h	24	32,84	42,69	1.024,56	0,34 %
<b>10</b>			<b>DIVERSOS</b>		<b>1</b>		<b>3.926,86</b>	<b>3.926,86</b>	<b>1,32 %</b>
10.1	260761	SEDOP	Totem em concreto armado	un	1	1.591,56	2.069,02	2.069,02	0,70 %
10.2	241318	SEDOP	Placa de inauguração em aço inox/letras bx. relevo- (40 x 30cm)	un	1	1.429,11	1.857,84	1.857,84	0,62 %
<b>11</b>			<b>PERGOLADO DE MADEIRA</b>		<b>1</b>		<b>37.094,08</b>	<b>37.094,08</b>	<b>12,48 %</b>
<b>11.1</b>			<b>LOCAÇÃO</b>		<b>1</b>		<b>683,25</b>	<b>683,25</b>	<b>0,23 %</b>
11.1.1	010009	SEDOP	Locação da obra a trena	m²	75	7,01	9,11	683,25	0,23 %
<b>11.2</b>			<b>ESCAVAÇÃO</b>		<b>1</b>		<b>684,78</b>	<b>684,78</b>	<b>0,23 %</b>
11.2.1	030010	SEDOP	Escavação manual de ate 1.50m de profundidade	m³	5,04	104,52	135,87	684,78	0,23 %
<b>11.3</b>			<b>FUNDAÇÃO</b>		<b>1</b>		<b>6.311,79</b>	<b>6.311,79</b>	<b>2,12 %</b>
11.3.1	050740	SEDOP	Concreto c/ seixo Fck= 25MPA (incl. lançamento e adensamento)	m³	5,04	963,34	1.252,34	6.311,79	2,12 %
<b>11.4</b>			<b>ESTRUTURAS EM MADEIRA</b>		<b>1</b>		<b>27.720,11</b>	<b>27.720,11</b>	<b>9,32 %</b>
11.4.1	D00130	SEDOP	Peça em madeira de lei 8"x4" 5m apar.	un	14	619,88	805,84	11.281,76	3,79 %
11.4.2	D00113	SEDOP	Peça em madeira de lei 6"x6"x4m apar.	un	7	588,89	765,55	5.358,85	1,80 %
11.4.3	D00306	SEDOP	Peça em madeira de lei 5"x2" 4 m apar.	un	50	170,46	221,59	11.079,50	3,73 %
<b>11.5</b>			<b>PINTURA EM MADEIRA</b>		<b>1</b>		<b>1.694,15</b>	<b>1.694,15</b>	<b>0,57 %</b>

PREFEITURA MUNICIPAL DE BONITO  
SECRETARIA DE OBRAS E URBANISMO  
CNPJ: 05.149.083/0001-07

11.5.1	102203	SINAPI	PINTURA VERNIZ (INCOLOR) ALQUÍDICO EM MADEIRA, USO INTERNO E EXTERNO, 1 DEMÃO. AF_01/2021	m²	115,8	11,26	14,63	1.694,15	0,57 %
12			LIMPEZA GERAL E ENTREGA DA OBRA		1		8.148,00	8.148,00	2,74 %
12.1	270220	SEDOP	Limpeza geral e entrega da obra	m²	600	10,45	13,58	8.148,00	2,74 %

Total sem BDI	228.708,59
Total do BDI	68.599,55
Total Geral	297.308,14

Henrique Fernandes  
Rendeiro Neto

cn=Henrique Fernandes Rendeiro Neto,  
email=henrique.rendeiro@gmail.com,  
c=BR  
2026.02.19 11:08:21 -03'00'

HENRIQUE FERNANDES RENDEIRO NETO  
ENG CIVIL - CREA /PA - 151041834-2



Obra  
OBRAS E SERVIÇOS DE ENGENHARIA PARA REFORMA DA PRAÇA DA  
VILA BOA VISTA, LOCALIZADA NO MUNICÍPIO DE BONITO/PA.

Bancos  
SINAPI - 12/2025 - Pará  
SEDOP - 10/2025 - Pará  
SIURB - 07/2025 - São  
Paulo

B.D.I.  
30,0%

Encargos  
Desonerado:  
embutido nos  
preços  
unitário dos  
insumos de  
mão de obra,  
de acordo  
com as bases.



Cronograma Físico e Financeiro

Item	Descrição	Total Por Etapa	15 DIAS	30 DIAS	45 DIAS	60 DIAS
1	ADMINISTRAÇÃO LOCAL	100,00% 34.851.84	25,00% 8.712.96	25,00% 8.712.96	25,00% 8.712.96	25,00% 8.712.96
2	SERVIÇOS PRELIMINARES	100,00% 13.701.84	100,00% 13.701.84			
3	REMOÇÕES E RETIRADAS	100,00% 12.187.46	100,00% 12.187.46			
4	PAVIMENTAÇÃO	100,00% 38.096.05		50,00% 19.048.03	50,00% 19.048.03	
5	CORETO	100,00% 16.467.29			50,00% 8.233.65	50,00% 8.233.65
6	PLAYGROUND	100,00% 15.639.17			50,00% 7.819.59	50,00% 7.819.59
7	ACADEMIA AO AR LIVRE	100,00% 40.617.64			50,00% 20.308.82	50,00% 20.308.82
8	ÁREAS VERDES	100,00% 6.729.34		50,00% 3.364.67		50,00% 3.364.67
9	URBANIZAÇÃO	100,00% 69.848.57	50,00% 34.924.29	25,00% 17.462.14		25,00% 17.462.14
10	DIVERSOS	100,00% 3.926.86				100,00% 3.926.86
11	PERGOLADO DE MADEIRA	100,00% 37.094.08		50,00% 18.547.04		50,00% 18.547.04
12	LIMPEZA GERAL E ENTREGA DA OBRA	100,00% 8.148.00				100,00% 8.148.00
Porcentagem			23,39%	22,58%	21,57%	32,47%
Custo			69.526,54	67.134,83	64.123,03	96.523,72
Porcentagem Acumulado			23,39%	45,97%	67,53%	100,0%
Custo Acumulado			69.526,54	136.661,37	200.784,40	297.308,14

Henrique Fernandes  
Rendeiro Neto

cn=Henrique Fernandes Rendeiro  
Neto,  
email=henrique.rendeiro@gmail.co  
m, c=BR  
2026.02.19 11:09:50 -03'00'

HENRIQUE FERNANDES RENDEIRO NETO  
ENG CIVIL - CREA /PA - 151041834-2

PREFEITURA MUNICIPAL DE BONITO  
SECRETARIA DE OBRAS E URBANISMO  
CNPJ: 05.149.083/0001-07



**Obra**  
**OBRAS E SERVIÇOS DE ENGENHARIA PARA REFORMA DA PRAÇA DA**  
**VILA BOA VISTA, LOCALIZADA NO MUNICÍPIO DE BONITO/PA.**

**Bancos**  
**SINAPI - 12/2025 - Pará**  
**SEDOP - 10/2025 - Pará**  
**SIURB - 07/2025 - São**  
**Paulo**

**B.D.I.**  
**30,0%**

**Encargos**  
**Desonerado:**  
**embutido nos**  
**preços unitário**  
**dos insumos**  
**de mão de**  
**obra, de acordo**  
**com as bases.**



**Memória de Cálculo**

Item	Código	Banco	Descrição	Und	Quant.	Valor Unit	Valor Unit com BDI	Total	Peso (%)
<b>1</b>			<b>ADMINISTRAÇÃO LOCAL</b>		<b>1</b>		<b>34.851,84</b>	<b>34.851,84</b>	<b>11,72 %</b>
1.1	90777	SINAPI	ENGENHEIRO CIVIL DE OBRA JUNIOR COM ENCARGOS COMPLEMENTARES	H	96	123,57	160,64	15.421,44	5,19 %
Local			Descrição	Fórmula				Quantidade	
				6*8*2				<b>96,0000000</b>	
1.2	90776	SINAPI	ENCARREGADO GERAL COM ENCARGOS COMPLEMENTARES	H	480	31,14	40,48	19.430,40	6,54 %
Local			Descrição	Fórmula				Quantidade	
				8*30*2				<b>480,0000000</b>	
<b>2</b>			<b>SERVIÇOS PRELIMINARES</b>		<b>1</b>		<b>13.701,84</b>	<b>13.701,84</b>	<b>4,61 %</b>
2.1	011340	SEDOP	Placa de obra em lona com plotagem de gráfica	m²	1,5	188,16	244,60	366,90	0,12 %
Local			Descrição	Fórmula				Quantidade	
				1*1,5				<b>1,5000000</b>	
2.2	010005	SEDOP	Barracão de madeira/Almoxarifado	m²	18	569,87	740,83	13.334,94	4,49 %
Local			Descrição	Fórmula				Quantidade	
				3*6				<b>18,0000000</b>	
<b>3</b>			<b>REMOÇÕES E RETIRADAS</b>		<b>1</b>		<b>12.187,46</b>	<b>12.187,46</b>	<b>4,10 %</b>
<b>3.1</b>			<b>PISOS</b>		<b>1</b>		<b>9.619,87</b>	<b>9.619,87</b>	<b>3,24 %</b>
3.1.1	020018	SEDOP	Demolição manual de concreto simples	m³	19,4	381,44	495,87	9.619,87	3,24 %
Local			Descrição	Fórmula				Quantidade	
			CONFORME PROJETO	19,40				<b>19,4000000</b>	
<b>3.2</b>			<b>BOTA FORA</b>		<b>1</b>		<b>2.567,59</b>	<b>2.567,59</b>	<b>0,86 %</b>
3.2.1	020174	SEDOP	Retirada de entulho - manualmente (incluindo caixa coletora)	m³	19,4	101,81	132,35	2.567,59	0,86 %
Local			Descrição	Fórmula				Quantidade	
			CONFORME PROJETO	19,40				<b>19,4000000</b>	

PREFEITURA MUNICIPAL DE BONITO  
SECRETARIA DE OBRAS E URBANISMO  
CNPJ: 05.149.083/0001-07

<b>4</b>			<b>PAVIMENTAÇÃO</b>		<b>1</b>		<b>38.096,05</b>	<b>38.096,05</b>	<b>12,81 %</b>
<b>4.1</b>			<b>REGULARIZAÇÃO DE PISO - CALÇADAS</b>		<b>1</b>		<b>37.489,57</b>	<b>37.489,57</b>	<b>12,61 %</b>
4.1.1	98679	SINAPI	PISO CIMENTADO, TRAÇO 1:3 (CIMENTO E AREIA), ACABAMENTO LISO, ESPESSURA 2,0 CM, PREPARO MECÂNICO DA ARGAMASSA. AF_09/2020	m²	314	46,88	60,94	19.135,16	6,44 %
Local			Descrição	Fórmula		Quantidade			
			CONFORME PROJETO	314		314,0000000			
4.1.2	260728	SEDOP	Bloco de concreto intertravado e=8cm (incl. colchao de areia erejuntamento)	m²	32,86	152,03	197,63	6.494,12	2,18 %
Local			Descrição	Fórmula		Quantidade			
			CONFORME PROJETO	32,86		32,8600000			
4.1.3	102491	SINAPI	PINTURA DE PISO COM TINTA ACRÍLICA, APLICAÇÃO MANUAL, 2 DEMÃOS, INCLUSO FUNDO PREPARADOR. AF_05/2021	m²	32,86	22,98	29,87	981,52	0,33 %
Local			Descrição	Fórmula		Quantidade			
			CONFORME PROJETO	32,86		32,8600000			
4.1.4	104658	SINAPI	PISO PODOTÁTIL DE ALERTA OU DIRECIONAL, DE CONCRETO, ASSENTADO SOBRE ARGAMASSA. AF_03/2024	m²	46,6	179,58	233,45	10.878,77	3,66 %
Local			Descrição	Fórmula		Quantidade			
				46,60		46,6000000			
<b>4.2</b>			<b>ADEQUAÇÃO DE RAMPA E ESCADA DE ACESSO</b>		<b>1</b>		<b>606,48</b>	<b>606,48</b>	<b>0,20 %</b>
4.2.1	130112	SEDOP	Concreto simples c/ seixo e=5cm traço 1:2:3	m²	8,4	55,54	72,20	606,48	0,20 %
Local			Descrição	Fórmula		Quantidade			
			CONFORME PROJETO	8,40		8,4000000			
<b>5</b>			<b>CORETO</b>		<b>1</b>		<b>16.467,29</b>	<b>16.467,29</b>	<b>5,54 %</b>
<b>5.1</b>			<b>INFRAESTRUTURA</b>		<b>1</b>		<b>4.223,12</b>	<b>4.223,12</b>	<b>1,42 %</b>
5.1.1	040283	SEDOP	Bloco em concreto armado p/ fundação (incl. forma)	m³	0,6	3.864,27	5.023,55	3.014,13	1,01 %
Local			Descrição	Fórmula		Quantidade			
				0,60		0,6000000			
5.1.2	102487	SINAPI	CONCRETO CICLÓPICO FCK = 15MPa, 30% PEDRA DE MÃO EM VOLUME REAL, INCLUSIVE LANÇAMENTO. AF_05/2021	m³	1,1	845,46	1.099,09	1.208,99	0,41 %
Local			Descrição	Fórmula		Quantidade			
				1,10		1,1000000			
<b>5.2</b>			<b>SUPERESTRUTURA</b>		<b>1</b>		<b>9.021,76</b>	<b>9.021,76</b>	<b>3,03 %</b>
5.2.1	050766	SEDOP	Concreto armado fck=25MPa c/ forma mad. branca (incl. lançamento eadensamento)	m³	1,66	4.180,62	5.434,80	9.021,76	3,03 %



PREFEITURA MUNICIPAL DE BONITO  
SECRETARIA DE OBRAS E URBANISMO  
CNPJ: 05.149.083/0001-07

Local	Descrição		Fórmula				Quantidade		
			1,66				1,6600000		
<b>5.3</b>			<b>COBERTURA</b>		<b>1</b>		<b>1.571,12</b>	<b>1.571,12</b>	<b>0,53 %</b>
5.3.1	92543	SINAPI	TRAMA DE MADEIRA COMPOSTA POR TERÇAS PARA TELHADOS DE ATÉ 2 ÁGUAS PARA TELHA ONDULADA DE FIBROCIMENTO, METÁLICA, PLÁSTICA OU TERMOACÚSTICA, INCLUSO TRANSPORTE VERTICAL. AF_07/2019	m²	13,8	25,13	32,66	450,70	0,15 %
Local	Descrição		Fórmula				Quantidade		
			13,80				13,8000000		
5.3.2	94446	SINAPI	TELHAMENTO COM TELHA CERÂMICA CAPA-CANAL, TIPO PLAN, COM MAIS DE 2 ÁGUAS, INCLUSO TRANSPORTE VERTICAL. AF_07/2019	m²	13,8	62,46	81,19	1.120,42	0,38 %
Local	Descrição		Fórmula				Quantidade		
			13,80				13,8000000		
<b>5.4</b>			<b>CONTRAPISO</b>		<b>1</b>		<b>1.015,12</b>	<b>1.015,12</b>	<b>0,34 %</b>
5.4.1	87632	SINAPI	CONTRAPISO EM ARGAMASSA TRAÇO 1:4 (CIMENTO E AREIA), PREPARO MANUAL, APLICADO EM ÁREAS SECAS SOBRE LAJE, ADERIDO, ACABAMENTO NÃO REFORÇADO, ESPESSURA 3CM. AF_07/2021	m²	13,8	56,59	73,56	1.015,12	0,34 %
Local	Descrição		Fórmula				Quantidade		
			13,80				13,8000000		
<b>5.5</b>			<b>PINTURA</b>		<b>1</b>		<b>333,82</b>	<b>333,82</b>	<b>0,11 %</b>
5.5.1	88485	SINAPI	FUNDO SELADOR ACRÍLICO, APLICAÇÃO MANUAL EM PAREDE, UMA DEMÃO. AF_04/2023	m²	13,8	4,34	5,64	77,83	0,03 %
Local	Descrição		Fórmula				Quantidade		
			13,80				13,8000000		
5.5.2	88489	SINAPI	PINTURA LÁTEX ACRÍLICA PREMIUM, APLICAÇÃO MANUAL EM PAREDES, DUAS DEMÃOS. AF_04/2023	m²	13,8	14,27	18,55	255,99	0,09 %
Local	Descrição		Fórmula				Quantidade		
			13,80				13,8000000		
<b>5.6</b>			<b>INSTALAÇÕES ELÉTRICAS</b>		<b>1</b>		<b>302,35</b>	<b>302,35</b>	<b>0,10 %</b>
5.6.1	91926	SINAPI	CABO DE COBRE FLEXÍVEL ISOLADO, 2,5 MM², ANTI-CHAMA 450/750 V, PARA CIRCUITOS TERMINAIS - FORNECIMENTO E INSTALAÇÃO. AF_03/2023	M	40	5,10	6,63	265,20	0,09 %
Local	Descrição		Fórmula				Quantidade		
			40				40,0000000		
5.6.2	100902	SINAPI	LÂMPADA TUBULAR LED DE 9/10 W, COM SOQUETE, BASE G13 - FORNECIMENTO E INSTALAÇÃO. AF_09/2024_PS	UN	1	28,58	37,15	37,15	0,01 %
Local	Descrição		Fórmula				Quantidade		

PREFEITURA MUNICIPAL DE BONITO  
SECRETARIA DE OBRAS E URBANISMO  
CNPJ: 05.149.083/0001-07

1

1,0000000

<b>6</b>			<b>PLAYGROUND</b>		<b>1</b>		<b>15.639,17</b>	<b>15.639,17</b>	<b>5,26 %</b>
6.1	181446	SIURB	PLAYGROUND BRINQUEDOS DE MADEIRA - GANGORRA DUPLA	UN	1	1.554,20	2.020,46	2.020,46	0,68 %

Local Descrição Fórmula Quantidade

1

1,0000000

6.2	181441	SIURB	PLAYGROUND BRINQUEDOS DE MADEIRA - CASA TARZAN COM RAMPA ESCALADA, ESCORREGADOR, PONTE E ESCADA MARINHEIRO	UN	1	8.705,02	11.316,52	11.316,52	3,81 %
-----	--------	-------	--	----	---	----------	-----------	-----------	--------

Local Descrição Fórmula Quantidade

1

1,0000000

6.3	181447	SIURB	PLAYGROUND BRINQUEDOS DE MADEIRA - ARGOLA E TRAPÉZIO	UN	1	1.770,92	2.302,19	2.302,19	0,77 %
-----	--------	-------	--	----	---	----------	----------	----------	--------

Local Descrição Fórmula Quantidade

1

1,0000000

<b>7</b>			<b>ACADEMIA AO AR LIVRE</b>		<b>1</b>		<b>40.617,64</b>	<b>40.617,64</b>	<b>13,66 %</b>
7.1	103185	SINAPI	INSTALAÇÃO DE ESQUI TRIPLO, EM TUBO DE AÇO CARBONO - EQUIPAMENTO DE GINÁSTICA PARA ACADEMIA AO AR LIVRE / ACADEMIA DA TERCEIRA IDADE - ATI, INSTALADO SOBRE PISO DE CONCRETO EXISTENTE. AF_10/2021	UN	1	6.165,64	8.015,33	8.015,33	2,70 %

Local Descrição Fórmula Quantidade

1

1,0000000

7.2	103186	SINAPI	INSTALAÇÃO DE MULTIEXERCITADOR COM SEIS FUNÇÕES, EM TUBO DE AÇO CARBONO - EQUIPAMENTO DE GINÁSTICA PARA ACADEMIA AO AR LIVRE / ACADEMIA DA TERCEIRA IDADE - ATI, INSTALADO SOBRE PISO DE CONCRETO EXISTENTE. AF_10/2021	UN	1	6.491,79	8.439,32	8.439,32	2,84 %
-----	--------	--------	---	----	---	----------	----------	----------	--------

Local Descrição Fórmula Quantidade

1

1,0000000

7.3	103187	SINAPI	INSTALAÇÃO DE SIMULADOR DE CAMINHADA TRIPLO, EM TUBO DE AÇO CARBONO - EQUIPAMENTO DE GINÁSTICA PARA ACADEMIA AO AR LIVRE / ACADEMIA DA TERCEIRA IDADE - ATI, INSTALADO SOBRE PISO DE CONCRETO EXISTENTE. AF_10/2021	UN	1	4.885,31	6.350,90	6.350,90	2,14 %
-----	--------	--------	---	----	---	----------	----------	----------	--------

Local Descrição Fórmula Quantidade

1

1,0000000

7.4	103188	SINAPI	INSTALAÇÃO DE SIMULADOR DE CAVALGADA TRIPLO, EM TUBO DE AÇO CARBONO - EQUIPAMENTO DE GINÁSTICA PARA ACADEMIA AO AR LIVRE / ACADEMIA DA TERCEIRA IDADE - ATI, INSTALADO SOBRE PISO DE CONCRETO EXISTENTE. AF_10/2021	UN	1	5.249,33	6.824,12	6.824,12	2,30 %
-----	--------	--------	---	----	---	----------	----------	----------	--------

Local Descrição Fórmula Quantidade

PREFEITURA MUNICIPAL DE BONITO  
SECRETARIA DE OBRAS E URBANISMO  
CNPJ: 05.149.083/0001-07

				1	1,0000000				
7.5	103190	SINAPI	INSTALAÇÃO DE PRESSÃO DE PERNAS TRIPLO, EM TUBO DE AÇO CARBONO - EQUIPAMENTO DE GINÁSTICA PARA ACADEMIA AO AR LIVRE / ACADEMIA DA TERCEIRA IDADE - ATI, INSTALADO SOBRE SOLO. AF_10/2021	UN	1	4.096,24	5.325,11	5.325,11	1,79 %
Local		Descrição		Fórmula		Quantidade			
				1	1,0000000				
7.6	103191	SINAPI	INSTALAÇÃO DE ALONGADOR COM TRÊS ALTURAS, EM TUBO DE AÇO CARBONO - EQUIPAMENTO DE GINASTICA PARA ACADEMIA AO AR LIVRE / ACADEMIA DA TERCEIRA IDADE - ATI, INSTALADO SOBRE SOLO. AF_10/2021	UN	1	2.391,84	3.109,39	3.109,39	1,05 %
Local		Descrição		Fórmula		Quantidade			
				1	1,0000000				
7.7	103193	SINAPI	INSTALAÇÃO DE ROTAÇÃO VERTICAL DUPLO, EM TUBO DE AÇO CARBONO - EQUIPAMENTO DE GINÁSTICA PARA ACADEMIA AO AR LIVRE / ACADEMIA DA TERCEIRA IDADE - ATI, INSTALADO SOBRE SOLO. AF_10/2021	UN	1	1.964,21	2.553,47	2.553,47	0,86 %
Local		Descrição		Fórmula		Quantidade			
				1	1,0000000				
8			ÁREAS VERDES		1		6.729,34	6.729,34	2,26 %
8.1	98504	SINAPI	PLANTIO DE GRAMA BATATAIS EM PLACAS. AF_07/2024	m²	205,12	15,49	20,13	4.129,06	1,39 %
Local		Descrição		Fórmula		Quantidade			
				205,12	205,1200000				
8.2	98511	SINAPI	PLANTIO DE ÁRVORE ORNAMENTAL COM ALTURA DE MUDA MAIOR QUE 2,00 M E MENOR OU IGUAL A 4,00 M . AF_07/2024	UN	12	166,69	216,69	2.600,28	0,87 %
Local		Descrição		Fórmula		Quantidade			
				12	12,0000000				
9			URBANIZAÇÃO		1		69.848,57	69.848,57	23,49 %
9.1			PINTURAS : BANCOS - MURETAS - RAMPA DE ACESSO		1		3.353,00	3.353,00	1,13 %
9.1.1	150130	SEDOP	Verniz poliuretano sobre concreto/tijolo	m²	12,8	49,41	64,23	822,14	0,28 %
Local		Descrição		Fórmula		Quantidade			
				12,80	12,8000000				
9.1.2	150252	SEDOP	PVA externa sem massa c/ liq. preparador	m²	56	30,57	39,74	2.225,44	0,75 %
Local		Descrição		Fórmula		Quantidade			
				56	56,0000000				
9.1.3	150207	SEDOP	Acrílica para piso	m²	8,4	27,97	36,36	305,42	0,10 %

PREFEITURA MUNICIPAL DE BONITO  
SECRETARIA DE OBRAS E URBANISMO  
CNPJ: 05.149.083/0001-07

Local	Descrição		Fórmula		Quantidade	
			8,40		8,4000000	
9.2			ILUMINAÇÃO	1	56.408,38	56.408,38 18,97 %
9.2.1	9083071	SIURB	POSTE DE AÇO GALVANIZADO, TIPO CURVO DUPLO H=7M	UN	8 1.875,20 2.437,76	19.502,08 6,56 %
Local	Descrição		Fórmula		Quantidade	
			8		8,0000000	
9.2.2	101656	SINAPI	LUMINÁRIA DE LED PARA ILUMINAÇÃO PÚBLICA, DE 68 W ATÉ 97 W - FORNECIMENTO E INSTALAÇÃO. AF_02/2025_PS	UN	16 385,60 501,28	8.020,48 2,70 %
Local	Descrição		Fórmula		Quantidade	
			16		16,0000000	
9.2.3	101877	SINAPI	QUADRO DE DISTRIBUIÇÃO DE ENERGIA EM PVC, DE EMBUTIR, SEM BARRAMENTO, PARA 3 DISJUNTORES - FORNECIMENTO E INSTALAÇÃO. AF_07/2025	UN	1 75,71 98,42	98,42 0,03 %
Local	Descrição		Fórmula		Quantidade	
			1		1,0000000	
9.2.4	170747	SEDOP	Cabo de cobre 16mm2 - 1 KV	m	500 28,21 36,67	18.335,00 6,17 %
Local	Descrição		Fórmula		Quantidade	
			500		500,0000000	
9.2.5	170632	SEDOP	Eletroduto PVC Rígido de 1 1/4"	m	280 28,72 37,33	10.452,40 3,52 %
Local	Descrição		Fórmula		Quantidade	
			280		280,0000000	
9.3			LIXEIRAS	1	10.087,19	10.087,19 3,39 %
9.3.1	D00423	SEDOP	Lixeira em tela moeda	un	6 1.116,51 1.451,46	8.708,76 2,93 %
Local	Descrição		Fórmula		Quantidade	
			6		6,0000000	
9.3.2			CHUMBAMENTO DE LIXEIRAS	1	1.378,43	1.378,43 0,46 %
9.3.2.1	050258	SEDOP	Concreto c/ seixo Fck= 15 MPA (incl. lançamento e adensamento)	m³	0,3 907,38 1.179,59	353,87 0,12 %
Local	Descrição		Fórmula		Quantidade	
			0,30		0,3000000	
9.3.2.2	280027	SEDOP	SOLDADOR COM ENCARGOS COMPLEMENTARES	h	24 32,84 42,69	1.024,56 0,34 %
Local	Descrição		Fórmula		Quantidade	
			24		24,0000000	

PREFEITURA MUNICIPAL DE BONITO  
SECRETARIA DE OBRAS E URBANISMO  
CNPJ: 05.149.083/0001-07

<b>10</b>			<b>DIVERSOS</b>		<b>1</b>		<b>3.926,86</b>	<b>3.926,86</b>	<b>1,32 %</b>
10.1	260761	SEDOP	Totem em concreto armado	un	1	1.591,56	2.069,02	2.069,02	0,70 %
Local				Fórmula		Quantidade			
				1		1,0000000			
10.2	241318	SEDOP	Placa de inauguração em aço inox/letras bx. relevo- (40 x 30cm)	un	1	1.429,11	1.857,84	1.857,84	0,62 %
Local				Fórmula		Quantidade			
				1		1,0000000			
<b>11</b>			<b>PERGOLADO DE MADEIRA</b>		<b>1</b>		<b>37.094,08</b>	<b>37.094,08</b>	<b>12,48 %</b>
<b>11.1</b>			<b>LOCAÇÃO</b>		<b>1</b>		<b>683,25</b>	<b>683,25</b>	<b>0,23 %</b>
11.1.1	010009	SEDOP	Locação da obra a trena	m²	75	7,01	9,11	683,25	0,23 %
Local				Fórmula		Quantidade			
				75		75,0000000			
<b>11.2</b>			<b>ESCAVAÇÃO</b>		<b>1</b>		<b>684,78</b>	<b>684,78</b>	<b>0,23 %</b>
11.2.1	030010	SEDOP	Escavação manual de ate 1.50m de profundidade	m³	5,04	104,52	135,87	684,78	0,23 %
Local				Fórmula		Quantidade			
				5,04		5,0400000			
<b>11.3</b>			<b>FUNDAÇÃO</b>		<b>1</b>		<b>6.311,79</b>	<b>6.311,79</b>	<b>2,12 %</b>
11.3.1	050740	SEDOP	Concreto c/ seixo Fck= 25MPA (incl. lançamento e adensamento)	m³	5,04	963,34	1.252,34	6.311,79	2,12 %
Local				Fórmula		Quantidade			
				5,04		5,0400000			
<b>11.4</b>			<b>ESTRUTURAS EM MADEIRA</b>		<b>1</b>		<b>27.720,11</b>	<b>27.720,11</b>	<b>9,32 %</b>
11.4.1	D00130	SEDOP	Peça em madeira de lei 8"x4" 5m apar.	un	14	619,88	805,84	11.281,76	3,79 %
Local				Fórmula		Quantidade			
				14		14,0000000			
11.4.2	D00113	SEDOP	Peça em madeira de lei 6"x6"x4m apar.	un	7	588,89	765,55	5.358,85	1,80 %
Local				Fórmula		Quantidade			
				7		7,0000000			
11.4.3	D00306	SEDOP	Peça em madeira de lei 5"x2" 4 m apar.	un	50	170,46	221,59	11.079,50	3,73 %
Local				Fórmula		Quantidade			
				50		50,0000000			

PREFEITURA MUNICIPAL DE BONITO  
SECRETARIA DE OBRAS E URBANISMO  
CNPJ: 05.149.083/0001-07

11.5			PINTURA EM MADEIRA		1		1.694,15	1.694,15	0,57 %
11.5.1	102203	SINAPI	PINTURA VERNIZ (INCOLOR) ALQUÍDICO EM MADEIRA, USO INTERNO E EXTERNO, 1 DEMÃO. AF_01/2021	m²	115,8	11,26	14,63	1.694,15	0,57 %

Local	Descrição	Fórmula	Quantidade
		115,80	115,8000000

12			LIMPEZA GERAL E ENTREGA DA OBRA		1		8.148,00	8.148,00	2,74 %
12.1	270220	SEDOP	Limpeza geral e entrega da obra	m²	600	10,45	13,58	8.148,00	2,74 %

Local	Descrição	Fórmula	Quantidade
		600	600,0000000

Total sem BDI	228.708,59
Total do BDI	68.599,55
Total Geral	297.308,14

Henrique Fernandes  
Rendeiro Neto

cn=Henrique Fernandes Rendeiro  
Neto,  
email=henrique.rendeiro@gmail.com  
, c=BR

2026.02.19 11:08:48 -03'00'

HENRIQUE FERNANDES RENDEIRO NETO  
ENG CIVIL - CREA /PA - 151041834-2

PREFEITURA MUNICIPAL DE BONITO  
SECRETARIA DE OBRAS E URBANISMO  
CNPJ: 05.149.083/0001-07



**Composições Analíticas com Preço Unitário**  
**OBRAS E SERVIÇOS DE ENGENHARIA PARA REFORMA DA PRAÇA DA VILA BOA**  
**VISTA, LOCALIZADA NO MUNICÍPIO DE BONITO/PA.**

**Bancos**  
**SINAPI - 12/2025 - Pará**  
**SEDOP - 10/2025 - Pará**  
**SIURB - 07/2025 - São Paulo**

**B.D.I.**  
**30,0%**

**Encargos**  
**Desonerado:**  
**embutido nos**  
**preços**  
**unitário dos**  
**insumos de**  
**mão de obra,**  
**de acordo**  
**com as bases.**



**Composições Analíticas com Preço Unitário**

**Composições Principais**

1.1	Código	Banco	Descrição	Tipo	Und	Quant.	Valor Unit	Total	
Composição	90777	SINAPI	ENGENHEIRO CIVIL DE OBRA JUNIOR COM ENCARGOS COMPLEMENTARES	Livro SINAPI: Cálculos e Parâmetros	H	1,0000000	123,57	123,57	
Composição Auxiliar	95402	SINAPI	CURSO DE CAPACITAÇÃO PARA ENGENHEIRO CIVIL DE OBRA JÚNIOR (ENCARGOS COMPLEMENTARES) - HORISTA	Livro SINAPI: Cálculos e Parâmetros	H	1,0000000	1,68	1,68	
Insumo	00037372	SINAPI	EXAMES - HORISTA (COLETADO CAIXA - ENCARGOS COMPLEMENTARES)	Encargos Complementares	H	1,0000000	1,43	1,43	
Insumo	00043486	SINAPI	EPI - FAMILIA ENGENHEIRO CIVIL - HORISTA (ENCARGOS COMPLEMENTARES - COLETADO CAIXA)	Encargos Complementares	H	1,0000000	0,77	0,77	
Insumo	00002706	SINAPI	ENGENHEIRO CIVIL DE OBRA JUNIOR (HORISTA)	Mão de Obra	H	1,0000000	114,36	114,36	
Insumo	00043462	SINAPI	FERRAMENTAS - FAMILIA ENGENHEIRO CIVIL - HORISTA (ENCARGOS COMPLEMENTARES - COLETADO CAIXA)	Encargos Complementares	H	1,0000000	0,01	0,01	
Insumo	00037373	SINAPI	SEGURO - HORISTA (COLETADO CAIXA - ENCARGOS COMPLEMENTARES)	Encargos Complementares	H	1,0000000	0,08	0,08	
Insumo	00037370	SINAPI	ALIMENTACAO - HORISTA (COLETADO CAIXA - ENCARGOS COMPLEMENTARES)	Encargos Complementares	H	1,0000000	5,24	5,24	
MO sem LS =>					116,04	LS =>	0,00	MO com LS =>	116,04
Valor do BDI =>					37,07			Valor com BDI =>	160,64
1.2	Código	Banco	Descrição	Tipo	Und	Quant.	Valor Unit	Total	
Composição	90776	SINAPI	ENCARREGADO GERAL COM ENCARGOS COMPLEMENTARES	Livro SINAPI: Cálculos e Parâmetros	H	1,0000000	31,14	31,14	
Composição Auxiliar	95401	SINAPI	CURSO DE CAPACITAÇÃO PARA ENCARREGADO GERAL (ENCARGOS COMPLEMENTARES) - HORISTA	Livro SINAPI: Cálculos e Parâmetros	H	1,0000000	0,45	0,45	
Insumo	00037370	SINAPI	ALIMENTACAO - HORISTA (COLETADO CAIXA - ENCARGOS COMPLEMENTARES)	Encargos Complementares	H	1,0000000	5,24	5,24	
Insumo	00037371	SINAPI	TRANSPORTE - HORISTA (COLETADO CAIXA - ENCARGOS COMPLEMENTARES)	Encargos Complementares	H	1,0000000	1,00	1,00	
Insumo	00037373	SINAPI	SEGURO - HORISTA (COLETADO CAIXA - ENCARGOS COMPLEMENTARES)	Encargos Complementares	H	1,0000000	0,08	0,08	
Insumo	00004083	SINAPI	ENCARREGADO GERAL DE OBRAS (HORISTA)	Mão de Obra	H	1,0000000	21,58	21,58	
Insumo	00043487	SINAPI	EPI - FAMILIA ENCARREGADO GERAL - HORISTA (ENCARGOS COMPLEMENTARES - COLETADO CAIXA)	Encargos Complementares	H	1,0000000	1,28	1,28	



PREFEITURA MUNICIPAL DE BONITO  
SECRETARIA DE OBRAS E URBANISMO  
CNPJ: 05.149.083/0001-07

Insumo	00037372	SINAPI	EXAMES - HORISTA (COLETADO CAIXA - ENCARGOS COMPLEMENTARES)	Encargos Complementares	H	1,0000000	1,43	1,43
Insumo	00043463	SINAPI	FERRAMENTAS - FAMILIA ENCARREGADO GERAL - HORISTA (ENCARGOS COMPLEMENTARES - COLETADO CAIXA)	Encargos Complementares	H	1,0000000	0,08	0,08

MO sem LS => 22,03      LS => 0,00      MO com LS => 22,03  
Valor do BDI => 9,34      Valor com BDI => 40,48

2.1	Código	Banco	Descrição	Tipo	Und	Quant.	Valor Unit	Total
Composição	011340	SEDOP	Placa de obra em lona com plotagem de gráfica	0	m²	1,0000000	188,16	188,16
Composição Auxiliar	280026	SEDOP	SERVENTE COM ENCARGOS COMPLEMENTARES	0	h	0,4000000	26,13	10,45
Composição Auxiliar	280013	SEDOP	CARPINTEIRO COM ENCARGOS COMPLEMENTARES	0	h	0,4000000	31,75	12,70
Insumo	D00084	SEDOP	Prego 1 1/2"x13	Material	kg	0,1000000	18,62	1,86
Insumo	D00475	SEDOP	Lona com plotagem de gráfica	Material	m²	1,0000000	75,00	75,00
Insumo	D00281	SEDOP	Pernamanca 3" x 2" 4 m - madeira branca	Material	Dz	0,4100000	215,00	88,15

MO sem LS => 15,40      LS => 0,00      MO com LS => 15,40  
Valor do BDI => 56,44      Valor com BDI => 244,60

2.2	Código	Banco	Descrição	Tipo	Und	Quant.	Valor Unit	Total
Composição	010005	SEDOP	Barracão de madeira/Almoxarifado	0	m²	1,0000000	569,87	569,87
Composição Auxiliar	280013	SEDOP	CARPINTEIRO COM ENCARGOS COMPLEMENTARES	0	h	6,7000000	31,75	212,72
Composição Auxiliar	280026	SEDOP	SERVENTE COM ENCARGOS COMPLEMENTARES	0	h	7,5000000	26,13	195,97
Insumo	D00344	SEDOP	Arruela concava em PVC d=5/16"	Material	un	0,5000000	0,70	0,35
Insumo	D00060	SEDOP	Aldrava p/ cadeado (4x1/2")	Material	un	0,0200000	10,72	0,21
Insumo	D00002	SEDOP	Massa de vedação	Material	kg	0,0420000	17,73	0,74
Insumo	D00016	SEDOP	Tábua de madeira branca 4m	Material	Dz	0,3800000	115,02	43,70
Insumo	D00019	SEDOP	Régua 3"x1" 4 m apar.	Material	Dz	0,0500000	336,00	16,80
Insumo	D00061	SEDOP	Fechadura de sobrepor comum	Material	un	0,0200000	77,21	1,54
Insumo	D00281	SEDOP	Pernamanca 3" x 2" 4 m - madeira branca	Material	Dz	0,1700000	215,00	36,55
Insumo	D00081	SEDOP	Prego 2 1/2"x10	Material	kg	0,5000000	18,68	9,34
Insumo	D00049	SEDOP	Telha fibrotex (1.22x0.55m) e=4mm	Material	un	0,8200000	15,50	12,71
Insumo	D00015	SEDOP	Tábua de madeira forte 4m	Material	Dz	0,1400000	240,00	33,60
Insumo	D00001	SEDOP	Parafuso fo go 5/16" c= 110mm	Material	un	0,0400000	1,48	0,05

PREFEITURA MUNICIPAL DE BONITO  
SECRETARIA DE OBRAS E URBANISMO  
CNPJ: 05.149.083/0001-07

Insumo	D00059	SEDOP	Cadeado No. 30	Material	un	0,0200000	35,20	0,70		
Insumo	D00062	SEDOP	Dobradiça 3"x3" com parafuso	Material	un	0,1900000	25,78	4,89		
					MO sem LS =>	271,12	LS =>	0,00	MO com LS =>	271,12
					Valor do BDI =>	170,96			Valor com BDI =>	740,83
3.1.1	Código	Banco	Descrição	Tipo	Und	Quant.	Valor Unit	Total		
Composição	020018	SEDOP	Demolição manual de concreto simples	0	m³	1,0000000	381,44	381,44		
Composição Auxiliar	280026	SEDOP	SERVENTE COM ENCARGOS COMPLEMENTARES	0	h	13,0000000	26,13	339,69		
Composição Auxiliar	280023	SEDOP	PEDREIRO COM ENCARGOS COMPLEMENTARES	0	h	1,3000000	32,12	41,75		
					MO sem LS =>	241,90	LS =>	0,00	MO com LS =>	241,90
					Valor do BDI =>	114,43			Valor com BDI =>	495,87
3.2.1	Código	Banco	Descrição	Tipo	Und	Quant.	Valor Unit	Total		
Composição	020174	SEDOP	Retirada de entulho - manualmente (incluindo caixa coletora)	0	m³	1,0000000	101,81	101,81		
Composição Auxiliar	280026	SEDOP	SERVENTE COM ENCARGOS COMPLEMENTARES	0	h	0,7200000	26,13	18,81		
Insumo	D00453	SEDOP	Caixa Coletora	Material	m³	1,0000000	83,00	83,00		
					MO sem LS =>	11,79	LS =>	0,00	MO com LS =>	11,79
					Valor do BDI =>	30,54			Valor com BDI =>	132,35
4.1.1	Código	Banco	Descrição	Tipo	Und	Quant.	Valor Unit	Total		
Composição	98679	SINAPI	PISO CIMENTADO, TRAÇO 1:3 (CIMENTO E AREIA), ACABAMENTO LISO, ESPESSURA 2,0 CM, PREPARO MECÂNICO DA ARGAMASSA. AF_09/2020	Pisos	m²	1,0000000	46,88	46,88		
Composição Auxiliar	87298	SINAPI	ARGAMASSA TRAÇO 1:3 (EM VOLUME DE CIMENTO E AREIA MÉDIA ÚMIDA) PARA CONTRAPISO, PREPARO MECÂNICO COM BETONEIRA 400 L. AF_08/2019	Argamassas	m³	0,0310000	941,79	29,19		
Composição Auxiliar	88309	SINAPI	PEDREIRO COM ENCARGOS COMPLEMENTARES	Livro SINAPI: Cálculos e Parâmetros	H	0,3540000	29,73	10,52		
Composição Auxiliar	88316	SINAPI	SERVENTE COM ENCARGOS COMPLEMENTARES	Livro SINAPI: Cálculos e Parâmetros	H	0,1770000	24,38	4,31		
Insumo	00003671	SINAPI	JUNTA PLASTICA DE DILATAÇAO PARA PISOS, COR CINZA, 17 X 3 MM (ALTURA X ESPESSURA)	Material	M	1,6700000	1,37	2,28		
Insumo	00001379	SINAPI	CIMENTO PORTLAND COMPOSTO CP II-32	Material	KG	0,5000000	1,16	0,58		
					MO sem LS =>	12,15	LS =>	0,00	MO com LS =>	12,15
					Valor do BDI =>	14,06			Valor com BDI =>	60,94
4.1.2	Código	Banco	Descrição	Tipo	Und	Quant.	Valor Unit	Total		
Composição	260728	SEDOP	Bloco de concreto intertravado e=8cm (incl. colchao de areia erejuntamento)	0	m²	1,0000000	152,03	152,03		
Composição Auxiliar	280012	SEDOP	CALCETEIRO COM ENCARGOS COMPLEMENTARES	0	h	1,0000000	31,90	31,90		
Composição Auxiliar	280026	SEDOP	SERVENTE COM ENCARGOS COMPLEMENTARES	0	h	1,0000000	26,13	26,13		

PREFEITURA MUNICIPAL DE BONITO  
SECRETARIA DE OBRAS E URBANISMO  
CNPJ: 05.149.083/0001-07

Composição Auxiliar	260765	SEDOP	Argamassa p/rejuntamento de blokret (1:7)	0	m³	0,0170000	485,61	8,25
Insumo	J00005	SEDOP	Areia	Material	m³	0,1000000	87,44	8,74
Insumo	D00339	SEDOP	Bloco de concreto intertravado e=8cm	Material	m²	1,0000000	77,01	77,01

MO sem LS =>	40,22	LS =>	0,00	MO com LS =>	40,22
Valor do BDI =>	45,60			Valor com BDI =>	197,63

4.1.3	Código	Banco	Descrição	Tipo	Und	Quant.	Valor Unit	Total
Composição	102491	SINAPI	PINTURA DE PISO COM TINTA ACRÍLICA, APLICAÇÃO MANUAL, 2 DEMÃOS, INCLUSO FUNDO PREPARADOR. AF_05/2021	Pintura para Pisos e para Sinalização Horizontal e Vertical	m²	1,0000000	22,98	22,98
Composição Auxiliar	88310	SINAPI	PINTOR COM ENCARGOS COMPLEMENTARES	Livro SINAPI: Cálculos e Parâmetros	H	0,2750000	31,41	8,63
Composição Auxiliar	88316	SINAPI	SERVENTE COM ENCARGOS COMPLEMENTARES	Livro SINAPI: Cálculos e Parâmetros	H	0,1150000	24,38	2,80
Insumo	00012815	SINAPI	FITA CREPE ROLO DE *25* MM X 50 M	Material	UN	0,0100000	9,98	0,09
Insumo	00006085	SINAPI	SELADOR ACRILICO OPACO PREMIUM INTERIOR/EXTERIOR	Material	L	0,1600000	10,29	1,64
Insumo	00007348	SINAPI	TINTA ACRILICA PREMIUM PARA PISO	Material	L	0,4270000	23,00	9,82

MO sem LS =>	7,11	LS =>	0,00	MO com LS =>	7,11
Valor do BDI =>	6,89			Valor com BDI =>	29,87

4.1.4	Código	Banco	Descrição	Tipo	Und	Quant.	Valor Unit	Total
Composição	104658	SINAPI	PISO PODOTÁTIL DE ALERTA OU DIRECIONAL, DE CONCRETO, ASSENTADO SOBRE ARGAMASSA. AF_03/2024	Acessibilidade	m²	1,0000000	179,58	179,58
Composição Auxiliar	88316	SINAPI	SERVENTE COM ENCARGOS COMPLEMENTARES	Livro SINAPI: Cálculos e Parâmetros	H	1,2790000	24,38	31,18
Composição Auxiliar	88309	SINAPI	PEDREIRO COM ENCARGOS COMPLEMENTARES	Livro SINAPI: Cálculos e Parâmetros	H	0,6390000	29,73	18,99
Insumo	00034357	SINAPI	REJUNTE CIMENTICIO, QUALQUER COR	Material	KG	0,2400000	5,16	1,23
Insumo	00034353	SINAPI	ARGAMASSA COLANTE AC II	Material	KG	8,6200000	1,63	14,05
Insumo	00036178	SINAPI	PISO TATIL / PODOTATIL, LADRILHO HIDRAULICO/CONCRETO, *40 X 40* CM, E= 2,5* CM, PADRAO TATIL ALERTA OU DIRECIONAL, COR NATURAL	Material	UN	6,4375000	17,73	114,13

MO sem LS =>	31,41	LS =>	0,00	MO com LS =>	31,41
Valor do BDI =>	53,87			Valor com BDI =>	233,45

4.2.1	Código	Banco	Descrição	Tipo	Und	Quant.	Valor Unit	Total
Composição	130112	SEDOP	Concreto simples c/ seixo e=5cm traço 1:2:3	0	m²	1,0000000	55,54	55,54
Composição Auxiliar	280023	SEDOP	PEDREIRO COM ENCARGOS COMPLEMENTARES	0	h	0,5300000	32,12	17,02
Composição Auxiliar	280026	SEDOP	SERVENTE COM ENCARGOS COMPLEMENTARES	0	h	0,2600000	26,13	6,79
Insumo	J00003	SEDOP	Cimento	Material	SC	0,3500000	51,13	17,89

PREFEITURA MUNICIPAL DE BONITO  
SECRETARIA DE OBRAS E URBANISMO  
CNPJ: 05.149.083/0001-07

Insumo	J00005	SEDOP	Areia	Material	m³	0,0400000	87,44	3,49
Insumo	J00007	SEDOP	Seixo lavado	Material	m³	0,0500000	207,07	10,35

MO sem LS => 16,05      LS => 0,00      MO com LS => 16,05  
Valor do BDI => 16,66      Valor com BDI => 72,20

5.1.1	Código	Banco	Descrição	Tipo	Und	Quant.	Valor Unit	Total
Composição	040283	SEDOP	Bloco em concreto armado p/ fundação (incl. forma)	0	m³	1,0000000	3.864,27	3.864,27
Composição Auxiliar	050036	SEDOP	Forma c/ madeira branca (incl. desforma)	0	m²	12,0000000	172,64	2.071,68
Composição Auxiliar	050038	SEDOP	Armação p/ concreto	0	kg	60,0000000	14,32	859,20
Composição Auxiliar	050259	SEDOP	Concreto c/ seixo Fck= 20 MPA (incl. lançamento e adensamento)	0	m³	1,0000000	933,39	933,39

MO sem LS => 1.253,88      LS => 0,00      MO com LS => 1.253,88  
Valor do BDI => 1.159,28      Valor com BDI => 5.023,55

5.1.2	Código	Banco	Descrição	Tipo	Und	Quant.	Valor Unit	Total
Composição	102487	SINAPI	CONCRETO CICLÓPICO FCK = 15MPA, 30% PEDRA DE MÃO EM VOLUME REAL, INCLUSIVE LANÇAMENTO. AF_05/2021	Produção de Concreto	m³	1,0000000	845,46	845,46
Composição Auxiliar	90586	SINAPI	VIBRADOR DE IMERSÃO, DIÂMETRO DE PONTEIRA 45MM, MOTOR ELÉTRICO TRIFÁSICO POTÊNCIA DE 2 CV - CHP DIURNO. AF_06/2015	Custos Horários Produtivo e Improdutivo dos Equipamentos	CHP	0,2198000	1,52	0,33
Composição Auxiliar	88309	SINAPI	PEDREIRO COM ENCARGOS COMPLEMENTARES	Livro SINAPI: Cálculos e Parâmetros	H	1,6702000	29,73	49,65
Composição Auxiliar	88316	SINAPI	SERVENTE COM ENCARGOS COMPLEMENTARES	Livro SINAPI: Cálculos e Parâmetros	H	6,4684000	24,38	157,69
Composição Auxiliar	90587	SINAPI	VIBRADOR DE IMERSÃO, DIÂMETRO DE PONTEIRA 45MM, MOTOR ELÉTRICO TRIFÁSICO POTÊNCIA DE 2 CV - CHI DIURNO. AF_06/2015	Custos Horários Produtivo e Improdutivo dos Equipamentos	CHI	0,6377000	0,55	0,35
Composição Auxiliar	94963	SINAPI	CONCRETO FCK = 15MPA, TRAÇO 1:3,4:3,5 (EM MASSA SECA DE CIMENTO/ AREIA MÉDIA/ BRITA 1) - PREPARO MECÂNICO COM BETONEIRA 400 L. AF_05/2021	Produção de Concreto	m³	0,8050000	658,10	529,77
Insumo	00004730	SINAPI	PEDRA DE MAO OU PEDRA RACHAO PARA ARRIMO/FUNDACAO (POSTO PEDREIRA/FORNECEDOR, SEM FRETE)	Material	m³	0,4543000	237,01	107,67

MO sem LS => 177,11      LS => 0,00      MO com LS => 177,11  
Valor do BDI => 253,63      Valor com BDI => 1.099,09

5.2.1	Código	Banco	Descrição	Tipo	Und	Quant.	Valor Unit	Total
Composição	050766	SEDOP	Concreto armado fck=25MPA c/ forma mad. branca (incl. lançamento e adensamento)	0	m³	1,0000000	4.180,62	4.180,62
Composição Auxiliar	050740	SEDOP	Concreto c/ seixo Fck= 25MPA (incl. lançamento e adensamento)	0	m³	1,0000000	963,34	963,34
Composição Auxiliar	050036	SEDOP	Forma c/ madeira branca (incl. desforma)	0	m²	12,0000000	172,64	2.071,68
Composição Auxiliar	050038	SEDOP	Armação p/ concreto	0	kg	80,0000000	14,32	1.145,60

MO sem LS => 1.334,88      LS => 0,00      MO com LS => 1.334,88  
Valor do BDI => 1.254,18      Valor com BDI => 5.434,80

PREFEITURA MUNICIPAL DE BONITO  
SECRETARIA DE OBRAS E URBANISMO  
CNPJ: 05.149.083/0001-07

5.3.1	Código	Banco	Descrição	Tipo	Und	Quant.	Valor Unit	Total
Composição	92543	SINAPI	TRAMA DE MADEIRA COMPOSTA POR TERÇAS PARA TELHADOS DE ATÉ 2 ÁGUAS PARA TELHA ONDULADA DE FIBROCIMENTO, METÁLICA, PLÁSTICA OU TERMOACÚSTICA, INCLUSO TRANSPORTE VERTICAL. AF_10/2025	Estrutura e Trama para Cobertura	m²	1,0000000	25,13	25,13
Composição Auxiliar	93282	SINAPI	GUINCHO ELÉTRICO DE COLUNA, CAPACIDADE 400 KG, COM MOTO FREIO, MOTOR TRIFÁSICO DE 1,25 CV - CHI DIURNO. AF_03/2016	Custos Horários Produtivo e Improdutivo dos Equipamentos	CHI	0,0093000	27,76	0,25
Composição Auxiliar	88239	SINAPI	AJUDANTE DE CARPINTEIRO COM ENCARGOS COMPLEMENTARES	Livro SINAPI: Cálculos e Parâmetros	H	0,0993423	24,68	2,45
Composição Auxiliar	93281	SINAPI	GUINCHO ELÉTRICO DE COLUNA, CAPACIDADE 400 KG, COM MOTO FREIO, MOTOR TRIFÁSICO DE 1,25 CV - CHP DIURNO. AF_03/2016	Custos Horários Produtivo e Improdutivo dos Equipamentos	CHP	0,0046000	29,06	0,13
Composição Auxiliar	88262	SINAPI	CARPINTEIRO DE FORMAS COM ENCARGOS COMPLEMENTARES	Livro SINAPI: Cálculos e Parâmetros	H	0,1952000	29,32	5,72
Insumo	00040568	SINAPI	PREGO DE ACO POLIDO COM CABECA 22 X 48 (4 1/4 X 5)	Material	KG	0,0300000	16,79	0,50
Insumo	00004425	SINAPI	VIGA NAO APARELHADA *6 X 12* CM, EM MACARANDUBA/MASSARANDUBA, ANGELIM OU EQUIVALENTE DA REGIAO - BRUTA	Material	M	0,6338168	25,38	16,08

MO sem LS => 5,58      LS => 0,00      MO com LS => 5,58  
Valor do BDI => 7,53      Valor com BDI => 32,66

5.3.2	Código	Banco	Descrição	Tipo	Und	Quant.	Valor Unit	Total
Composição	94446	SINAPI	TELHAMENTO COM TELHA CERÂMICA CAPA-CANAL, TIPO PLAN, COM MAIS DE 2 ÁGUAS, INCLUSO TRANSPORTE VERTICAL. AF_07/2019	Telhamento para Cobertura	m²	1,0000000	62,46	62,46
Composição Auxiliar	93282	SINAPI	GUINCHO ELÉTRICO DE COLUNA, CAPACIDADE 400 KG, COM MOTO FREIO, MOTOR TRIFÁSICO DE 1,25 CV - CHI DIURNO. AF_03/2016	Custos Horários Produtivo e Improdutivo dos Equipamentos	CHI	0,0516000	27,76	1,43
Composição Auxiliar	88323	SINAPI	TELHADISTA COM ENCARGOS COMPLEMENTARES	Livro SINAPI: Cálculos e Parâmetros	H	0,2540000	29,08	7,38
Composição Auxiliar	88316	SINAPI	SERVENTE COM ENCARGOS COMPLEMENTARES	Livro SINAPI: Cálculos e Parâmetros	H	0,5210000	24,38	12,70
Composição Auxiliar	93281	SINAPI	GUINCHO ELÉTRICO DE COLUNA, CAPACIDADE 400 KG, COM MOTO FREIO, MOTOR TRIFÁSICO DE 1,25 CV - CHP DIURNO. AF_03/2016	Custos Horários Produtivo e Improdutivo dos Equipamentos	CHP	0,0372000	29,06	1,08
Insumo	00007173	SINAPI	TELHA DE BARRO / CERAMICA, NAO ESMALTADA, TIPO COLONIAL, CANAL, PLAN, PAULISTA, COMPRIMENTO DE *44 A 50* CM, RENDIMENTO DE COBERTURA DE *26* TELHAS/M2	Material	MIL	0,0275000	1.450,00	39,87

MO sem LS => 14,21      LS => 0,00      MO com LS => 14,21  
Valor do BDI => 18,73      Valor com BDI => 81,19

5.4.1	Código	Banco	Descrição	Tipo	Und	Quant.	Valor Unit	Total
Composição	87632	SINAPI	CONTRAPISO EM ARGAMASSA TRAÇO 1:4 (CIMENTO E AREIA), PREPARO MANUAL, APLICADO EM ÁREAS SECAS SOBRE LAJE, ADERIDO, ACABAMENTO NÃO REFORÇADO, ESPESSURA 3CM. AF_07/2021	Contrapiso	m²	1,0000000	56,59	56,59

PREFEITURA MUNICIPAL DE BONITO  
SECRETARIA DE OBRAS E URBANISMO  
CNPJ: 05.149.083/0001-07

Composição Auxiliar	87373	SINAPI	ARGAMASSA TRAÇO 1:4 (EM VOLUME DE CIMENTO E AREIA MÉDIA ÚMIDA) PARA CONTRAPISO, PREPARO MANUAL. AF_08/2019	Argamassas	m³	0,0431000	957,97	41,28
Composição Auxiliar	88309	SINAPI	PEDREIRO COM ENCARGOS COMPLEMENTARES	Livro SINAPI: Cálculos e Parâmetros	H	0,2450000	29,73	7,28
Composição Auxiliar	88316	SINAPI	SERVENTE COM ENCARGOS COMPLEMENTARES	Livro SINAPI: Cálculos e Parâmetros	H	0,1230000	24,38	2,99
Insumo	00007334	SINAPI	ADITIVO ADESIVO LIQUIDO PARA ARGAMASSAS DE REVESTIMENTOS CIMENTICIOS	Material	L	0,2100000	21,24	4,46
Insumo	00001379	SINAPI	CIMENTO PORTLAND COMPOSTO CP II-32	Material	KG	0,5000000	1,16	0,58

MO sem LS => 13,60      LS => 0,00      MO com LS => 13,60  
Valor do BDI => 16,97      Valor com BDI => 73,56

5.5.1	Código	Banco	Descrição	Tipo	Und	Quant.	Valor Unit	Total
Composição	88485	SINAPI	FUNDO SELADOR ACRÍLICO, APLICAÇÃO MANUAL EM PAREDE, UMA DEMÃO. AF_04/2023	Pintura Interna	m²	1,0000000	4,34	4,34
Composição Auxiliar	88316	SINAPI	SERVENTE COM ENCARGOS COMPLEMENTARES	Livro SINAPI: Cálculos e Parâmetros	H	0,0222000	24,38	0,54
Composição Auxiliar	88310	SINAPI	PINTOR COM ENCARGOS COMPLEMENTARES	Livro SINAPI: Cálculos e Parâmetros	H	0,0666000	31,41	2,09
Insumo	00006085	SINAPI	SELADOR ACRILICO OPACO PREMIUM INTERIOR/EXTERIOR	Material	L	0,1666000	10,29	1,71

MO sem LS => 1,63      LS => 0,00      MO com LS => 1,63  
Valor do BDI => 1,30      Valor com BDI => 5,64

5.5.2	Código	Banco	Descrição	Tipo	Und	Quant.	Valor Unit	Total
Composição	88489	SINAPI	PINTURA LÁTEX ACRÍLICA PREMIUM, APLICAÇÃO MANUAL EM PAREDES, DUAS DEMÃOS. AF_04/2023	Pintura Interna	m²	1,0000000	14,27	14,27
Composição Auxiliar	88310	SINAPI	PINTOR COM ENCARGOS COMPLEMENTARES	Livro SINAPI: Cálculos e Parâmetros	H	0,1631000	31,41	5,12
Composição Auxiliar	88316	SINAPI	SERVENTE COM ENCARGOS COMPLEMENTARES	Livro SINAPI: Cálculos e Parâmetros	H	0,0544000	24,38	1,32
Insumo	00007356	SINAPI	TINTA LATEX ACRILICA PREMIUM, COR BRANCO FOSCO	Material	L	0,2285000	34,30	7,83

MO sem LS => 4,01      LS => 0,00      MO com LS => 4,01  
Valor do BDI => 4,28      Valor com BDI => 18,55

5.6.1	Código	Banco	Descrição	Tipo	Und	Quant.	Valor Unit	Total
Composição	91926	SINAPI	CABO DE COBRE FLEXÍVEL ISOLADO, 2,5 MM², ANTI-CHAMA 450/750 V, PARA CIRCUITOS TERMINAIS - FORNECIMENTO E INSTALAÇÃO. AF_03/2023	Instalações Elétricas - Eletrodutos Embutidos, Cabos, Caixas, Tomadas e Interruptores	M	1,0000000	5,10	5,10
Composição Auxiliar	88264	SINAPI	ELETRICISTA COM ENCARGOS COMPLEMENTARES	Livro SINAPI: Cálculos e Parâmetros	H	0,0290000	30,07	0,87
Composição Auxiliar	88247	SINAPI	AUXILIAR DE ELETRICISTA COM ENCARGOS COMPLEMENTARES	Livro SINAPI: Cálculos e Parâmetros	H	0,0290000	25,27	0,73
Insumo	00021127	SINAPI	FITA ISOLANTE ADESIVA ANTICHAMA, USO ATE 750 V, EM ROLO DE 19 MM X 5 M	Material	UN	0,0094000	6,80	0,06
Insumo	00001014	SINAPI	CABO DE COBRE, FLEXIVEL, CLASSE 4 OU 5, ISOLACAO EM PVC/A, ANTICHAMA BWF-B, 1 CONDUTOR, 450/750 V, SECAO NOMINAL 2,5 MM2	Material	M	1,2434000	2,77	3,44

PREFEITURA MUNICIPAL DE BONITO  
SECRETARIA DE OBRAS E URBANISMO  
CNPJ: 05.149.083/0001-07

MO sem LS => 1,02      LS => 0,00      MO com LS => 1,02  
Valor do BDI => 1,53      Valor com BDI => 6,63

5.6.2	Código	Banco	Descrição	Tipo	Und	Quant.	Valor Unit	Total
Composição	100902	SINAPI	LÂMPADA TUBULAR LED DE 9/10 W, COM SOQUETE, BASE G13 - FORNECIMENTO E INSTALAÇÃO. AF_09/2024_PS	Iluminação Predial e Monitoramento	UN	1,0000000	28,58	28,58
Composição Auxiliar	88247	SINAPI	AUXILIAR DE ELETRICISTA COM ENCARGOS COMPLEMENTARES	Livro SINAPI: Cálculos e Parâmetros	H	0,1250312	25,27	3,15
Composição Auxiliar	88264	SINAPI	ELETRICISTA COM ENCARGOS COMPLEMENTARES	Livro SINAPI: Cálculos e Parâmetros	H	0,4001000	30,07	12,03
Insumo	00012295	SINAPI	SOQUETE DE BAQUELITE BASE E27, PARA LAMPADAS	Material	UN	2,0000000	2,75	5,50
Insumo	00039386	SINAPI	LAMPADA LED TUBULAR BIVOLT 9/10 W, BASE G13	Material	UN	1,0000000	7,90	7,90

MO sem LS => 10,00      LS => 0,00      MO com LS => 10,00  
Valor do BDI => 8,57      Valor com BDI => 37,15

6.1	Código	Banco	Descrição	Tipo	Und	Quant.	Valor Unit	Total
Composição	181446	SIURB	PLAYGROUND BRINQUEDOS DE MADEIRA - GANGORRA DUPLA	Edificações	UN	1,0000000	1.554,20	1.554,20
Insumo	79825	SIURB	PLAYGROUND-BRINQUEDOS DE MADEIRA-GANGORRA DUPLA - COLOCADO	Material	Un	1,0000000	1.554,20	1.554,20

MO sem LS => 0,00      LS => 0,00      MO com LS => 0,00  
Valor do BDI => 466,26      Valor com BDI => 2.020,46

6.2	Código	Banco	Descrição	Tipo	Und	Quant.	Valor Unit	Total
Composição	181441	SIURB	PLAYGROUND BRINQUEDOS DE MADEIRA - CASA TARZAN COM RAMPA ESCALADA, ESCORREGADOR, PONTE E ESCADA MARINHEIRO	Edificações	UN	1,0000000	8.705,02	8.705,02
Insumo	79820	SIURB	PLAYGROUND-BRINQUEDOS DE MADEIRA-CASA TARZAN COM RAMPA ESCALADA, ESCORREGADOR, PONTE E ESCADA MARINHEIRO-COLOCADO	Material	Un	1,0000000	8.705,02	8.705,02

MO sem LS => 0,00      LS => 0,00      MO com LS => 0,00  
Valor do BDI => 2.611,50      Valor com BDI => 11.316,52

6.3	Código	Banco	Descrição	Tipo	Und	Quant.	Valor Unit	Total
Composição	181447	SIURB	PLAYGROUND BRINQUEDOS DE MADEIRA - ARGOLA E TRAPÉZIO	Edificações	UN	1,0000000	1.770,92	1.770,92
Insumo	79826	SIURB	PLAYGROUND-BRINQUEDOS DE MADEIRA-ARGOLA E TRAPÉZIO - COLOCADO BASES LATERAIS EM "X"	Material	Un	1,0000000	1.770,92	1.770,92

MO sem LS => 0,00      LS => 0,00      MO com LS => 0,00  
Valor do BDI => 531,27      Valor com BDI => 2.302,19

7.1	Código	Banco	Descrição	Tipo	Und	Quant.	Valor Unit	Total
Composição	103185	SINAPI	INSTALAÇÃO DE ESQUI TRIPLO, EM TUBO DE AÇO CARBONO - EQUIPAMENTO DE GINÁSTICA PARA ACADEMIA AO AR LIVRE / ACADEMIA DA TERCEIRA IDADE - ATI, INSTALADO SOBRE PISO DE CONCRETO EXISTENTE. AF_10/2021	Parquinhos e Equipamentos de Ginástica ao Ar Livre	UN	1,0000000	6.165,64	6.165,64
Composição Auxiliar	88316	SINAPI	SERVENTE COM ENCARGOS COMPLEMENTARES	Livro SINAPI: Cálculos e Parâmetros	H	1,6764000	24,38	40,87

PREFEITURA MUNICIPAL DE BONITO  
SECRETARIA DE OBRAS E URBANISMO  
CNPJ: 05.149.083/0001-07

Composição Auxiliar	88309	SINAPI	PEDREIRO COM ENCARGOS COMPLEMENTARES	Livro SINAPI: Cálculos e Parâmetros	H	3,3528000	29,73	99,67	
Insumo	00042429	SINAPI	ESQUI TRIPLO, EM TUBO DE AÇO CARBONO, PINTURA NO PROCESSO ELETROSTATICO - EQUIPAMENTO DE GINASTICA PARA ACADEMIA AO AR LIVRE / ACADEMIA DA TERCEIRA IDADE - ATI	Material	UN	1,0000000	6.025,10	6.025,10	
				MO sem LS =>	91,20	LS =>	0,00	MO com LS =>	91,20
				Valor do BDI =>	1.849,69			Valor com BDI =>	8.015,33

7.2	Código	Banco	Descrição	Tipo	Und	Quant.	Valor Unit	Total	
Composição	103186	SINAPI	INSTALAÇÃO DE MULTIEXERCITADOR COM SEIS FUNÇÕES, EM TUBO DE AÇO CARBONO - EQUIPAMENTO DE GINÁSTICA PARA ACADEMIA AO AR LIVRE / ACADEMIA DA TERCEIRA IDADE - ATI, INSTALADO SOBRE PISO DE CONCRETO EXISTENTE. AF_10/2021	Parquinhos e Equipamentos de Ginástica ao Ar Livre	UN	1,0000000	6.491,79	6.491,79	
Composição Auxiliar	88316	SINAPI	SERVENTE COM ENCARGOS COMPLEMENTARES	Livro SINAPI: Cálculos e Parâmetros	H	0,6868000	24,38	16,74	
Composição Auxiliar	88309	SINAPI	PEDREIRO COM ENCARGOS COMPLEMENTARES	Livro SINAPI: Cálculos e Parâmetros	H	1,3736000	29,73	40,83	
Insumo	00042430	SINAPI	MULTIEXERCITADOR COM SEIS FUNCOES, EM TUBO DE ACO CARBONO, PINTURA NO PROCESSO ELETROSTATICO - EQUIPAMENTO DE GINASTICA PARA ACADEMIA AO AR LIVRE / ACADEMIA DA TERCEIRA IDADE - ATI	Material	UN	1,0000000	6.434,22	6.434,22	
				MO sem LS =>	37,36	LS =>	0,00	MO com LS =>	37,36
				Valor do BDI =>	1.947,53			Valor com BDI =>	8.439,32

7.3	Código	Banco	Descrição	Tipo	Und	Quant.	Valor Unit	Total	
Composição	103187	SINAPI	INSTALAÇÃO DE SIMULADOR DE CAMINHADA TRIPLO, EM TUBO DE AÇO CARBONO - EQUIPAMENTO DE GINÁSTICA PARA ACADEMIA AO AR LIVRE / ACADEMIA DA TERCEIRA IDADE - ATI, INSTALADO SOBRE PISO DE CONCRETO EXISTENTE. AF_10/2021	Parquinhos e Equipamentos de Ginástica ao Ar Livre	UN	1,0000000	4.885,31	4.885,31	
Composição Auxiliar	88309	SINAPI	PEDREIRO COM ENCARGOS COMPLEMENTARES	Livro SINAPI: Cálculos e Parâmetros	H	2,2935000	29,73	68,18	
Composição Auxiliar	88316	SINAPI	SERVENTE COM ENCARGOS COMPLEMENTARES	Livro SINAPI: Cálculos e Parâmetros	H	1,1467000	24,38	27,95	
Insumo	00042433	SINAPI	SIMULADOR DE CAMINHADA TRIPLO, EM TUBO DE AÇO CARBONO, PINTURA NO PROCESSO ELETROSTATICO - EQUIPAMENTO DE GINASTICA PARA ACADEMIA AO AR LIVRE / ACADEMIA DA TERCEIRA IDADE - ATI	Material	UN	1,0000000	4.789,18	4.789,18	
				MO sem LS =>	62,38	LS =>	0,00	MO com LS =>	62,38
				Valor do BDI =>	1.465,59			Valor com BDI =>	6.350,90

7.4	Código	Banco	Descrição	Tipo	Und	Quant.	Valor Unit	Total
Composição	103188	SINAPI	INSTALAÇÃO DE SIMULADOR DE CAVALGADA TRIPLO, EM TUBO DE AÇO CARBONO - EQUIPAMENTO DE GINÁSTICA PARA ACADEMIA AO AR LIVRE / ACADEMIA DA TERCEIRA IDADE - ATI, INSTALADO SOBRE PISO DE CONCRETO EXISTENTE. AF_10/2021	Parquinhos e Equipamentos de Ginástica ao Ar Livre	UN	1,0000000	5.249,33	5.249,33



PREFEITURA MUNICIPAL DE BONITO  
SECRETARIA DE OBRAS E URBANISMO  
CNPJ: 05.149.083/0001-07

Composição Auxiliar	88316	SINAPI	SERVENTE COM ENCARGOS COMPLEMENTARES	Livro SINAPI: Cálculos e Parâmetros	H	0,8819000	24,38	21,50	
Composição Auxiliar	88309	SINAPI	PEDREIRO COM ENCARGOS COMPLEMENTARES	Livro SINAPI: Cálculos e Parâmetros	H	1,7638000	29,73	52,43	
Insumo	00042434	SINAPI	SIMULADOR DE CAVALGADA TRIPLO, EM TUBO DE ACO CARBONO, PINTURA NO PROCESSO ELETROSTATICO - EQUIPAMENTO DE GINASTICA PARA ACADEMIA AO AR LIVRE / ACADEMIA DA TERCEIRA IDADE - ATI	Material	UN	1,0000000	5.175,40	5.175,40	
				MO sem LS =>	47,98	LS =>	0,00	MO com LS =>	47,98
				Valor do BDI =>	1.574,79			Valor com BDI =>	6.824,12

7.5	Código	Banco	Descrição	Tipo	Und	Quant.	Valor Unit	Total	
Composição	103190	SINAPI	INSTALAÇÃO DE PRESSÃO DE PERNAS TRIPLO, EM TUBO DE AÇO CARBONO - EQUIPAMENTO DE GINÁSTICA PARA ACADEMIA AO AR LIVRE / ACADEMIA DA TERCEIRA IDADE - ATI, INSTALADO SOBRE SOLO. AF_10/2021	Parquinhos e Equipamentos de Ginástica ao Ar Livre	UN	1,0000000	4.096,24	4.096,24	
Composição Auxiliar	88316	SINAPI	SERVENTE COM ENCARGOS COMPLEMENTARES	Livro SINAPI: Cálculos e Parâmetros	H	1,0542000	24,38	25,70	
Composição Auxiliar	88309	SINAPI	PEDREIRO COM ENCARGOS COMPLEMENTARES	Livro SINAPI: Cálculos e Parâmetros	H	2,1083000	29,73	62,67	
Composição Auxiliar	102486	SINAPI	CONCRETO FCK = 15MPA, TRAÇO 1:3,4:3,4 (EM MASSA SECA DE CIMENTO/ AREIA MÉDIA/ SEIXO ROLADO) - PREPARO MANUAL. AF_05/2021	Produção de Concreto	m³	0,0659000	692,52	45,63	
Insumo	00004721	SINAPI	PEDRA BRITADA N. 1 (9,5 A 19 MM) POSTO PEDREIRA/FORNECEDOR, SEM FRETE	Material	m³	0,0012000	252,15	0,30	
Insumo	00042431	SINAPI	PRESSAO DE PERNAS TRIPLO, EM TUBO DE ACO CARBONO, PINTURA NO PROCESSO ELETROSTATICO - EQUIPAMENTO DE GINASTICA PARA ACADEMIA AO AR LIVRE / ACADEMIA DA TERCEIRA IDADE - ATI	Material	UN	1,0000000	3.957,85	3.957,85	
Insumo	00005068	SINAPI	PREGO DE ACO POLIDO COM CABECA 17 X 21 (2 X 11)	Material	KG	0,0395000	16,66	0,65	
Insumo	00004517	SINAPI	SARRAFO *2,5 X 7,5* CM EM PINUS, MISTA OU EQUIVALENTE DA REGIAO - BRUTA	Material	M	0,8250000	4,17	3,44	
				MO sem LS =>	63,36	LS =>	0,00	MO com LS =>	63,36
				Valor do BDI =>	1.228,87			Valor com BDI =>	5.325,11

7.6	Código	Banco	Descrição	Tipo	Und	Quant.	Valor Unit	Total
Composição	103191	SINAPI	INSTALAÇÃO DE ALONGADOR COM TRÊS ALTURAS, EM TUBO DE AÇO CARBONO - EQUIPAMENTO DE GINASTICA PARA ACADEMIA AO AR LIVRE / ACADEMIA DA TERCEIRA IDADE - ATI, INSTALADO SOBRE SOLO. AF_10/2021	Parquinhos e Equipamentos de Ginástica ao Ar Livre	UN	1,0000000	2.391,84	2.391,84
Composição Auxiliar	102486	SINAPI	CONCRETO FCK = 15MPA, TRAÇO 1:3,4:3,4 (EM MASSA SECA DE CIMENTO/ AREIA MÉDIA/ SEIXO ROLADO) - PREPARO MANUAL. AF_05/2021	Produção de Concreto	m³	0,0659000	692,52	45,63
Composição Auxiliar	88309	SINAPI	PEDREIRO COM ENCARGOS COMPLEMENTARES	Livro SINAPI: Cálculos e Parâmetros	H	1,6898000	29,73	50,23
Composição Auxiliar	88316	SINAPI	SERVENTE COM ENCARGOS COMPLEMENTARES	Livro SINAPI: Cálculos e Parâmetros	H	0,8449000	24,38	20,59
Insumo	00004721	SINAPI	PEDRA BRITADA N. 1 (9,5 A 19 MM) POSTO PEDREIRA/FORNECEDOR, SEM FRETE	Material	m³	0,0012000	252,15	0,30

PREFEITURA MUNICIPAL DE BONITO  
SECRETARIA DE OBRAS E URBANISMO  
CNPJ: 05.149.083/0001-07

Insumo	00004517	SINAPI	SARRAFO *2,5 X 7,5* CM EM PINUS, MISTA OU EQUIVALENTE DA REGIAO - BRUTA	Material	M	0,8250000	4,17	3,44
Insumo	00042428	SINAPI	ALONGADOR COM TRES ALTURAS, EM TUBO DE ACO CARBONO, PINTURA NO PROCESSO ELETROSTATICO - EQUIPAMENTO DE GINASTICA PARA ACADEMIA AO AR LIVRE / ACADEMIA DA TERCEIRA IDADE - ATI	Material	UN	1,0000000	2.271,00	2.271,00
Insumo	00005068	SINAPI	PREGO DE ACO POLIDO COM CABECA 17 X 21 (2 X 11)	Material	KG	0,0395000	16,66	0,65

MO sem LS => 51,98      LS => 0,00      MO com LS => 51,98  
Valor do BDI => 717,55      Valor com BDI => 3.109,39

7.7	Código	Banco	Descrição	Tipo	Und	Quant.	Valor Unit	Total
Composição	103193	SINAPI	INSTALAÇÃO DE ROTAÇÃO VERTICAL DUPLO, EM TUBO DE AÇO CARBONO - EQUIPAMENTO DE GINÁSTICA PARA ACADEMIA AO AR LIVRE / ACADEMIA DA TERCEIRA IDADE - ATI, INSTALADO SOBRE SOLO. AF_10/2021	Parquinhos e Equipamentos de Ginástica ao Ar Livre	UN	1,0000000	1.964,21	1.964,21
Composição Auxiliar	102486	SINAPI	CONCRETO FCK = 15MPA, TRAÇO 1:3,4:3,4 (EM MASSA SECA DE CIMENTO/ AREIA MÉDIA/ SEIXO ROLADO) - PREPARO MANUAL. AF_05/2021	Produção de Concreto	m³	0,0659000	692,52	45,63
Composição Auxiliar	88316	SINAPI	SERVENTE COM ENCARGOS COMPLEMENTARES	Livro SINAPI: Cálculos e Parâmetros	H	0,8449000	24,38	20,59
Composição Auxiliar	88309	SINAPI	PEDREIRO COM ENCARGOS COMPLEMENTARES	Livro SINAPI: Cálculos e Parâmetros	H	1,6898000	29,73	50,23
Insumo	00004517	SINAPI	SARRAFO *2,5 X 7,5* CM EM PINUS, MISTA OU EQUIVALENTE DA REGIAO - BRUTA	Material	M	0,8250000	4,17	3,44
Insumo	00042437	SINAPI	ROTACAO VERTICAL DUPLO, EM TUBO DE ACO CARBONO, PINTURA NO PROCESSO ELETROSTATICO - EQUIPAMENTO DE GINASTICA PARA ACADEMIA AO AR LIVRE / ACADEMIA DA TERCEIRA IDADE - ATI	Material	UN	1,0000000	1.843,37	1.843,37
Insumo	00004721	SINAPI	PEDRA BRITADA N. 1 (9,5 A 19 MM) POSTO PEDREIRA/FORNECEDOR, SEM FRETE	Material	m³	0,0012000	252,15	0,30
Insumo	00005068	SINAPI	PREGO DE ACO POLIDO COM CABECA 17 X 21 (2 X 11)	Material	KG	0,0395000	16,66	0,65

MO sem LS => 51,98      LS => 0,00      MO com LS => 51,98  
Valor do BDI => 589,26      Valor com BDI => 2.553,47

8.1	Código	Banco	Descrição	Tipo	Und	Quant.	Valor Unit	Total
Composição	98504	SINAPI	PLANTIO DE GRAMA BATATAIS EM PLACAS. AF_07/2024	Paisagismo - Plantio	m²	1,0000000	15,49	15,49
Composição Auxiliar	88441	SINAPI	JARDINEIRO COM ENCARGOS COMPLEMENTARES	Livro SINAPI: Cálculos e Parâmetros	H	0,0277000	25,47	0,70
Composição Auxiliar	88316	SINAPI	SERVENTE COM ENCARGOS COMPLEMENTARES	Livro SINAPI: Cálculos e Parâmetros	H	0,1386000	24,38	3,37
Insumo	00003324	SINAPI	GRAMA BATATAIS EM PLACAS, SEM PLANTIO	Material	m²	1,0000000	11,42	11,42

MO sem LS => 2,45      LS => 0,00      MO com LS => 2,45  
Valor do BDI => 4,64      Valor com BDI => 20,13

8.2	Código	Banco	Descrição	Tipo	Und	Quant.	Valor Unit	Total
-----	--------	-------	-----------	------	-----	--------	------------	-------

PREFEITURA MUNICIPAL DE BONITO  
SECRETARIA DE OBRAS E URBANISMO  
CNPJ: 05.149.083/0001-07

Composição	98511	SINAPI	PLANTIO DE ÁRVORE ORNAMENTAL COM ALTURA DE MUDA MAIOR QUE 2,00 M E MENOR OU IGUAL A 4,00 M . AF_07/2024	Paisagismo - Plantio	UN	1,0000000	166,69	166,69
Composição Auxiliar	88316	SINAPI	SERVENTE COM ENCARGOS COMPLEMENTARES	Livro SINAPI: Cálculos e Parâmetros	H	1,2103000	24,38	29,50
Composição Auxiliar	88441	SINAPI	JARDINEIRO COM ENCARGOS COMPLEMENTARES	Livro SINAPI: Cálculos e Parâmetros	H	0,2421000	25,47	6,16
Insumo	00000359	SINAPI	MUDA DE ARVORE ORNAMENTAL, OITI/AROEIRA SALSA/ANGICO/IPE/JACARANDA OU EQUIVALENTE DA REGIAO, H= *2* M	Material	UN	1,0000000	131,03	131,03

MO sem LS => 21,48      LS => 0,00      MO com LS => 21,48  
Valor do BDI => 50,00      Valor com BDI => 216,69

9.1.1	Código	Banco	Descrição	Tipo	Und	Quant.	Valor Unit	Total
Composição	150130	SEDOP	Verniz poliuretano sobre concreto/tijolo	0	m²	1,0000000	49,41	49,41
Composição Auxiliar	280024	SEDOP	PINTOR COM ENCARGOS COMPLEMENTARES	0	h	0,5400000	33,78	18,24
Composição Auxiliar	280026	SEDOP	SERVENTE COM ENCARGOS COMPLEMENTARES	0	h	0,2700000	26,13	7,05
Insumo	P00008	SEDOP	Líquido selador p/ parede	Material	GL	0,0300000	29,80	0,89
Insumo	P00020	SEDOP	Verniz poliuretano	Material	GL	0,1400000	165,99	23,23

MO sem LS => 16,37      LS => 0,00      MO com LS => 16,37  
Valor do BDI => 14,82      Valor com BDI => 64,23

9.1.2	Código	Banco	Descrição	Tipo	Und	Quant.	Valor Unit	Total
Composição	150252	SEDOP	PVA externa sem massa c/ liq. preparador		m²	1,0000000	30,57	30,57
Composição Auxiliar	280026	SEDOP	SERVENTE COM ENCARGOS COMPLEMENTARES	0	h	0,3500000	26,13	9,14
Composição Auxiliar	280024	SEDOP	PINTOR COM ENCARGOS COMPLEMENTARES	0	h	0,4000000	33,78	13,51
Insumo	P00029	SEDOP	Líquido preparador p/ parede	Material	GL	0,0300000	36,88	1,10
Insumo	P00003	SEDOP	Tinta Latex PVA	Material	GL	0,0500000	120,99	6,04
Insumo	P00007	SEDOP	Lixa para parede	Material	un	0,6500000	1,20	0,78

MO sem LS => 14,58      LS => 0,00      MO com LS => 14,58  
Valor do BDI => 9,17      Valor com BDI => 39,74

9.1.3	Código	Banco	Descrição	Tipo	Und	Quant.	Valor Unit	Total
Composição	150207	SEDOP	Acrílica para piso	0	m²	1,0000000	27,97	27,97
Composição Auxiliar	280026	SEDOP	SERVENTE COM ENCARGOS COMPLEMENTARES	0	h	0,3000000	26,13	7,83
Composição Auxiliar	280024	SEDOP	PINTOR COM ENCARGOS COMPLEMENTARES	0	h	0,3500000	33,78	11,82
Insumo	P00036	SEDOP	Acrílica para piso	Material	GL	0,0833000	99,99	8,32

PREFEITURA MUNICIPAL DE BONITO  
SECRETARIA DE OBRAS E URBANISMO  
CNPJ: 05.149.083/0001-07

MO sem LS => 12,65      LS => 0,00      MO com LS => 12,65  
Valor do BDI => 8,39      Valor com BDI => 36,36

9.2.1	Código	Banco	Descrição	Tipo	Und	Quant.	Valor Unit	Total
Composição	9083071	SIURB	POSTE DE AÇO GALVANIZADO, TIPO CURVO DUPLO H=7M	Edificação	UN	1,0000000	1.875,20	1.875,20
Insumo	2041	SIURB	ELETRICISTA (SGSP)	Mão de Obra	H	4,0000000	31,15	124,61
Insumo	50031	SIURB	POSTE DE AÇO GALVANIZADO - CURVO DUPLO - ENGASTADO -H=7,00M LIVRES	Material	Un	1,0000000	1.448,16	1.448,16
Insumo	2099	SIURB	SERVENTE (SGSP)	Mão de Obra	H	8,0000000	23,82	190,52
Insumo	1037	SIURB	ELETROTÉCNICO MONTADOR (SGSP)	Mão de Obra	H	2,0000000	55,96	111,91

MO sem LS => 427,04      LS => 0,00      MO com LS => 427,04  
Valor do BDI => 562,56      Valor com BDI => 2.437,76

9.2.2	Código	Banco	Descrição	Tipo	Und	Quant.	Valor Unit	Total
Composição	101656	SINAPI	LUMINÁRIA DE LED PARA ILUMINAÇÃO PÚBLICA, DE 68 W ATÉ 97 W - FORNECIMENTO E INSTALAÇÃO. AF_02/2025_PS	Luminárias Externas	UN	1,0000000	385,60	385,60
Composição Auxiliar	88264	SINAPI	ELETRICISTA COM ENCARGOS COMPLEMENTARES	Livro SINAPI: Cálculos e Parâmetros	H	0,2064000	30,07	6,20
Composição Auxiliar	5930	SINAPI	GUINDAUTO HIDRÁULICO, CAPACIDADE MÁXIMA DE CARGA 6200 KG, MOMENTO MÁXIMO DE CARGA 11,7 TM, ALCANCE MÁXIMO HORIZONTAL 9,70 M, INCLUSIVE CAMINHÃO TOCO PBT 16.000 KG, POTÊNCIA DE 189 CV. CHI DIURNO. AF_06/2014	Custos Horários Produtivo e Improdutivo dos Equipamentos	CHI	0,0517014	76,90	3,97
Composição Auxiliar	88247	SINAPI	AUXILIAR DE ELETRICISTA COM ENCARGOS COMPLEMENTARES	Livro SINAPI: Cálculos e Parâmetros	H	0,2064000	25,27	5,21
Composição Auxiliar	5928	SINAPI	GUINDAUTO HIDRÁULICO, CAPACIDADE MÁXIMA DE CARGA 6200 KG, MOMENTO MÁXIMO DE CARGA 11,7 TM, ALCANCE MÁXIMO HORIZONTAL 9,70 M, INCLUSIVE CAMINHÃO TOCO PBT 16.000 KG, POTÊNCIA DE 189 CV. CHP DIURNO. AF_06/2014	Custos Horários Produtivo e Improdutivo dos Equipamentos	CHP	0,2016071	292,87	59,04
Insumo	00021127	SINAPI	FITA ISOLANTE ADESIVA ANTICHAMA, USO ATE 750 V, EM ROLO DE 19 MM X 5 M	Material	UN	0,0140000	6,80	0,09
Insumo	00042246	SINAPI	LUMINARIA DE LED PARA ILUMINACAO PUBLICA, DE 68 W ATE 97 W, INVOLUCRO EM ALUMINIO OU ACO INOX	Material	UN	1,0000000	311,09	311,09

MO sem LS => 13,55      LS => 0,00      MO com LS => 13,55  
Valor do BDI => 115,68      Valor com BDI => 501,28

9.2.3	Código	Banco	Descrição	Tipo	Und	Quant.	Valor Unit	Total
Composição	101877	SINAPI	QUADRO DE DISTRIBUIÇÃO DE ENERGIA EM PVC, DE EMBUTIR, SEM BARRAMENTO, PARA 3 DISJUNTORES - FORNECIMENTO E INSTALAÇÃO. AF_07/2025	Instalações Elétricas - Quadros, Cabos, Disjuntores, Contatores e Barramentos Blindados	UN	1,0000000	75,71	75,71
Composição Auxiliar	88247	SINAPI	AUXILIAR DE ELETRICISTA COM ENCARGOS COMPLEMENTARES	Livro SINAPI: Cálculos e Parâmetros	H	0,7227000	25,27	18,26
Composição Auxiliar	88264	SINAPI	ELETRICISTA COM ENCARGOS COMPLEMENTARES	Livro SINAPI: Cálculos e Parâmetros	H	0,7227000	30,07	21,73

PREFEITURA MUNICIPAL DE BONITO  
SECRETARIA DE OBRAS E URBANISMO  
CNPJ: 05.149.083/0001-07

Composição Auxiliar	87367	SINAPI	ARGAMASSA TRAÇO 1:1:6 (EM VOLUME DE CIMENTO, CAL E AREIA MÉDIA ÚMIDA) PARA EMBOÇO/MASSA ÚNICA/ASSENTAMENTO DE ALVENARIA DE VEDAÇÃO, PREPARO MANUAL. AF_08/2019	Argamassas	m³	0,0034000	949,57	3,22
Insumo	00039794	SINAPI	QUADRO DE DISTRIBUICAO, SEM BARRAMENTO, EM PVC, DE EMBUTIR, PARA 3 DISJUNTORES NEMA OU 4 DISJUNTORES DIN	Material	UN	1,0000000	32,50	32,50

MO sem LS => 26,26      LS => 0,00      MO com LS => 26,26  
Valor do BDI => 22,71      Valor com BDI => 98,42

9.2.4	Código	Banco	Descrição	Tipo	Und	Quant.	Valor Unit	Total
Composição	170747	SEDOP	Cabo de cobre 16mm2 - 1 KV	0	m	1,0000000	28,21	28,21
Composição Auxiliar	280007	SEDOP	AUXILIAR DE ELETRICISTA COM ENCARGOS COMPLEMENTARES	0	h	0,1500000	26,52	3,97
Composição Auxiliar	280014	SEDOP	ELETRICISTA COM ENCARGOS COMPLEMENTARES	0	h	0,1500000	32,52	4,87
Insumo	E00374	SEDOP	Cabo de cobre 16,00 mm2 - 1 KV	Material	m	1,0200000	18,73	19,10
Insumo	E00020	SEDOP	Fita isolante	Material	m	0,0800000	3,43	0,27

MO sem LS => 5,88      LS => 0,00      MO com LS => 5,88  
Valor do BDI => 8,46      Valor com BDI => 36,67

9.2.5	Código	Banco	Descrição	Tipo	Und	Quant.	Valor Unit	Total
Composição	170632	SEDOP	Eletroduto PVC Rígido de 1 1/4"	0	m	1,0000000	28,72	28,72
Composição Auxiliar	280014	SEDOP	ELETRICISTA COM ENCARGOS COMPLEMENTARES	0	h	0,3000000	32,52	9,75
Composição Auxiliar	280007	SEDOP	AUXILIAR DE ELETRICISTA COM ENCARGOS COMPLEMENTARES	0	h	0,3000000	26,52	7,95
Insumo	E00295	SEDOP	Eletroduto PVC Rígido de 1 1/4"	Material	m	1,0000000	11,02	11,02

MO sem LS => 11,78      LS => 0,00      MO com LS => 11,78  
Valor do BDI => 8,61      Valor com BDI => 37,33

9.3.2.1	Código	Banco	Descrição	Tipo	Und	Quant.	Valor Unit	Total
Composição	050258	SEDOP	Concreto c/ seixo Fck= 15 MPA (incl. lançamento e adensamento)	0	m³	1,0000000	907,38	907,38
Composição Auxiliar	280026	SEDOP	SERVENTE COM ENCARGOS COMPLEMENTARES	0	h	10,5000000	26,13	274,36
Composição Auxiliar	280023	SEDOP	PEDREIRO COM ENCARGOS COMPLEMENTARES	0	h	1,6500000	32,12	52,99
Composição Auxiliar	280022	SEDOP	OPERADOR DE BETONEIRA/MISTURADOR COM ENCARGOS COMPLEMENTARES	0	h	0,3900000	30,63	11,94
Insumo	M00013	SEDOP	Vibrador de imersão, diâmetro de ponteira 45mm, motor elétrico trifá potênciade2 cv	Equipamento	h	0,6500000	1,86	1,20
Insumo	J00005	SEDOP	Areia	Material	m³	0,8800000	87,44	76,94
Insumo	M00008	SEDOP	Betoneira eletrica - 320l	Equipamento	h	0,3900000	2,72	1,06

PREFEITURA MUNICIPAL DE BONITO  
SECRETARIA DE OBRAS E URBANISMO  
CNPJ: 05.149.083/0001-07

Insumo	J00003	SEDOP	Cimento	Material	SC	6,1600000	51,13	314,96
Insumo	J00007	SEDOP	Seixo lavado	Material	m³	0,8400000	207,07	173,93

MO sem LS => 217,32      LS => 0,00      MO com LS => 217,32  
Valor do BDI => 272,21      Valor com BDI => 1.179,59

9.3.2.2	Código	Banco	Descrição	Tipo	Und	Quant.	Valor Unit	Total
Composição	280027	SEDOP	SOLDADOR COM ENCARGOS COMPLEMENTARES	0	h	1,0000000	32,84	32,84
Composição Auxiliar	295379	SEDOP	CURSO DE CAPACITAÇÃO PARA SOLDADOR (ENCARGOS COMPLEMENTARES) - HORISTA	0	h	1,0000000	0,26	0,26
Insumo	EC373730	SEDOP	SEGURO - HORISTA (ENCARGOS COMPLEMENTARES) (COLETA CAIXA)	Material	h	1,0000000	0,08	0,08
Insumo	MO616000	SEDOP	SOLDADOR	Mão de Obra	h	1,0000000	21,80	21,80
Insumo	EC373710	SEDOP	TRANSPORTE - HORISTA (ENCARGOS COMPLEMENTARES)(COLETADO CAIXA)	Material	h	1,0000000	1,00	1,00
Insumo	EC434920	SEDOP	EPI - FAMILIA SOLDADOR - HORISTA (ENCARGOS COMPLEMENTARES - COLETADO CAIXA)	Material	h	1,0000000	1,82	1,82
Insumo	EC434680	SEDOP	FERRAMENTAS - FAMILIA SOLDADOR - HORISTA (ENCARGOS COMPLEMENTARES - COLETADO CAIXA)	Material	h	1,0000000	1,21	1,21
Insumo	EC373720	SEDOP	EXAMES - HORISTA (ENCARGOS COMPLEMENTARES) (COLETA CAIXA)	Material	h	1,0000000	1,43	1,43
Insumo	EC373700	SEDOP	ALIMENTACAO - HORISTA (ENCARGOS COMPLEMENTARES)(COLETADO CAIXA)	Material	h	1,0000000	5,24	5,24

MO sem LS => 22,06      LS => 0,00      MO com LS => 22,06  
Valor do BDI => 9,85      Valor com BDI => 42,69

10.1	Código	Banco	Descrição	Tipo	Und	Quant.	Valor Unit	Total
Composição	260761	SEDOP	Totem em concreto armado	0	un	1,0000000	1.591,56	1.591,56
Composição Auxiliar	050729	SEDOP	Concreto armado fck=20MPa c/ forma mad. branca (incl. lançamento e adensamento)	0	m³	0,2100000	4.150,67	871,64
Composição Auxiliar	030010	SEDOP	Escavação manual de ate 1.50m de profundidade	0	m³	0,4500000	104,52	47,03
Composição Auxiliar	130507	SEDOP	Camada impermeabilizadora e=10cm c/ seixo	0	m²	0,6400000	83,08	53,17
Composição Auxiliar	040025	SEDOP	Fundação corrida com seixo	0	m³	0,2400000	1.039,97	249,59
Composição Auxiliar	030011	SEDOP	Aterro incluindo carga, descarga, transporte e apiloamento	0	m³	0,1000000	156,75	15,67
Composição Auxiliar	040285	SEDOP	Baldrame em concreto simples com seixo inclusive forma madeira branca	0	m³	0,1800000	1.969,23	354,46

MO sem LS => 512,91      LS => 0,00      MO com LS => 512,91  
Valor do BDI => 477,46      Valor com BDI => 2.069,02

10.2	Código	Banco	Descrição	Tipo	Und	Quant.	Valor Unit	Total
Composição	241318	SEDOP	Placa de inauguração em aço inox/letras bx. relevo- (40 x 30cm)	0	un	1,0000000	1.429,11	1.429,11

PREFEITURA MUNICIPAL DE BONITO  
SECRETARIA DE OBRAS E URBANISMO  
CNPJ: 05.149.083/0001-07

Composição Auxiliar	280023	SEDOP	PEDREIRO COM ENCARGOS COMPLEMENTARES	0	h	0,5000000	32,12	16,06	
Composição Auxiliar	280004	SEDOP	AJUDANTE DE PEDREIRO COM ENCARGOS COMPLEMENTARES	0	h	0,5000000	26,11	13,05	
Insumo	D00142	SEDOP	Placa de inauguração em aço inox/letras bx. relevo- (40 x 30cm)	Material	un	1,0000000	1.400,00	1.400,00	
				MO sem LS =>	19,27	LS =>	0,00	MO com LS =>	19,27
				Valor do BDI =>	428,73			Valor com BDI =>	1.857,84

11.1.1	Código	Banco	Descrição	Tipo	Und	Quant.	Valor Unit	Total	
Composição	010009	SEDOP	Locação da obra a trena	0	m²	1,0000000	7,01	7,01	
Composição Auxiliar	280013	SEDOP	CARPINTEIRO COM ENCARGOS COMPLEMENTARES	0	h	0,0700000	31,75	2,22	
Composição Auxiliar	280026	SEDOP	SERVENTE COM ENCARGOS COMPLEMENTARES	0	h	0,0500000	26,13	1,30	
Insumo	D00043	SEDOP	Arame recozido No. 18	Material	kg	0,0020000	13,49	0,02	
Insumo	D00081	SEDOP	Prego 2 1/2"x10	Material	kg	0,0030000	18,68	0,05	
Insumo	D00238	SEDOP	Linha de nylon no. 80	Material	RI	0,0100000	12,90	0,12	
Insumo	D00016	SEDOP	Tábua de madeira branca 4m	Material	Dz	0,0100000	115,02	1,15	
Insumo	D00281	SEDOP	Pernamanca 3" x 2" 4 m - madeira branca	Material	Dz	0,0100000	215,00	2,15	
				MO sem LS =>	2,35	LS =>	0,00	MO com LS =>	2,35
				Valor do BDI =>	2,10			Valor com BDI =>	9,11

11.2.1	Código	Banco	Descrição	Tipo	Und	Quant.	Valor Unit	Total	
Composição	030010	SEDOP	Escavação manual de ate 1.50m de profundidade	0	m³	1,0000000	104,52	104,52	
Composição Auxiliar	280026	SEDOP	SERVENTE COM ENCARGOS COMPLEMENTARES	0	h	4,0000000	26,13	104,52	
				MO sem LS =>	65,52	LS =>	0,00	MO com LS =>	65,52
				Valor do BDI =>	31,35			Valor com BDI =>	135,87

11.3.1	Código	Banco	Descrição	Tipo	Und	Quant.	Valor Unit	Total
Composição	050740	SEDOP	Concreto c/ seixo Fck= 25MPa (incl. lançamento e adensamento)	0	m³	1,0000000	963,34	963,34
Composição Auxiliar	280026	SEDOP	SERVENTE COM ENCARGOS COMPLEMENTARES	0	h	10,5000000	26,13	274,36
Composição Auxiliar	280022	SEDOP	OPERADOR DE BETONEIRA/MISTURADOR COM ENCARGOS COMPLEMENTARES	0	h	0,3900000	30,63	11,94
Composição Auxiliar	280023	SEDOP	PEDREIRO COM ENCARGOS COMPLEMENTARES	0	h	1,6500000	32,12	52,99
Insumo	M00013	SEDOP	Vibrador de imersão, diâmetro de ponteira 45mm, motor elétrico trifásico 2cv	Equipamento	h	0,6500000	1,86	1,20
Insumo	M00008	SEDOP	Betoneira elétrica - 320l	Equipamento	h	0,3900000	2,72	1,06
Insumo	J00007	SEDOP	Seixo lavado	Material	m³	0,8400000	207,07	173,93

PREFEITURA MUNICIPAL DE BONITO  
SECRETARIA DE OBRAS E URBANISMO  
CNPJ: 05.149.083/0001-07

Insumo	J00003	SEDOP	Cimento	Material	SC	7,3400000	51,13	375,29
Insumo	J00005	SEDOP	Areia	Material	m³	0,8300000	87,44	72,57

MO sem LS => 217,32      LS => 0,00      MO com LS => 217,32  
Valor do BDI => 289,00      Valor com BDI => 1.252,34

<b>11.5.1</b>	<b>Código</b>	<b>Banco</b>	<b>Descrição</b>	<b>Tipo</b>	<b>Und</b>	<b>Quant.</b>	<b>Valor Unit</b>	<b>Total</b>
Composição	102203	SINAPI	PINTURA VERNIZ (INCOLOR) ALQUÍDICO EM MADEIRA, USO INTERNO E EXTERNO, 1 DEMÃO. AF_01/2021	Pintura em Madeira	m²	1,0000000	11,26	11,26
Composição Auxiliar	88310	SINAPI	PINTOR COM ENCARGOS COMPLEMENTARES	Livro SINAPI: Cálculos e Parâmetros	H	0,2359000	31,41	7,40
Insumo	00005318	SINAPI	DILUENTE AGUARRAS	Material	L	0,0135000	20,50	0,27
Insumo	00010481	SINAPI	VERNIZ MARITIMO PREMIUM PARA MADEIRA, COM FILTRO SOLAR, BRILHANTE, USO INTERNO E EXTERNO	Material	L	0,0902000	39,81	3,59

MO sem LS => 4,66      LS => 0,00      MO com LS => 4,66  
Valor do BDI => 3,37      Valor com BDI => 14,63

<b>12.1</b>	<b>Código</b>	<b>Banco</b>	<b>Descrição</b>	<b>Tipo</b>	<b>Und</b>	<b>Quant.</b>	<b>Valor Unit</b>	<b>Total</b>
Composição	270220	SEDOP	Limpeza geral e entrega da obra	0	m²	1,0000000	10,45	10,45
Composição Auxiliar	280026	SEDOP	SERVENTE COM ENCARGOS COMPLEMENTARES	0	h	0,4000000	26,13	10,45

MO sem LS => 6,55      LS => 0,00      MO com LS => 6,55  
Valor do BDI => 3,13      Valor com BDI => 13,58

**Composições Auxiliares**

	<b>Código</b>	<b>Banco</b>	<b>Descrição</b>	<b>Tipo</b>	<b>Und</b>	<b>Quant.</b>	<b>Valor Unit</b>	<b>Total</b>
Composição	88239	SINAPI	AJUDANTE DE CARPINTEIRO COM ENCARGOS COMPLEMENTARES	Livro SINAPI: Cálculos e Parâmetros	H	1,0000000	24,68	24,68
Composição Auxiliar	95309	SINAPI	CURSO DE CAPACITAÇÃO PARA AJUDANTE DE CARPINTEIRO (ENCARGOS COMPLEMENTARES) - HORISTA	Livro SINAPI: Cálculos e Parâmetros	H	1,0000000	0,21	0,21
Insumo	00043483	SINAPI	EPI - FAMILIA CARPINTEIRO DE FORMAS - HORISTA (ENCARGOS COMPLEMENTARES - COLETADO CAIXA)	Encargos Complementares	H	1,0000000	1,43	1,43
Insumo	00006117	SINAPI	CARPINTEIRO AUXILIAR (HORISTA)	Mão de Obra	H	1,0000000	14,85	14,85
Insumo	00043459	SINAPI	FERRAMENTAS - FAMILIA CARPINTEIRO DE FORMAS - HORISTA (ENCARGOS COMPLEMENTARES - COLETADO CAIXA)	Encargos Complementares	H	1,0000000	0,44	0,44
Insumo	00037373	SINAPI	SEGURO - HORISTA (COLETADO CAIXA - ENCARGOS COMPLEMENTARES)	Encargos Complementares	H	1,0000000	0,08	0,08
Insumo	00037370	SINAPI	ALIMENTACAO - HORISTA (COLETADO CAIXA - ENCARGOS COMPLEMENTARES)	Encargos Complementares	H	1,0000000	5,24	5,24
Insumo	00037371	SINAPI	TRANSPORTE - HORISTA (COLETADO CAIXA - ENCARGOS COMPLEMENTARES)	Encargos Complementares	H	1,0000000	1,00	1,00
Insumo	00037372	SINAPI	EXAMES - HORISTA (COLETADO CAIXA - ENCARGOS COMPLEMENTARES)	Encargos Complementares	H	1,0000000	1,43	1,43

MO sem LS => 15,06      LS => 0,00      MO com LS => 15,06



PREFEITURA MUNICIPAL DE BONITO  
SECRETARIA DE OBRAS E URBANISMO  
CNPJ: 05.149.083/0001-07

				Valor do BDI =>	7,40	Valor com BDI =>		32,08
	Código	Banco	Descrição	Tipo	Und	Quant.	Valor Unit	Total
Composição	280004	SEDOP	AJUDANTE DE PEDREIRO COM ENCARGOS COMPLEMENTARES	0	h	1,0000000	26,11	26,11
Composição Auxiliar	295312	SEDOP	CURSO DE CAPACITAÇÃO PARA AJUDANTE DE PEDREIRO (ENCARGOSCOMPLEMENTARES) - HORISTA	0	h	1,0000000	0,24	0,24
Insumo	EC434650	SEDOP	FERRAMENTAS - FAMILIA PEDREIRO - HORISTA(ENCARGOSCOMPLEMENTARES - COLETADO CAIXA)	Material	h	1,0000000	0,78	0,78
Insumo	EC373710	SEDOP	TRANSPORTE - HORISTA (ENCARGOS COMPLEMENTARES)(COLETADOCAIXA)	Material	h	1,0000000	1,00	1,00
Insumo	MO612700	SEDOP	AJUDANTE DE PEDREIRO	Mão de Obra	h	1,0000000	16,03	16,03
Insumo	EC373730	SEDOP	SEGURO - HORISTA (ENCARGOS COMPLEMENTARES) (COLETA CAIXA)	Material	h	1,0000000	0,08	0,08
Insumo	EC434890	SEDOP	EPI - FAMILIA PEDREIRO - HORISTA (ENCARGOS COMPLEMENTARES - COLETADO CAIXA)	Material	h	1,0000000	1,31	1,31
Insumo	EC373720	SEDOP	EXAMES - HORISTA (ENCARGOS COMPLEMENTARES) (COLETA CAIXA)	Material	h	1,0000000	1,43	1,43
Insumo	EC373700	SEDOP	ALIMENTACAO - HORISTA (ENCARGOS COMPLEMENTARES)(COLETADOCAIXA)	Material	h	1,0000000	5,24	5,24

MO sem LS => 16,27      LS => 0,00      MO com LS => 16,27  
Valor do BDI => 7,83      Valor com BDI => 33,94

	Código	Banco	Descrição	Tipo	Und	Quant.	Valor Unit	Total
Composição	87367	SINAPI	ARGAMASSA TRAÇO 1:1:6 (EM VOLUME DE CIMENTO, CAL E AREIA MÉDIA ÚMIDA) PARA EMBOÇO/MASSA ÚNICA/ASSENTAMENTO DE ALVENARIA DE VEDAÇÃO, PREPARO MANUAL. AF_08/2019	Argamassas	m³	1,0000000	949,57	949,57
Composição Auxiliar	88316	SINAPI	SERVENTE COM ENCARGOS COMPLEMENTARES	Livro SINAPI: Cálculos e Parâmetros	H	11,2300000	24,38	273,78
Insumo	00001106	SINAPI	CAL HIDRATADA CH-I PARA ARGAMASSAS	Material	KG	116,4000000	2,00	232,80
Insumo	00000370	SINAPI	AREIA MEDIA - POSTO JAZIDA/FORNECEDOR (RETIRADO NA JAZIDA, SEM TRANSPORTE)	Material	m³	1,1600000	120,00	139,20
Insumo	00001379	SINAPI	CIMENTO PORTLAND COMPOSTO CP II-32	Material	KG	261,8900000	1,16	303,79

MO sem LS => 164,29      LS => 0,00      MO com LS => 164,29  
Valor do BDI => 284,87      Valor com BDI => 1.234,44

	Código	Banco	Descrição	Tipo	Und	Quant.	Valor Unit	Total
Composição	87298	SINAPI	ARGAMASSA TRAÇO 1:3 (EM VOLUME DE CIMENTO E AREIA MÉDIA ÚMIDA) PARA CONTRAPISO, PREPARO MECÂNICO COM BETONEIRA 400 L. AF_08/2019	Argamassas	m³	1,0000000	941,79	941,79
Composição Auxiliar	88831	SINAPI	BETONEIRA CAPACIDADE NOMINAL DE 400 L, CAPACIDADE DE MISTURA 280 L, MOTOR ELÉTRICO TRIFÁSICO POTÊNCIA DE 2 CV, SEM CARREGADOR - CHI DIURNO. AF_05/2023	Custos Horários Produtivo e Improdutivo dos Equipamentos	CHI	3,3900000	0,48	1,62
Composição Auxiliar	88377	SINAPI	OPERADOR DE BETONEIRA ESTACIONÁRIA/MISTURADOR COM ENCARGOS COMPLEMENTARES	Livro SINAPI: Cálculos e Parâmetros	H	4,4200000	27,13	119,91

PREFEITURA MUNICIPAL DE BONITO  
SECRETARIA DE OBRAS E URBANISMO  
CNPJ: 05.149.083/0001-07

Composição Auxiliar	88830	SINAPI	BETONEIRA CAPACIDADE NOMINAL DE 400 L, CAPACIDADE DE MISTURA 280 L, MOTOR ELÉTRICO TRIFÁSICO POTÊNCIA DE 2 CV, SEM CARREGADOR - CHP DIURNO. AF_05/2023	Custos Horários Produtivo e Improdutivo dos Equipamentos	CHP	1,0300000	2,41	2,48	
Insumo	00001379	SINAPI	CIMENTO PORTLAND COMPOSTO CP II-32	Material	KG	573,6100000	1,16	665,38	
Insumo	00000370	SINAPI	AREIA MEDIA - POSTO JAZIDA/FORNECEDOR (RETIRADO NA JAZIDA, SEM TRANSPORTE)	Material	m³	1,2700000	120,00	152,40	
				MO sem LS =>	81,68	LS =>	0,00	MO com LS =>	81,68
				Valor do BDI =>	282,53			Valor com BDI =>	1.224,32

	Código	Banco	Descrição	Tipo	Und	Quant.	Valor Unit	Total	
Composição	87373	SINAPI	ARGAMASSA TRAÇO 1:4 (EM VOLUME DE CIMENTO E AREIA MÉDIA ÚMIDA) PARA CONTRAPISO, PREPARO MANUAL. AF_08/2019	Argamassas	m³	1,0000000	957,97	957,97	
Composição Auxiliar	88316	SINAPI	SERVENTE COM ENCARGOS COMPLEMENTARES	Livro SINAPI: Cálculos e Parâmetros	H	11,0200000	24,38	268,66	
Insumo	00001379	SINAPI	CIMENTO PORTLAND COMPOSTO CP II-32	Material	KG	454,5800000	1,16	527,31	
Insumo	00000370	SINAPI	AREIA MEDIA - POSTO JAZIDA/FORNECEDOR (RETIRADO NA JAZIDA, SEM TRANSPORTE)	Material	m³	1,3500000	120,00	162,00	
				MO sem LS =>	161,22	LS =>	0,00	MO com LS =>	161,22
				Valor do BDI =>	287,39			Valor com BDI =>	1.245,36

	Código	Banco	Descrição	Tipo	Und	Quant.	Valor Unit	Total	
Composição	280006	SEDOP	ARMADOR COM ENCARGOS COMPLEMENTARES	0	h	1,0000000	31,90	31,90	
Composição Auxiliar	295314	SEDOP	CURSO DE CAPACITAÇÃO PARA ARMADOR (ENCARGOSCOMPLEMENTARES) - HORISTA	0	h	1,0000000	0,26	0,26	
Insumo	EC434890	SEDOP	EPI - FAMILIA PEDREIRO - HORISTA (ENCARGOS COMPLEMENTARES - COLETADO CAIXA)	Material	h	1,0000000	1,31	1,31	
Insumo	MO378000	SEDOP	ARMADOR	Mão de Obra	h	1,0000000	21,80	21,80	
Insumo	EC434650	SEDOP	FERRAMENTAS - FAMILIA PEDREIRO - HORISTA(ENCARGOSCOMPLEMENTARES - COLETADO CAIXA)	Material	h	1,0000000	0,78	0,78	
Insumo	EC373720	SEDOP	EXAMES - HORISTA (ENCARGOS COMPLEMENTARES) (COLETA CAIXA)	Material	h	1,0000000	1,43	1,43	
Insumo	EC373730	SEDOP	SEGURO - HORISTA (ENCARGOS COMPLEMENTARES) (COLETA CAIXA)	Material	h	1,0000000	0,08	0,08	
Insumo	EC373700	SEDOP	ALIMENTACAO - HORISTA (ENCARGOS COMPLEMENTARES)(COLETADOCAIXA)	Material	h	1,0000000	5,24	5,24	
Insumo	EC373710	SEDOP	TRANSPORTE - HORISTA (ENCARGOS COMPLEMENTARES)(COLETADOCAIXA)	Material	h	1,0000000	1,00	1,00	
				MO sem LS =>	22,06	LS =>	0,00	MO com LS =>	22,06
				Valor do BDI =>	9,57			Valor com BDI =>	41,47

	Código	Banco	Descrição	Tipo	Und	Quant.	Valor Unit	Total
Composição	88247	SINAPI	AUXILIAR DE ELETRICISTA COM ENCARGOS COMPLEMENTARES	Livro SINAPI: Cálculos e Parâmetros	H	1,0000000	25,27	25,27

PREFEITURA MUNICIPAL DE BONITO  
SECRETARIA DE OBRAS E URBANISMO  
CNPJ: 05.149.083/0001-07

Composição Auxiliar	95316	SINAPI	CURSO DE CAPACITAÇÃO PARA AUXILIAR DE ELETRICISTA (ENCARGOS COMPLEMENTARES) - HORISTA	Livro SINAPI: Cálculos e Parâmetros	H	1,0000000	0,55	0,55
Insumo	00037370	SINAPI	ALIMENTACAO - HORISTA (COLETADO CAIXA - ENCARGOS COMPLEMENTARES)	Encargos Complementares	H	1,0000000	5,24	5,24
Insumo	00043484	SINAPI	EPI - FAMILIA ELETRICISTA - HORISTA (ENCARGOS COMPLEMENTARES - COLETADO CAIXA)	Encargos Complementares	H	1,0000000	1,26	1,26
Insumo	00037371	SINAPI	TRANSPORTE - HORISTA (COLETADO CAIXA - ENCARGOS COMPLEMENTARES)	Encargos Complementares	H	1,0000000	1,00	1,00
Insumo	00043460	SINAPI	FERRAMENTAS - FAMILIA ELETRICISTA - HORISTA (ENCARGOS COMPLEMENTARES - COLETADO CAIXA)	Encargos Complementares	H	1,0000000	0,86	0,86
Insumo	00037372	SINAPI	EXAMES - HORISTA (COLETADO CAIXA - ENCARGOS COMPLEMENTARES)	Encargos Complementares	H	1,0000000	1,43	1,43
Insumo	00037373	SINAPI	SEGURO - HORISTA (COLETADO CAIXA - ENCARGOS COMPLEMENTARES)	Encargos Complementares	H	1,0000000	0,08	0,08
Insumo	00000247	SINAPI	AJUDANTE DE ELETRICISTA (HORISTA)	Mão de Obra	H	1,0000000	14,85	14,85

MO sem LS => 15,40      LS => 0,00      MO com LS => 15,40  
Valor do BDI => 7,58      Valor com BDI => 32,85

	Código	Banco	Descrição	Tipo	Und	Quant.	Valor Unit	Total
Composição	280007	SEDOP	AUXILIAR DE ELETRICISTA COM ENCARGOS COMPLEMENTARES	0	h	1,0000000	26,52	26,52
Composição Auxiliar	295316	SEDOP	CURSO DE CAPACITAÇÃO PARA AUXILIAR DE ELETRICISTA (ENCARGOS COMPLEMENTARES) - HORISTA	0	h	1,0000000	0,62	0,62
Insumo	EC373700	SEDOP	ALIMENTACAO - HORISTA (ENCARGOS COMPLEMENTARES)(COLETADO CAIXA)	Material	h	1,0000000	5,24	5,24
Insumo	EC434600	SEDOP	FERRAMENTAS - FAMILIA ELETRICISTA - HORISTA (ENCARGOS COMPLEMENTARES - COLETADO CAIXA)	Material	h	1,0000000	0,86	0,86
Insumo	EC434840	SEDOP	EPI - FAMILIA ELETRICISTA - HORISTA (ENCARGOS COMPLEMENTARES - COLETADO CAIXA)	Material	h	1,0000000	1,26	1,26
Insumo	EC373720	SEDOP	EXAMES - HORISTA (ENCARGOS COMPLEMENTARES) (COLETA CAIXA)	Material	h	1,0000000	1,43	1,43
Insumo	EC373710	SEDOP	TRANSPORTE - HORISTA (ENCARGOS COMPLEMENTARES)(COLETADO CAIXA)	Material	h	1,0000000	1,00	1,00
Insumo	MO247000	SEDOP	AJUDANTE DE ELETRICISTA	Mão de Obra	h	1,0000000	16,03	16,03
Insumo	EC373730	SEDOP	SEGURO - HORISTA (ENCARGOS COMPLEMENTARES) (COLETA CAIXA)	Material	h	1,0000000	0,08	0,08

MO sem LS => 16,65      LS => 0,00      MO com LS => 16,65  
Valor do BDI => 7,95      Valor com BDI => 34,47

	Código	Banco	Descrição	Tipo	Und	Quant.	Valor Unit	Total
Composição	260765	SEDOP	Argamassa p/rejuntamento de blokret (1:7)	0	m³	1,0000000	485,61	485,61
Composição Auxiliar	280026	SEDOP	SERVENTE COM ENCARGOS COMPLEMENTARES	0	h	6,0000000	26,13	156,78
Composição Auxiliar	280022	SEDOP	OPERADOR DE BETONEIRA/MISTURADOR COM ENCARGOS COMPLEMENTARES	0	h	0,3100000	30,63	9,49
Insumo	J00005	SEDOP	Areia	Material	m³	1,2100000	87,44	105,80

PREFEITURA MUNICIPAL DE BONITO  
SECRETARIA DE OBRAS E URBANISMO  
CNPJ: 05.149.083/0001-07

Insumo	M00008	SEDOP	Betoneira eletrica - 320l	Equipamento	h	0,3100000	2,72	0,84
Insumo	J00003	SEDOP	Cimento	Material	SC	4,1600000	51,13	212,70

MO sem LS => 105,09      LS => 0,00      MO com LS => 105,09  
Valor do BDI => 145,68      Valor com BDI => 631,29

	Código	Banco	Descrição	Tipo	Und	Quant.	Valor Unit	Total
Composição	050038	SEDOP	Armação p/ concreto	0	kg	1,0000000	14,32	14,32
Composição Auxiliar	280026	SEDOP	SERVENTE COM ENCARGOS COMPLEMENTARES	0	h	0,1400000	26,13	3,65
Composição Auxiliar	280006	SEDOP	ARMADOR COM ENCARGOS COMPLEMENTARES	0	h	0,0800000	31,90	2,55
Insumo	D00043	SEDOP	Arame recozido No. 18	Material	kg	0,0250000	13,49	0,33
Insumo	D00425	SEDOP	Aço CA 50/60 - Preço médio	Material	kg	1,1000000	7,09	7,79

MO sem LS => 4,05      LS => 0,00      MO com LS => 4,05  
Valor do BDI => 4,29      Valor com BDI => 18,61

	Código	Banco	Descrição	Tipo	Und	Quant.	Valor Unit	Total
Composição	030011	SEDOP	Aterro incluindo carga, descarga, transporte e apiloamento	0	m³	1,0000000	156,75	156,75
Composição Auxiliar	280026	SEDOP	SERVENTE COM ENCARGOS COMPLEMENTARES	0	h	3,0000000	26,13	78,39
Insumo	J00001	SEDOP	Aterro arenoso	Material	m³	1,2500000	61,39	76,73
Insumo	M00006	SEDOP	Compactador de solo CM-13	Equipamento	h	0,3000000	5,45	1,63

MO sem LS => 49,14      LS => 0,00      MO com LS => 49,14  
Valor do BDI => 47,02      Valor com BDI => 203,77

	Código	Banco	Descrição	Tipo	Und	Quant.	Valor Unit	Total
Composição	88831	SINAPI	BETONEIRA CAPACIDADE NOMINAL DE 400 L, CAPACIDADE DE MISTURA 280 L, MOTOR ELÉTRICO TRIFÁSICO POTÊNCIA DE 2 CV, SEM CARREGADOR - CHI DIURNO. AF_05/2023	Custos Horários Produtivo e Improdutivo dos Equipamentos	CHI	1,0000000	0,48	0,48
Composição Auxiliar	88826	SINAPI	BETONEIRA CAPACIDADE NOMINAL DE 400 L, CAPACIDADE DE MISTURA 280 L, MOTOR ELÉTRICO TRIFÁSICO POTÊNCIA DE 2 CV, SEM CARREGADOR - DEPRECIAÇÃO. AF_05/2023	Depreciação, Juros, Impostos e Seguros, Manutenção e Materiais na Operação dos Equipamentos	H	1,0000000	0,39	0,39
Composição Auxiliar	88827	SINAPI	BETONEIRA CAPACIDADE NOMINAL DE 400 L, CAPACIDADE DE MISTURA 280 L, MOTOR ELÉTRICO TRIFÁSICO POTÊNCIA DE 2 CV, SEM CARREGADOR - JUROS. AF_05/2023	Depreciação, Juros, Impostos e Seguros, Manutenção e Materiais na Operação dos Equipamentos	H	1,0000000	0,09	0,09

MO sem LS => 0,00      LS => 0,00      MO com LS => 0,00  
Valor do BDI => 0,14      Valor com BDI => 0,62

	Código	Banco	Descrição	Tipo	Und	Quant.	Valor Unit	Total
--	--------	-------	-----------	------	-----	--------	------------	-------

PREFEITURA MUNICIPAL DE BONITO  
SECRETARIA DE OBRAS E URBANISMO  
CNPJ: 05.149.083/0001-07

Composição	88830	SINAPI	BETONEIRA CAPACIDADE NOMINAL DE 400 L, CAPACIDADE DE MISTURA 280 L, MOTOR ELÉTRICO TRIFÁSICO POTÊNCIA DE 2 CV, SEM CARREGADOR - CHP DIURNO. AF_05/2023	Custos Horários Produtivo e Improdutivo dos Equipamentos	CHP	1,0000000	2,41	2,41
Composição Auxiliar	88826	SINAPI	BETONEIRA CAPACIDADE NOMINAL DE 400 L, CAPACIDADE DE MISTURA 280 L, MOTOR ELÉTRICO TRIFÁSICO POTÊNCIA DE 2 CV, SEM CARREGADOR - DEPRECIAÇÃO. AF_05/2023	Depreciação, Juros, Impostos e Seguros, Manutenção e Materiais na Operação dos Equipamentos	H	1,0000000	0,39	0,39
Composição Auxiliar	88829	SINAPI	BETONEIRA CAPACIDADE NOMINAL DE 400 L, CAPACIDADE DE MISTURA 280 L, MOTOR ELÉTRICO TRIFÁSICO POTÊNCIA DE 2 CV, SEM CARREGADOR - MATERIAIS NA OPERAÇÃO. AF_05/2023	Depreciação, Juros, Impostos e Seguros, Manutenção e Materiais na Operação dos Equipamentos	H	1,0000000	1,51	1,51
Composição Auxiliar	88828	SINAPI	BETONEIRA CAPACIDADE NOMINAL DE 400 L, CAPACIDADE DE MISTURA 280 L, MOTOR ELÉTRICO TRIFÁSICO POTÊNCIA DE 2 CV, SEM CARREGADOR - MANUTENÇÃO. AF_05/2023	Depreciação, Juros, Impostos e Seguros, Manutenção e Materiais na Operação dos Equipamentos	H	1,0000000	0,42	0,42
Composição Auxiliar	88827	SINAPI	BETONEIRA CAPACIDADE NOMINAL DE 400 L, CAPACIDADE DE MISTURA 280 L, MOTOR ELÉTRICO TRIFÁSICO POTÊNCIA DE 2 CV, SEM CARREGADOR - JUROS. AF_05/2023	Depreciação, Juros, Impostos e Seguros, Manutenção e Materiais na Operação dos Equipamentos	H	1,0000000	0,09	0,09

MO sem LS => 0,00      LS => 0,00      MO com LS => 0,00  
Valor do BDI => 0,72      Valor com BDI => 3,13

	Código	Banco	Descrição	Tipo	Und	Quant.	Valor Unit	Total
Composição	88826	SINAPI	BETONEIRA CAPACIDADE NOMINAL DE 400 L, CAPACIDADE DE MISTURA 280 L, MOTOR ELÉTRICO TRIFÁSICO POTÊNCIA DE 2 CV, SEM CARREGADOR - DEPRECIAÇÃO. AF_05/2023	Depreciação, Juros, Impostos e Seguros, Manutenção e Materiais na Operação dos Equipamentos	H	1,0000000	0,39	0,39
Insumo	00010535	SINAPI	BETONEIRA, CAPACIDADE NOMINAL 400 L, CAPACIDADE DE MISTURA 280 L, MOTOR ELETRICO TRIFASICO 220/380 V, POTENCIA 2 CV, SEM CARREGADOR	Equipamento para Aquisição Permanente	UN	0,0000640	6.114,00	0,39

MO sem LS => 0,00      LS => 0,00      MO com LS => 0,00  
Valor do BDI => 0,11      Valor com BDI => 0,50

	Código	Banco	Descrição	Tipo	Und	Quant.	Valor Unit	Total
Composição	88827	SINAPI	BETONEIRA CAPACIDADE NOMINAL DE 400 L, CAPACIDADE DE MISTURA 280 L, MOTOR ELÉTRICO TRIFÁSICO POTÊNCIA DE 2 CV, SEM CARREGADOR - JUROS. AF_05/2023	Depreciação, Juros, Impostos e Seguros, Manutenção e Materiais na Operação dos Equipamentos	H	1,0000000	0,09	0,09
Insumo	00010535	SINAPI	BETONEIRA, CAPACIDADE NOMINAL 400 L, CAPACIDADE DE MISTURA 280 L, MOTOR ELETRICO TRIFASICO 220/380 V, POTENCIA 2 CV, SEM CARREGADOR	Equipamento para Aquisição Permanente	UN	0,0000148	6.114,00	0,09

MO sem LS => 0,00      LS => 0,00      MO com LS => 0,00  
Valor do BDI => 0,02      Valor com BDI => 0,11

	Código	Banco	Descrição	Tipo	Und	Quant.	Valor Unit	Total
Composição	88828	SINAPI	BETONEIRA CAPACIDADE NOMINAL DE 400 L, CAPACIDADE DE MISTURA 280 L, MOTOR ELÉTRICO TRIFÁSICO POTÊNCIA DE 2 CV, SEM CARREGADOR - MANUTENÇÃO. AF_05/2023	Depreciação, Juros, Impostos e Seguros, Manutenção e Materiais na Operação dos Equipamentos	H	1,0000000	0,42	0,42

PREFEITURA MUNICIPAL DE BONITO  
SECRETARIA DE OBRAS E URBANISMO  
CNPJ: 05.149.083/0001-07

Insumo	00010535	SINAPI	BETONEIRA, CAPACIDADE NOMINAL 400 L, CAPACIDADE DE MISTURA 280 L, MOTOR ELETRICO TRIFASICO 220/380 V, POTENCIA 2 CV, SEM CARREGADOR	Equipamento para Aquisição Permanente	UN	0,0000700	6.114,00	0,42		
					MO sem LS =>	0,00	LS =>	0,00	MO com LS =>	0,00
					Valor do BDI =>	0,12			Valor com BDI =>	0,54
	Código	Banco	Descrição	Tipo	Und	Quant.	Valor Unit	Total		
Composição	88829	SINAPI	BETONEIRA CAPACIDADE NOMINAL DE 400 L, CAPACIDADE DE MISTURA 280 L, MOTOR ELÉTRICO TRIFÁSICO POTÊNCIA DE 2 CV, SEM CARREGADOR - MATERIAIS NA OPERAÇÃO. AF_05/2023	Depreciação, Juros, Impostos e Seguros, Manutenção e Materiais na Operação dos Equipamentos	H	1,0000000	1,51	1,51		
Insumo	00002705	SINAPI	ENERGIA ELETRICA ATE 2000 KWH INDUSTRIAL, SEM DEMANDA	Franquia	KWH	1,2500000	1,21	1,51		
					MO sem LS =>	0,00	LS =>	0,00	MO com LS =>	0,00
					Valor do BDI =>	0,45			Valor com BDI =>	1,96
	Código	Banco	Descrição	Tipo	Und	Quant.	Valor Unit	Total		
Composição	040285	SEDOP	Baldrame em concreto simples com seixo inclusive forma madeira branca	0	m³	1,0000000	1.969,23	1.969,23		
Composição Auxiliar	050259	SEDOP	Concreto c/ seixo Fck= 20 MPA (incl. lançamento e adensamento)	0	m³	1,0000000	933,39	933,39		
Composição Auxiliar	050036	SEDOP	Forma c/ madeira branca (incl. desforma)	0	m²	6,0000000	172,64	1.035,84		
					MO sem LS =>	614,10	LS =>	0,00	MO com LS =>	614,10
					Valor do BDI =>	590,76			Valor com BDI =>	2.559,99
	Código	Banco	Descrição	Tipo	Und	Quant.	Valor Unit	Total		
Composição	280012	SEDOP	CALCETEIRO COM ENCARGOS COMPLEMENTARES	0	h	1,0000000	31,90	31,90		
Composição Auxiliar	295328	SEDOP	CURSO DE CAPACITAÇÃO PARA CALCETEIRO (ENCARGOSCOMPLEMENTARES) - HORISTA	0	h	1,0000000	0,26	0,26		
Insumo	MO475900	SEDOP	CALCETEIRO	Mão de Obra	h	1,0000000	21,80	21,80		
Insumo	EC373710	SEDOP	TRANSPORTE - HORISTA (ENCARGOS COMPLEMENTARES)(COLETADOCAIXA)	Material	h	1,0000000	1,00	1,00		
Insumo	EC434650	SEDOP	FERRAMENTAS - FAMILIA PEDREIRO - HORISTA(ENCARGOSCOMPLEMENTARES - COLETADO CAIXA)	Material	h	1,0000000	0,78	0,78		
Insumo	EC373730	SEDOP	SEGURO - HORISTA (ENCARGOS COMPLEMENTARES) (COLETA CAIXA)	Material	h	1,0000000	0,08	0,08		
Insumo	EC373700	SEDOP	ALIMENTACAO - HORISTA (ENCARGOS COMPLEMENTARES)(COLETADOCAIXA)	Material	h	1,0000000	5,24	5,24		
Insumo	EC373720	SEDOP	EXAMES - HORISTA (ENCARGOS COMPLEMENTARES) (COLETA CAIXA)	Material	h	1,0000000	1,43	1,43		
Insumo	EC434890	SEDOP	EPI - FAMILIA PEDREIRO - HORISTA (ENCARGOS COMPLEMENTARES - COLETADO CAIXA)	Material	h	1,0000000	1,31	1,31		
					MO sem LS =>	22,06	LS =>	0,00	MO com LS =>	22,06
					Valor do BDI =>	9,57			Valor com BDI =>	41,47
	Código	Banco	Descrição	Tipo	Und	Quant.	Valor Unit	Total		
Composição	280013	SEDOP	CARPINTEIRO COM ENCARGOS COMPLEMENTARES	0	h	1,0000000	31,75	31,75		

PREFEITURA MUNICIPAL DE BONITO  
SECRETARIA DE OBRAS E URBANISMO  
CNPJ: 05.149.083/0001-07

Composição Auxiliar	295329	SEDOP	CURSO DE CAPACITAÇÃO PARA CARPINTEIRO (ENCARGOS COMPLEMENTARES) - HORISTA	0	h	1,0000000	0,33	0,33
Insumo	EC434830	SEDOP	EPI - FAMILIA CARPINTEIRO DE FORMAS - HORISTA(ENCARGOS COMPLEMENTARES - COLETADO CAIXA)	Material	h	1,0000000	1,43	1,43
Insumo	EC373730	SEDOP	SEGURO - HORISTA (ENCARGOS COMPLEMENTARES) (COLETA CAIXA)	Material	h	1,0000000	0,08	0,08
Insumo	EC373700	SEDOP	ALIMENTACAO - HORISTA (ENCARGOS COMPLEMENTARES)(COLETADO CAIXA)	Material	h	1,0000000	5,24	5,24
Insumo	EC373710	SEDOP	TRANSPORTE - HORISTA (ENCARGOS COMPLEMENTARES)(COLETADO CAIXA)	Material	h	1,0000000	1,00	1,00
Insumo	EC373720	SEDOP	EXAMES - HORISTA (ENCARGOS COMPLEMENTARES) (COLETA CAIXA)	Material	h	1,0000000	1,43	1,43
Insumo	EC434590	SEDOP	FERRAMENTAS - FAMILIA CARPINTEIRO DE FORMAS - HORISTA(ENCARGOS COMPLEMENTARES - COLETADO CAIXA)	Material	h	1,0000000	0,44	0,44
Insumo	MO121400	SEDOP	CARPINTEIRO	Mão de Obra	h	1,0000000	21,80	21,80

MO sem LS => 22,13      LS => 0,00      MO com LS => 22,13  
Valor do BDI => 9,52      Valor com BDI => 41,27

	Código	Banco	Descrição	Tipo	Und	Quant.	Valor Unit	Total
Composição	88262	SINAPI	CARPINTEIRO DE FORMAS COM ENCARGOS COMPLEMENTARES	Livro SINAPI: Cálculos e Parâmetros	H	1,0000000	29,32	29,32
Composição Auxiliar	95330	SINAPI	CURSO DE CAPACITAÇÃO PARA CARPINTEIRO DE FÔRMAS (ENCARGOS COMPLEMENTARES) - HORISTA	Livro SINAPI: Cálculos e Parâmetros	H	1,0000000	0,22	0,22
Insumo	00001213	SINAPI	CARPINTEIRO DE FORMAS PARA CONCRETO (HORISTA)	Mão de Obra	H	1,0000000	19,48	19,48
Insumo	00037372	SINAPI	EXAMES - HORISTA (COLETADO CAIXA - ENCARGOS COMPLEMENTARES)	Encargos Complementares	H	1,0000000	1,43	1,43
Insumo	00043459	SINAPI	FERRAMENTAS - FAMILIA CARPINTEIRO DE FORMAS - HORISTA (ENCARGOS COMPLEMENTARES - COLETADO CAIXA)	Encargos Complementares	H	1,0000000	0,44	0,44
Insumo	00043483	SINAPI	EPI - FAMILIA CARPINTEIRO DE FORMAS - HORISTA (ENCARGOS COMPLEMENTARES - COLETADO CAIXA)	Encargos Complementares	H	1,0000000	1,43	1,43
Insumo	00037370	SINAPI	ALIMENTACAO - HORISTA (COLETADO CAIXA - ENCARGOS COMPLEMENTARES)	Encargos Complementares	H	1,0000000	5,24	5,24
Insumo	00037371	SINAPI	TRANSPORTE - HORISTA (COLETADO CAIXA - ENCARGOS COMPLEMENTARES)	Encargos Complementares	H	1,0000000	1,00	1,00
Insumo	00037373	SINAPI	SEGURO - HORISTA (COLETADO CAIXA - ENCARGOS COMPLEMENTARES)	Encargos Complementares	H	1,0000000	0,08	0,08

MO sem LS => 19,70      LS => 0,00      MO com LS => 19,70  
Valor do BDI => 8,79      Valor com BDI => 38,11

	Código	Banco	Descrição	Tipo	Und	Quant.	Valor Unit	Total
Composição	102486	SINAPI	CONCRETO FCK = 15MPA, TRAÇO 1:3,4:3,4 (EM MASSA SECA DE CIMENTO/ AREIA MÉDIA/ SEIXO ROLADO) - PREPARO MANUAL. AF_05/2021	Produção de Concreto	m³	1,0000000	692,52	692,52
Composição Auxiliar	88316	SINAPI	SERVENTE COM ENCARGOS COMPLEMENTARES	Livro SINAPI: Cálculos e Parâmetros	H	6,2383000	24,38	152,08
Insumo	00000370	SINAPI	AREIA MEDIA - POSTO JAZIDA/FORNECEDOR (RETIRADO NA JAZIDA, SEM TRANSPORTE)	Material	m³	0,8348000	120,00	100,17

PREFEITURA MUNICIPAL DE BONITO  
SECRETARIA DE OBRAS E URBANISMO  
CNPJ: 05.149.083/0001-07

Insumo	00001379	SINAPI	CIMENTO PORTLAND COMPOSTO CP II-32	Material	KG	283,3092000	1,16	328,63
Insumo	00004734	SINAPI	SEIXO ROLADO PARA APLICACAO EM CONCRETO (POSTO PEDREIRA/FORNECEDOR, SEM FRETE)	Material	m³	0,5946000	187,76	111,64

MO sem LS => 91,26      LS => 0,00      MO com LS => 91,26  
Valor do BDI => 207,75      Valor com BDI => 900,27

	Código	Banco	Descrição	Tipo	Und	Quant.	Valor Unit	Total
Composição	94963	SINAPI	CONCRETO FCK = 15MPa, TRAÇO 1:3,4:3,5 (EM MASSA SECA DE CIMENTO/ AREIA MÉDIA/ BRITA 1) - PREPARO MECÂNICO COM BETONEIRA 400 L. AF_05/2021	Produção de Concreto	m³	1,0000000	658,10	658,10
Composição Auxiliar	88830	SINAPI	BETONEIRA CAPACIDADE NOMINAL DE 400 L, CAPACIDADE DE MISTURA 280 L, MOTOR ELÉTRICO TRIFÁSICO POTÊNCIA DE 2 CV, SEM CARREGADOR - CHP DIURNO. AF_05/2023	Custos Horários Produtivo e Improdutivo dos Equipamentos	CHP	0,7563000	2,41	1,82
Composição Auxiliar	88316	SINAPI	SERVENTE COM ENCARGOS COMPLEMENTARES	Livro SINAPI: Cálculos e Parâmetros	H	2,3275000	24,38	56,74
Composição Auxiliar	88831	SINAPI	BETONEIRA CAPACIDADE NOMINAL DE 400 L, CAPACIDADE DE MISTURA 280 L, MOTOR ELÉTRICO TRIFÁSICO POTÊNCIA DE 2 CV, SEM CARREGADOR - CHI DIURNO. AF_05/2023	Custos Horários Produtivo e Improdutivo dos Equipamentos	CHI	0,7131000	0,48	0,34
Composição Auxiliar	88377	SINAPI	OPERADOR DE BETONEIRA ESTACIONÁRIA/MISTURADOR COM ENCARGOS COMPLEMENTARES	Livro SINAPI: Cálculos e Parâmetros	H	1,4695000	27,13	39,86
Insumo	00001379	SINAPI	CIMENTO PORTLAND COMPOSTO CP II-32	Material	KG	273,0630000	1,16	316,75
Insumo	00004721	SINAPI	PEDRA BRITADA N. 1 (9,5 A 19 MM) POSTO PEDREIRA/FORNECEDOR, SEM FRETE	Material	m³	0,5792000	252,15	146,04
Insumo	00000370	SINAPI	AREIA MEDIA - POSTO JAZIDA/FORNECEDOR (RETIRADO NA JAZIDA, SEM TRANSPORTE)	Material	m³	0,8046000	120,00	96,55

MO sem LS => 61,20      LS => 0,00      MO com LS => 61,20  
Valor do BDI => 197,43      Valor com BDI => 855,53

	Código	Banco	Descrição	Tipo	Und	Quant.	Valor Unit	Total
Composição	95309	SINAPI	CURSO DE CAPACITAÇÃO PARA AJUDANTE DE CARPINTEIRO (ENCARGOS COMPLEMENTARES) - HORISTA	Livro SINAPI: Cálculos e Parâmetros	H	1,0000000	0,21	0,21
Insumo	00006117	SINAPI	CARPINTEIRO AUXILIAR (HORISTA)	Mão de Obra	H	0,0147600	14,85	0,21

MO sem LS => 0,21      LS => 0,00      MO com LS => 0,21  
Valor do BDI => 0,06      Valor com BDI => 0,27

	Código	Banco	Descrição	Tipo	Und	Quant.	Valor Unit	Total
Composição	295312	SEDOP	CURSO DE CAPACITAÇÃO PARA AJUDANTE DE PEDREIRO (ENCARGOS COMPLEMENTARES) - HORISTA	0	h	1,0000000	0,24	0,24
Insumo	MO612700	SEDOP	AJUDANTE DE PEDREIRO	Mão de Obra	h	0,0155000	16,03	0,24

MO sem LS => 0,24      LS => 0,00      MO com LS => 0,24  
Valor do BDI => 0,07      Valor com BDI => 0,31

	Código	Banco	Descrição	Tipo	Und	Quant.	Valor Unit	Total
Composição	295314	SEDOP	CURSO DE CAPACITAÇÃO PARA ARMADOR (ENCARGOS COMPLEMENTARES) - HORISTA	0	h	1,0000000	0,26	0,26



PREFEITURA MUNICIPAL DE BONITO  
SECRETARIA DE OBRAS E URBANISMO  
CNPJ: 05.149.083/0001-07

Insumo	MO378000	SEDOP	ARMADOR	Mão de Obra	h	0,0121000	21,80	0,26		
					MO sem LS =>	0,26	LS =>	0,00	MO com LS =>	0,26
					Valor do BDI =>	0,07			Valor com BDI =>	0,33
	Código	Banco	Descrição	Tipo	Und	Quant.	Valor Unit	Total		
Composição	95316	SINAPI	CURSO DE CAPACITAÇÃO PARA AUXILIAR DE ELETRICISTA (ENCARGOS COMPLEMENTARES) - HORISTA	Livro SINAPI: Cálculos e Parâmetros	H	1,0000000	0,55	0,55		
Insumo	00000247	SINAPI	AJUDANTE DE ELETRICISTA (HORISTA)	Mão de Obra	H	0,0373200	14,85	0,55		
					MO sem LS =>	0,55	LS =>	0,00	MO com LS =>	0,55
					Valor do BDI =>	0,16			Valor com BDI =>	0,71
	Código	Banco	Descrição	Tipo	Und	Quant.	Valor Unit	Total		
Composição	295316	SEDOP	CURSO DE CAPACITAÇÃO PARA AUXILIAR DE ELETRICISTA (ENCARGOSCOMPLEMENTARES) - HORISTA	0	h	1,0000000	0,62	0,62		
Insumo	MO247000	SEDOP	AJUDANTE DE ELETRICISTA	Mão de Obra	h	0,0392000	16,03	0,62		
					MO sem LS =>	0,62	LS =>	0,00	MO com LS =>	0,62
					Valor do BDI =>	0,18			Valor com BDI =>	0,80
	Código	Banco	Descrição	Tipo	Und	Quant.	Valor Unit	Total		
Composição	295328	SEDOP	CURSO DE CAPACITAÇÃO PARA CALCETEIRO (ENCARGOSCOMPLEMENTARES) - HORISTA	0	h	1,0000000	0,26	0,26		
Insumo	MO475900	SEDOP	CALCETEIRO	Mão de Obra	h	0,0121000	21,80	0,26		
					MO sem LS =>	0,26	LS =>	0,00	MO com LS =>	0,26
					Valor do BDI =>	0,07			Valor com BDI =>	0,33
	Código	Banco	Descrição	Tipo	Und	Quant.	Valor Unit	Total		
Composição	295329	SEDOP	CURSO DE CAPACITAÇÃO PARA CARPINTEIRO (ENCARGOSCOMPLEMENTARES) - HORISTA	0	h	1,0000000	0,33	0,33		
Insumo	MO121400	SEDOP	CARPINTEIRO	Mão de Obra	h	0,0155000	21,80	0,33		
					MO sem LS =>	0,33	LS =>	0,00	MO com LS =>	0,33
					Valor do BDI =>	0,09			Valor com BDI =>	0,42
	Código	Banco	Descrição	Tipo	Und	Quant.	Valor Unit	Total		
Composição	95330	SINAPI	CURSO DE CAPACITAÇÃO PARA CARPINTEIRO DE FÔRMAS (ENCARGOS COMPLEMENTARES) - HORISTA	Livro SINAPI: Cálculos e Parâmetros	H	1,0000000	0,22	0,22		
Insumo	00001213	SINAPI	CARPINTEIRO DE FORMAS PARA CONCRETO (HORISTA)	Mão de Obra	H	0,0115400	19,48	0,22		
					MO sem LS =>	0,22	LS =>	0,00	MO com LS =>	0,22
					Valor do BDI =>	0,06			Valor com BDI =>	0,28
	Código	Banco	Descrição	Tipo	Und	Quant.	Valor Unit	Total		
Composição	95332	SINAPI	CURSO DE CAPACITAÇÃO PARA ELETRICISTA (ENCARGOS COMPLEMENTARES) - HORISTA	Livro SINAPI: Cálculos e Parâmetros	H	1,0000000	0,72	0,72		
Insumo	00002436	SINAPI	ELETRICISTA (HORISTA)	Mão de Obra	H	0,0373200	19,48	0,72		
					MO sem LS =>	0,72	LS =>	0,00	MO com LS =>	0,72
					Valor do BDI =>	0,21			Valor com BDI =>	0,93

PREFEITURA MUNICIPAL DE BONITO  
SECRETARIA DE OBRAS E URBANISMO  
CNPJ: 05.149.083/0001-07

	Código	Banco	Descrição	Tipo	Und	Quant.	Valor Unit	Total
Composição	295332	SEDOP	CURSO DE CAPACITAÇÃO PARA ELETRICISTA (ENCARGOS COMPLEMENTARES) - HORISTA	0	h	1,0000000	0,85	0,85
Insumo	MO243600	SEDOP	ELETRICISTA	Mão de Obra	h	0,0392000	21,80	0,85
					MO sem LS =>	0,85	LS =>	0,00
					Valor do BDI =>	0,25	MO com LS =>	0,85
							Valor com BDI =>	1,10
	Código	Banco	Descrição	Tipo	Und	Quant.	Valor Unit	Total
Composição	95401	SINAPI	CURSO DE CAPACITAÇÃO PARA ENCARREGADO GERAL (ENCARGOS COMPLEMENTARES) - HORISTA	Livro SINAPI: Cálculos e Parâmetros	H	1,0000000	0,45	0,45
Insumo	00004083	SINAPI	ENCARREGADO GERAL DE OBRAS (HORISTA)	Mão de Obra	H	0,0212000	21,58	0,45
					MO sem LS =>	0,45	LS =>	0,00
					Valor do BDI =>	0,13	MO com LS =>	0,45
							Valor com BDI =>	0,58
	Código	Banco	Descrição	Tipo	Und	Quant.	Valor Unit	Total
Composição	95402	SINAPI	CURSO DE CAPACITAÇÃO PARA ENGENHEIRO CIVIL DE OBRA JÚNIOR (ENCARGOS COMPLEMENTARES) - HORISTA	Livro SINAPI: Cálculos e Parâmetros	H	1,0000000	1,68	1,68
Insumo	00002706	SINAPI	ENGENHEIRO CIVIL DE OBRA JUNIOR (HORISTA)	Mão de Obra	H	0,0147600	114,36	1,68
					MO sem LS =>	1,68	LS =>	0,00
					Valor do BDI =>	0,50	MO com LS =>	1,68
							Valor com BDI =>	2,18
	Código	Banco	Descrição	Tipo	Und	Quant.	Valor Unit	Total
Composição	95390	SINAPI	CURSO DE CAPACITAÇÃO PARA JARDINEIRO (ENCARGOS COMPLEMENTARES) - HORISTA	Livro SINAPI: Cálculos e Parâmetros	H	1,0000000	0,07	0,07
Insumo	00044503	SINAPI	JARDINEIRO (HORISTA)	Mão de Obra	H	0,0050900	15,56	0,07
					MO sem LS =>	0,07	LS =>	0,00
					Valor do BDI =>	0,02	MO com LS =>	0,07
							Valor com BDI =>	0,09
	Código	Banco	Descrição	Tipo	Und	Quant.	Valor Unit	Total
Composição	95351	SINAPI	CURSO DE CAPACITAÇÃO PARA MOTORISTA OPERADOR DE MUNCK (ENCARGOS COMPLEMENTARES) - HORISTA	Livro SINAPI: Cálculos e Parâmetros	H	1,0000000	0,39	0,39
Insumo	00004096	SINAPI	MOTORISTA OPERADOR DE CAMINHAO COM MUNCK (HORISTA)	Mão de Obra	H	0,0163700	24,19	0,39
					MO sem LS =>	0,39	LS =>	0,00
					Valor do BDI =>	0,11	MO com LS =>	0,39
							Valor com BDI =>	0,50
	Código	Banco	Descrição	Tipo	Und	Quant.	Valor Unit	Total
Composição	95389	SINAPI	CURSO DE CAPACITAÇÃO PARA OPERADOR DE BETONEIRA ESTACIONÁRIA/MISTURADOR (ENCARGOS COMPLEMENTARES) - HORISTA	Livro SINAPI: Cálculos e Parâmetros	H	1,0000000	0,15	0,15
Insumo	00037666	SINAPI	OPERADOR DE BETONEIRA ESTACIONARIA / MISTURADOR (HORISTA)	Mão de Obra	H	0,0083100	18,33	0,15
					MO sem LS =>	0,15	LS =>	0,00
					Valor do BDI =>	0,04	MO com LS =>	0,15
							Valor com BDI =>	0,19
	Código	Banco	Descrição	Tipo	Und	Quant.	Valor Unit	Total

PREFEITURA MUNICIPAL DE BONITO  
SECRETARIA DE OBRAS E URBANISMO  
CNPJ: 05.149.083/0001-07

Composição	295389	SEDOP	CURSO DE CAPACITAÇÃO PARA OPERADOR DE BETONEIRAESTACIONÁRIA/MISTURADOR (ENCARGOS COMPLEMENTARES) - HORISTA	0	h	1,0000000	0,18	0,18
Insumo	MO376660	SEDOP	OPERADOR DE BETONEIRA / MISTURADOR	Mão de Obra	h	0,0087000	21,80	0,18

MO sem LS => 0,18      LS => 0,00      MO com LS => 0,18  
Valor do BDI => 0,05      Valor com BDI => 0,23

	Código	Banco	Descrição	Tipo	Und	Quant.	Valor Unit	Total
Composição	95358	SINAPI	CURSO DE CAPACITAÇÃO PARA OPERADOR DE GUINCHO (ENCARGOS COMPLEMENTARES) - HORISTA	Livro SINAPI: Cálculos e Parâmetros	H	1,0000000	0,30	0,30
Insumo	00004253	SINAPI	OPERADOR DE GUINCHO OU GUINCHEIRO (HORISTA)	Mão de Obra	H	0,0163700	18,33	0,30

MO sem LS => 0,30      LS => 0,00      MO com LS => 0,30  
Valor do BDI => 0,09      Valor com BDI => 0,39

	Código	Banco	Descrição	Tipo	Und	Quant.	Valor Unit	Total
Composição	95371	SINAPI	CURSO DE CAPACITAÇÃO PARA PEDREIRO (ENCARGOS COMPLEMENTARES) - HORISTA	Livro SINAPI: Cálculos e Parâmetros	H	1,0000000	0,41	0,41
Insumo	00004750	SINAPI	PEDREIRO (HORISTA)	Mão de Obra	H	0,0212000	19,48	0,41

MO sem LS => 0,41      LS => 0,00      MO com LS => 0,41  
Valor do BDI => 0,12      Valor com BDI => 0,53

	Código	Banco	Descrição	Tipo	Und	Quant.	Valor Unit	Total
Composição	295371	SEDOP	CURSO DE CAPACITAÇÃO PARA PEDREIRO (ENCARGOS COMPLEMENTARES) - HORISTA	0	h	1,0000000	0,48	0,48
Insumo	MO475000	SEDOP	PEDREIRO	Mão de Obra	h	0,0223000	21,80	0,48

MO sem LS => 0,48      LS => 0,00      MO com LS => 0,48  
Valor do BDI => 0,14      Valor com BDI => 0,62

	Código	Banco	Descrição	Tipo	Und	Quant.	Valor Unit	Total
Composição	95372	SINAPI	CURSO DE CAPACITAÇÃO PARA PINTOR (ENCARGOS COMPLEMENTARES) - HORISTA	Livro SINAPI: Cálculos e Parâmetros	H	1,0000000	0,28	0,28
Insumo	00004783	SINAPI	PINTOR (HORISTA)	Mão de Obra	H	0,0147600	19,48	0,28

MO sem LS => 0,28      LS => 0,00      MO com LS => 0,28  
Valor do BDI => 0,08      Valor com BDI => 0,36

	Código	Banco	Descrição	Tipo	Und	Quant.	Valor Unit	Total
Composição	295372	SEDOP	CURSO DE CAPACITAÇÃO PARA PINTOR (ENCARGOS COMPLEMENTARES) - HORISTA	0	h	1,0000000	0,33	0,33
Insumo	MO478300	SEDOP	PINTOR	Mão de Obra	h	0,0155000	21,80	0,33

MO sem LS => 0,33      LS => 0,00      MO com LS => 0,33  
Valor do BDI => 0,09      Valor com BDI => 0,42

	Código	Banco	Descrição	Tipo	Und	Quant.	Valor Unit	Total
Composição	95378	SINAPI	CURSO DE CAPACITAÇÃO PARA SERVENTE (ENCARGOS COMPLEMENTARES) - HORISTA	Livro SINAPI: Cálculos e Parâmetros	H	1,0000000	0,30	0,30

PREFEITURA MUNICIPAL DE BONITO  
SECRETARIA DE OBRAS E URBANISMO  
CNPJ: 05.149.083/0001-07

Insumo	00006111	SINAPI	SERVENTE DE OBRAS (HORISTA)	Mão de Obra	H	0,0212000	14,33	0,30	
				MO sem LS =>	0,30	LS =>	0,00	MO com LS =>	0,30
				Valor do BDI =>	0,09			Valor com BDI =>	0,39
	Código	Banco	Descrição	Tipo	Und	Quant.	Valor Unit	Total	
Composição	295378	SEDOP	CURSO DE CAPACITAÇÃO PARA SERVENTE (ENCARGOSCOMPLEMENTARES) - HORISTA	0	h	1,0000000	0,35	0,35	
Insumo	MO611100	SEDOP	SERVENTE	Mão de Obra	h	0,0223000	16,03	0,35	
				MO sem LS =>	0,35	LS =>	0,00	MO com LS =>	0,35
				Valor do BDI =>	0,10			Valor com BDI =>	0,45
	Código	Banco	Descrição	Tipo	Und	Quant.	Valor Unit	Total	
Composição	295379	SEDOP	CURSO DE CAPACITAÇÃO PARA SOLDADOR (ENCARGOSCOMPLEMENTARES) - HORISTA	0	h	1,0000000	0,26	0,26	
Insumo	MO616000	SEDOP	SOLDADOR	Mão de Obra	h	0,0121000	21,80	0,26	
				MO sem LS =>	0,26	LS =>	0,00	MO com LS =>	0,26
				Valor do BDI =>	0,07			Valor com BDI =>	0,33
	Código	Banco	Descrição	Tipo	Und	Quant.	Valor Unit	Total	
Composição	95385	SINAPI	CURSO DE CAPACITAÇÃO PARA TELHADISTA (ENCARGOS COMPLEMENTARES) - HORISTA	Livro SINAPI: Cálculos e Parâmetros	H	1,0000000	0,22	0,22	
Insumo	00012869	SINAPI	TELHADOR / TELHADISTA (HORISTA)	Mão de Obra	H	0,0115400	19,24	0,22	
				MO sem LS =>	0,22	LS =>	0,00	MO com LS =>	0,22
				Valor do BDI =>	0,06			Valor com BDI =>	0,28
	Código	Banco	Descrição	Tipo	Und	Quant.	Valor Unit	Total	
Composição	130507	SEDOP	Camada impermeabilizadora e=10cm c/ seixo	0	m²	1,0000000	83,08	83,08	
Composição Auxiliar	280026	SEDOP	SERVENTE COM ENCARGOS COMPLEMENTARES	0	h	0,8000000	26,13	20,90	
Composição Auxiliar	280023	SEDOP	PEDREIRO COM ENCARGOS COMPLEMENTARES	0	h	0,4000000	32,12	12,84	
Insumo	J00003	SEDOP	Cimento	Material	SC	0,4000000	51,13	20,45	
Insumo	J00007	SEDOP	Seixo lavado	Material	m³	0,1100000	207,07	22,77	
Insumo	J00005	SEDOP	Areia	Material	m³	0,0700000	87,44	6,12	
				MO sem LS =>	22,01	LS =>	0,00	MO com LS =>	22,01
				Valor do BDI =>	24,92			Valor com BDI =>	108,00
	Código	Banco	Descrição	Tipo	Und	Quant.	Valor Unit	Total	
Composição	050729	SEDOP	Concreto armado fck=20MPa c/ forma mad. branca (incl. lançamento eadensamento)	0	m³	1,0000000	4.150,67	4.150,67	
Composição Auxiliar	050259	SEDOP	Concreto c/ seixo Fck= 20 MPA (incl. lançamento e adensamento)	0	m³	1,0000000	933,39	933,39	
Composição Auxiliar	050038	SEDOP	Armação p/ concreto	0	kg	80,0000000	14,32	1.145,60	

PREFEITURA MUNICIPAL DE BONITO  
SECRETARIA DE OBRAS E URBANISMO  
CNPJ: 05.149.083/0001-07

Composição Auxiliar	050036 SEDOP	Forma c/ madeira branca (incl. desforma)	0	m²	12,0000000	172,64	2.071,68		
			MO sem LS =>	1.334,88	LS =>	0,00	MO com LS =>	1.334,88	
			Valor do BDI =>	1.245,20				Valor com BDI =>	5.395,87

	Código	Banco	Descrição	Tipo	Und	Quant.	Valor Unit	Total
Composição	050259	SEDOP	Concreto c/ seixo Fck= 20 MPA (incl. lançamento e adensamento)	0	m³	1,0000000	933,39	933,39
Composição Auxiliar	280023	SEDOP	PEDREIRO COM ENCARGOS COMPLEMENTARES	0	h	1,6500000	32,12	52,99
Composição Auxiliar	280022	SEDOP	OPERADOR DE BETONEIRA/MISTURADOR COM ENCARGOS COMPLEMENTARES	0	h	0,3900000	30,63	11,94
Composição Auxiliar	280026	SEDOP	SERVENTE COM ENCARGOS COMPLEMENTARES	0	h	10,5000000	26,13	274,36
Insumo	M00008	SEDOP	Betoneira eletrica - 320l	Equipamento	h	0,3900000	2,72	1,06
Insumo	M00013	SEDOP	Vibrador de imersão, diâmetro de ponteira 45mm, motor elétrico trifá potênciade2 cv	Equipamento	h	0,6500000	1,86	1,20
Insumo	J00007	SEDOP	Seixo lavado	Material	m³	0,8400000	207,07	173,93
Insumo	J00005	SEDOP	Areia	Material	m³	0,8500000	87,44	74,32
Insumo	J00003	SEDOP	Cimento	Material	SC	6,7200000	51,13	343,59

MO sem LS => 217,32      LS => 0,00      MO com LS => 217,32  
Valor do BDI => 280,01      Valor com BDI => 1.213,40

	Código	Banco	Descrição	Tipo	Und	Quant.	Valor Unit	Total
Composição	280014	SEDOP	ELETRICISTA COM ENCARGOS COMPLEMENTARES	0	h	1,0000000	32,52	32,52
Composição Auxiliar	295332	SEDOP	CURSO DE CAPACITAÇÃO PARA ELETRICISTA (ENCARGOS COMPLEMENTARES) - HORISTA	0	h	1,0000000	0,85	0,85
Insumo	EC434600	SEDOP	FERRAMENTAS - FAMILIA ELETRICISTA - HORISTA (ENCARGOS COMPLEMENTARES - COLETADO CAIXA)	Material	h	1,0000000	0,86	0,86
Insumo	EC373700	SEDOP	ALIMENTACAO - HORISTA (ENCARGOS COMPLEMENTARES)(COLETADO CAIXA)	Material	h	1,0000000	5,24	5,24
Insumo	EC373720	SEDOP	EXAMES - HORISTA (ENCARGOS COMPLEMENTARES) (COLETA CAIXA)	Material	h	1,0000000	1,43	1,43
Insumo	EC373730	SEDOP	SEGURO - HORISTA (ENCARGOS COMPLEMENTARES) (COLETA CAIXA)	Material	h	1,0000000	0,08	0,08
Insumo	EC373710	SEDOP	TRANSPORTE - HORISTA (ENCARGOS COMPLEMENTARES)(COLETADO CAIXA)	Material	h	1,0000000	1,00	1,00
Insumo	MO243600	SEDOP	ELETRICISTA	Mão de Obra	h	1,0000000	21,80	21,80
Insumo	EC434840	SEDOP	EPI - FAMILIA ELETRICISTA - HORISTA (ENCARGOS COMPLEMENTARES - COLETADO CAIXA)	Material	h	1,0000000	1,26	1,26

MO sem LS => 22,65      LS => 0,00      MO com LS => 22,65  
Valor do BDI => 9,75      Valor com BDI => 42,27

	Código	Banco	Descrição	Tipo	Und	Quant.	Valor Unit	Total
--	--------	-------	-----------	------	-----	--------	------------	-------

PREFEITURA MUNICIPAL DE BONITO  
SECRETARIA DE OBRAS E URBANISMO  
CNPJ: 05.149.083/0001-07

Composição	88264	SINAPI	ELETRICISTA COM ENCARGOS COMPLEMENTARES	Livro SINAPI: Cálculos e Parâmetros	H	1,0000000	30,07	30,07
Composição Auxiliar	95332	SINAPI	CURSO DE CAPACITAÇÃO PARA ELETRICISTA (ENCARGOS COMPLEMENTARES) - HORISTA	Livro SINAPI: Cálculos e Parâmetros	H	1,0000000	0,72	0,72
Insumo	00043484	SINAPI	EPI - FAMILIA ELETRICISTA - HORISTA (ENCARGOS COMPLEMENTARES - COLETADO CAIXA)	Encargos Complementares	H	1,0000000	1,26	1,26
Insumo	00037373	SINAPI	SEGURO - HORISTA (COLETADO CAIXA - ENCARGOS COMPLEMENTARES)	Encargos Complementares	H	1,0000000	0,08	0,08
Insumo	00043460	SINAPI	FERRAMENTAS - FAMILIA ELETRICISTA - HORISTA (ENCARGOS COMPLEMENTARES - COLETADO CAIXA)	Encargos Complementares	H	1,0000000	0,86	0,86
Insumo	00037370	SINAPI	ALIMENTACAO - HORISTA (COLETADO CAIXA - ENCARGOS COMPLEMENTARES)	Encargos Complementares	H	1,0000000	5,24	5,24
Insumo	00002436	SINAPI	ELETRICISTA (HORISTA)	Mão de Obra	H	1,0000000	19,48	19,48
Insumo	00037371	SINAPI	TRANSPORTE - HORISTA (COLETADO CAIXA - ENCARGOS COMPLEMENTARES)	Encargos Complementares	H	1,0000000	1,00	1,00
Insumo	00037372	SINAPI	EXAMES - HORISTA (COLETADO CAIXA - ENCARGOS COMPLEMENTARES)	Encargos Complementares	H	1,0000000	1,43	1,43

MO sem LS => 20,20      LS => 0,00      MO com LS => 20,20  
Valor do BDI => 9,02      Valor com BDI => 39,09

	Código	Banco	Descrição	Tipo	Und	Quant.	Valor Unit	Total
Composição	050036	SEDOP	Forma c/ madeira branca (incl. desforma)	0	m²	1,0000000	172,64	172,64
Composição Auxiliar	280026	SEDOP	SERVENTE COM ENCARGOS COMPLEMENTARES	0	h	0,8900000	26,13	23,25
Composição Auxiliar	280013	SEDOP	CARPINTEIRO COM ENCARGOS COMPLEMENTARES	0	h	2,3300000	31,75	73,97
Insumo	D00043	SEDOP	Arame recozido No. 18	Material	kg	0,0300000	13,49	0,40
Insumo	D00082	SEDOP	Prego 2"x11	Material	kg	0,3500000	20,36	7,12
Insumo	D00012	SEDOP	Ripão em madeira de lei 2"x1" serr.	Material	Dz	0,1400000	250,00	35,00
Insumo	D00016	SEDOP	Tábua de madeira branca 4m	Material	Dz	0,2300000	115,02	26,45
Insumo	D00281	SEDOP	Pernamanca 3" x 2" 4 m - madeira branca	Material	Dz	0,0300000	215,00	6,45

MO sem LS => 66,13      LS => 0,00      MO com LS => 66,13  
Valor do BDI => 51,79      Valor com BDI => 224,43

	Código	Banco	Descrição	Tipo	Und	Quant.	Valor Unit	Total
Composição	040025	SEDOP	Fundação corrida com seixo	0	m³	1,0000000	1.039,97	1.039,97
Composição Auxiliar	280026	SEDOP	SERVENTE COM ENCARGOS COMPLEMENTARES	0	h	16,0000000	26,13	418,08
Composição Auxiliar	280023	SEDOP	PEDREIRO COM ENCARGOS COMPLEMENTARES	0	h	2,0000000	32,12	64,24
Insumo	J00005	SEDOP	Areia	Material	m³	0,8800000	87,44	76,94
Insumo	J00003	SEDOP	Cimento	Material	SC	6,0000000	51,13	306,78

PREFEITURA MUNICIPAL DE BONITO  
SECRETARIA DE OBRAS E URBANISMO  
CNPJ: 05.149.083/0001-07

Insumo	J00007	SEDOP	Seixo lavado	Material	m³	0,8400000	207,07	173,93		
					MO sem LS =>	306,64	LS =>	0,00	MO com LS =>	306,64
					Valor do BDI =>	311,99			Valor com BDI =>	1.351,96
	Código	Banco	Descrição	Tipo	Und	Quant.	Valor Unit	Total		
Composição	93282	SINAPI	GUINCHO ELÉTRICO DE COLUNA, CAPACIDADE 400 KG, COM MOTO FREIO, MOTOR TRIFÁSICO DE 1,25 CV - CHI DIURNO. AF_03/2016	Custos Horários Produtivo e Improdutivo dos Equipamentos	CHI	1,0000000	27,76	27,76		
Composição Auxiliar	93278	SINAPI	GUINCHO ELÉTRICO DE COLUNA, CAPACIDADE 400 KG, COM MOTO FREIO, MOTOR TRIFÁSICO DE 1,25 CV - JUROS. AF_03/2016	Depreciação, Juros, Impostos e Seguros, Manutenção e Materiais na Operação dos Equipamentos	H	1,0000000	0,09	0,09		
Composição Auxiliar	93277	SINAPI	GUINCHO ELÉTRICO DE COLUNA, CAPACIDADE 400 KG, COM MOTO FREIO, MOTOR TRIFÁSICO DE 1,25 CV - DEPRECIAÇÃO. AF_03/2016	Depreciação, Juros, Impostos e Seguros, Manutenção e Materiais na Operação dos Equipamentos	H	1,0000000	0,39	0,39		
Composição Auxiliar	88295	SINAPI	OPERADOR DE GUINCHO COM ENCARGOS COMPLEMENTARES	Livro SINAPI: Cálculos e Parâmetros	H	1,0000000	27,28	27,28		
					MO sem LS =>	18,63	LS =>	0,00	MO com LS =>	18,63
					Valor do BDI =>	8,32			Valor com BDI =>	36,08
	Código	Banco	Descrição	Tipo	Und	Quant.	Valor Unit	Total		
Composição	93281	SINAPI	GUINCHO ELÉTRICO DE COLUNA, CAPACIDADE 400 KG, COM MOTO FREIO, MOTOR TRIFÁSICO DE 1,25 CV - CHP DIURNO. AF_03/2016	Custos Horários Produtivo e Improdutivo dos Equipamentos	CHP	1,0000000	29,06	29,06		
Composição Auxiliar	88295	SINAPI	OPERADOR DE GUINCHO COM ENCARGOS COMPLEMENTARES	Livro SINAPI: Cálculos e Parâmetros	H	1,0000000	27,28	27,28		
Composição Auxiliar	93279	SINAPI	GUINCHO ELÉTRICO DE COLUNA, CAPACIDADE 400 KG, COM MOTO FREIO, MOTOR TRIFÁSICO DE 1,25 CV - MANUTENÇÃO. AF_03/2016	Depreciação, Juros, Impostos e Seguros, Manutenção e Materiais na Operação dos Equipamentos	H	1,0000000	0,36	0,36		
Composição Auxiliar	93278	SINAPI	GUINCHO ELÉTRICO DE COLUNA, CAPACIDADE 400 KG, COM MOTO FREIO, MOTOR TRIFÁSICO DE 1,25 CV - JUROS. AF_03/2016	Depreciação, Juros, Impostos e Seguros, Manutenção e Materiais na Operação dos Equipamentos	H	1,0000000	0,09	0,09		
Composição Auxiliar	93277	SINAPI	GUINCHO ELÉTRICO DE COLUNA, CAPACIDADE 400 KG, COM MOTO FREIO, MOTOR TRIFÁSICO DE 1,25 CV - DEPRECIAÇÃO. AF_03/2016	Depreciação, Juros, Impostos e Seguros, Manutenção e Materiais na Operação dos Equipamentos	H	1,0000000	0,39	0,39		
Composição Auxiliar	93280	SINAPI	GUINCHO ELÉTRICO DE COLUNA, CAPACIDADE 400 KG, COM MOTO FREIO, MOTOR TRIFÁSICO DE 1,25 CV - MATERIAIS NA OPERAÇÃO. AF_03/2016	Depreciação, Juros, Impostos e Seguros, Manutenção e Materiais na Operação dos Equipamentos	H	1,0000000	0,94	0,94		
					MO sem LS =>	18,63	LS =>	0,00	MO com LS =>	18,63
					Valor do BDI =>	8,71			Valor com BDI =>	37,77
	Código	Banco	Descrição	Tipo	Und	Quant.	Valor Unit	Total		
Composição	93277	SINAPI	GUINCHO ELÉTRICO DE COLUNA, CAPACIDADE 400 KG, COM MOTO FREIO, MOTOR TRIFÁSICO DE 1,25 CV - DEPRECIAÇÃO. AF_03/2016	Depreciação, Juros, Impostos e Seguros, Manutenção e Materiais na Operação dos Equipamentos	H	1,0000000	0,39	0,39		
Insumo	00036487	SINAPI	GUINCHO ELETRICO DE COLUNA, CAPACIDADE 400 KG, COM MOTO FREIO, MOTOR TRIFASICO DE 1,25 CV	Equipamento para Aquisição Permanente	UN	0,0000640	6.093,98	0,39		
					MO sem LS =>	0,00	LS =>	0,00	MO com LS =>	0,00
					Valor do BDI =>	0,11			Valor com BDI =>	0,50

PREFEITURA MUNICIPAL DE BONITO  
SECRETARIA DE OBRAS E URBANISMO  
CNPJ: 05.149.083/0001-07

	Código	Banco	Descrição	Tipo	Und	Quant.	Valor Unit	Total
Composição	93278	SINAPI	GUINCHO ELÉTRICO DE COLUNA, CAPACIDADE 400 KG, COM MOTO FREIO, MOTOR TRIFÁSICO DE 1,25 CV - JUROS. AF_03/2016	Depreciação, Juros, Impostos e Seguros, Manutenção e Materiais na Operação dos Equipamentos	H	1,0000000	0,09	0,09
Insumo	00036487	SINAPI	GUINCHO ELETRICO DE COLUNA, CAPACIDADE 400 KG, COM MOTO FREIO, MOTOR TRIFASICO DE 1,25 CV	Equipamento para Aquisição Permanente	UN	0,0000148	6.093,98	0,09
					MO sem LS =>	0,00	LS =>	0,00
					Valor do BDI =>	0,02	MO com LS =>	0,00
							Valor com BDI =>	0,11
	Código	Banco	Descrição	Tipo	Und	Quant.	Valor Unit	Total
Composição	93279	SINAPI	GUINCHO ELÉTRICO DE COLUNA, CAPACIDADE 400 KG, COM MOTO FREIO, MOTOR TRIFÁSICO DE 1,25 CV - MANUTENÇÃO. AF_03/2016	Depreciação, Juros, Impostos e Seguros, Manutenção e Materiais na Operação dos Equipamentos	H	1,0000000	0,36	0,36
Insumo	00036487	SINAPI	GUINCHO ELETRICO DE COLUNA, CAPACIDADE 400 KG, COM MOTO FREIO, MOTOR TRIFASICO DE 1,25 CV	Equipamento para Aquisição Permanente	UN	0,0000600	6.093,98	0,36
					MO sem LS =>	0,00	LS =>	0,00
					Valor do BDI =>	0,10	MO com LS =>	0,00
							Valor com BDI =>	0,46
	Código	Banco	Descrição	Tipo	Und	Quant.	Valor Unit	Total
Composição	93280	SINAPI	GUINCHO ELÉTRICO DE COLUNA, CAPACIDADE 400 KG, COM MOTO FREIO, MOTOR TRIFÁSICO DE 1,25 CV - MATERIAIS NA OPERAÇÃO. AF_03/2016	Depreciação, Juros, Impostos e Seguros, Manutenção e Materiais na Operação dos Equipamentos	H	1,0000000	0,94	0,94
Insumo	00002705	SINAPI	ENERGIA ELETRICA ATE 2000 KWH INDUSTRIAL, SEM DEMANDA	Franquia	KWH	0,7800000	1,21	0,94
					MO sem LS =>	0,00	LS =>	0,00
					Valor do BDI =>	0,28	MO com LS =>	0,00
							Valor com BDI =>	1,22
	Código	Banco	Descrição	Tipo	Und	Quant.	Valor Unit	Total
Composição	5930	SINAPI	GUINDAUTO HIDRÁULICO, CAPACIDADE MÁXIMA DE CARGA 6200 KG, MOMENTO MÁXIMO DE CARGA 11,7 TM, ALCANCE MÁXIMO HORIZONTAL 9,70 M, INCLUSIVE CAMINHÃO TOCO PBT 16.000 KG, POTÊNCIA DE 189 CV - CHI DIURNO. AF_06/2014	Custos Horários Produtivo e Improdutivo dos Equipamentos	CHI	1,0000000	76,90	76,90
Composição Auxiliar	89260	SINAPI	GUINDAUTO HIDRÁULICO, CAPACIDADE MÁXIMA DE CARGA 6200 KG, MOMENTO MÁXIMO DE CARGA 11,7 TM, ALCANCE MÁXIMO HORIZONTAL 9,70 M, INCLUSIVE CAMINHÃO TOCO PBT 16.000 KG, POTÊNCIA DE 189 CV - JUROS. AF_06/2014	Depreciação, Juros, Impostos e Seguros, Manutenção e Materiais na Operação dos Equipamentos	H	1,0000000	10,63	10,63
Composição Auxiliar	88286	SINAPI	MOTORISTA OPERADOR DE MUNCK COM ENCARGOS COMPLEMENTARES	Livro SINAPI: Cálculos e Parâmetros	H	1,0000000	33,23	33,23
Composição Auxiliar	91466	SINAPI	GUINDAUTO HIDRÁULICO, CAPACIDADE MÁXIMA DE CARGA 6200 KG, MOMENTO MÁXIMO DE CARGA 11,7 TM, ALCANCE MÁXIMO HORIZONTAL 9,70 M, INCLUSIVE CAMINHÃO TOCO PBT 16.000 KG, POTÊNCIA DE 189 CV - IMPOSTOS E SEGUROS. AF_08/2015	Depreciação, Juros, Impostos e Seguros, Manutenção e Materiais na Operação dos Equipamentos	H	1,0000000	4,29	4,29



PREFEITURA MUNICIPAL DE BONITO  
SECRETARIA DE OBRAS E URBANISMO  
CNPJ: 05.149.083/0001-07

Composição Auxiliar	89259	SINAPI	GUINDAUTO HIDRÁULICO, CAPACIDADE MÁXIMA DE CARGA 6200 KG, MOMENTO MÁXIMO DE CARGA 11,7 TM, ALCANCE MÁXIMO HORIZONTAL 9,70 M, INCLUSIVE CAMINHÃO TOCO PBT 16.000 KG, POTÊNCIA DE 189 CV - DEPRECIÇÃO. AF_06/2014	Depreciação, Juros, Impostos e Seguros, Manutenção e Materiais na Operação dos Equipamentos	H	1,0000000	28,75	28,75
---------------------	-------	--------	---	---	---	-----------	-------	-------

MO sem LS => 24,58      LS => 0,00      MO com LS => 24,58  
Valor do BDI => 23,07      Valor com BDI => 99,97

	Código	Banco	Descrição	Tipo	Und	Quant.	Valor Unit	Total
Composição	5928	SINAPI	GUINDAUTO HIDRÁULICO, CAPACIDADE MÁXIMA DE CARGA 6200 KG, MOMENTO MÁXIMO DE CARGA 11,7 TM, ALCANCE MÁXIMO HORIZONTAL 9,70 M, INCLUSIVE CAMINHÃO TOCO PBT 16.000 KG, POTÊNCIA DE 189 CV - CHP DIURNO. AF_06/2014	Custos Horários Produtivo e Improdutivo dos Equipamentos	CHP	1,0000000	292,87	292,87
Composição Auxiliar	88286	SINAPI	MOTORISTA OPERADOR DE MUNCK COM ENCARGOS COMPLEMENTARES	Livro SINAPI: Cálculos e Parâmetros	H	1,0000000	33,23	33,23
Composição Auxiliar	89262	SINAPI	GUINDAUTO HIDRÁULICO, CAPACIDADE MÁXIMA DE CARGA 6200 KG, MOMENTO MÁXIMO DE CARGA 11,7 TM, ALCANCE MÁXIMO HORIZONTAL 9,70 M, INCLUSIVE CAMINHÃO TOCO PBT 16.000 KG, POTÊNCIA DE 189 CV - MANUTENÇÃO. AF_06/2014	Depreciação, Juros, Impostos e Seguros, Manutenção e Materiais na Operação dos Equipamentos	H	1,0000000	48,94	48,94
Composição Auxiliar	89260	SINAPI	GUINDAUTO HIDRÁULICO, CAPACIDADE MÁXIMA DE CARGA 6200 KG, MOMENTO MÁXIMO DE CARGA 11,7 TM, ALCANCE MÁXIMO HORIZONTAL 9,70 M, INCLUSIVE CAMINHÃO TOCO PBT 16.000 KG, POTÊNCIA DE 189 CV - JUROS. AF_06/2014	Depreciação, Juros, Impostos e Seguros, Manutenção e Materiais na Operação dos Equipamentos	H	1,0000000	10,63	10,63
Composição Auxiliar	91467	SINAPI	GUINDAUTO HIDRÁULICO, CAPACIDADE MÁXIMA DE CARGA 6200 KG, MOMENTO MÁXIMO DE CARGA 11,7 TM, ALCANCE MÁXIMO HORIZONTAL 9,70 M, INCLUSIVE CAMINHÃO TOCO PBT 16.000 KG, POTÊNCIA DE 189 CV - MATERIAIS NA OPERAÇÃO. AF_08/2015	Depreciação, Juros, Impostos e Seguros, Manutenção e Materiais na Operação dos Equipamentos	H	1,0000000	167,03	167,03
Composição Auxiliar	89259	SINAPI	GUINDAUTO HIDRÁULICO, CAPACIDADE MÁXIMA DE CARGA 6200 KG, MOMENTO MÁXIMO DE CARGA 11,7 TM, ALCANCE MÁXIMO HORIZONTAL 9,70 M, INCLUSIVE CAMINHÃO TOCO PBT 16.000 KG, POTÊNCIA DE 189 CV - DEPRECIÇÃO. AF_06/2014	Depreciação, Juros, Impostos e Seguros, Manutenção e Materiais na Operação dos Equipamentos	H	1,0000000	28,75	28,75
Composição Auxiliar	91466	SINAPI	GUINDAUTO HIDRÁULICO, CAPACIDADE MÁXIMA DE CARGA 6200 KG, MOMENTO MÁXIMO DE CARGA 11,7 TM, ALCANCE MÁXIMO HORIZONTAL 9,70 M, INCLUSIVE CAMINHÃO TOCO PBT 16.000 KG, POTÊNCIA DE 189 CV - IMPOSTOS E SEGUROS. AF_08/2015	Depreciação, Juros, Impostos e Seguros, Manutenção e Materiais na Operação dos Equipamentos	H	1,0000000	4,29	4,29

MO sem LS => 24,58      LS => 0,00      MO com LS => 24,58  
Valor do BDI => 87,86      Valor com BDI => 380,73

	Código	Banco	Descrição	Tipo	Und	Quant.	Valor Unit	Total
--	--------	-------	-----------	------	-----	--------	------------	-------

PREFEITURA MUNICIPAL DE BONITO  
SECRETARIA DE OBRAS E URBANISMO  
CNPJ: 05.149.083/0001-07

Composição	89259	SINAPI	GUINDAUTO HIDRÁULICO, CAPACIDADE MÁXIMA DE CARGA 6200 KG, MOMENTO MÁXIMO DE CARGA 11,7 TM, ALCANCE MÁXIMO HORIZONTAL 9,70 M, INCLUSIVE CAMINHÃO TOCO PBT 16.000 KG, POTÊNCIA DE 189 CV - DEPRECIÇÃO. AF_06/2014	Depreciação, Juros, Impostos e Seguros, Manutenção e Materiais na Operação dos Equipamentos	H	1,0000000	28,75	28,75
Insumo	00003363	SINAPI	GUINDAUTO HIDRAULICO, CAPACIDADE MAXIMA DE CARGA 6200 KG, MOMENTO MAXIMO DE CARGA 11,7 TM, ALCANCE MAXIMO HORIZONTAL 9,70 M, PARA MONTAGEM SOBRE CHASSI DE CAMINHAO PBT MINIMO 13000 KG (INCLUI MONTAGEM, NAO INCLUI CAMINHAO)	Equipamento para Aquisição Permanente	UN	0,0000551	143.750,00	7,92
Insumo	00037752	SINAPI	CAMINHAO TOCO, PESO BRUTO TOTAL 16000 KG, CARGA UTIL MAXIMA 11030 KG, DISTANCIA ENTRE EIXOS 5,41 M, POTENCIA 185 CV (INCLUI CABINE E CHASSI, NAO INCLUI CARROCERIA)	Equipamento para Aquisição Permanente	UN	0,0000343	607.297,27	20,83

MO sem LS => 0,00      LS => 0,00      MO com LS => 0,00  
Valor do BDI => 8,62      Valor com BDI => 37,37

	Código	Banco	Descrição	Tipo	Und	Quant.	Valor Unit	Total
Composição	91466	SINAPI	GUINDAUTO HIDRÁULICO, CAPACIDADE MÁXIMA DE CARGA 6200 KG, MOMENTO MÁXIMO DE CARGA 11,7 TM, ALCANCE MÁXIMO HORIZONTAL 9,70 M, INCLUSIVE CAMINHÃO TOCO PBT 16.000 KG, POTÊNCIA DE 189 CV - IMPOSTOS E SEGUROS. AF_08/2015	Depreciação, Juros, Impostos e Seguros, Manutenção e Materiais na Operação dos Equipamentos	H	1,0000000	4,29	4,29
Insumo	00003363	SINAPI	GUINDAUTO HIDRAULICO, CAPACIDADE MAXIMA DE CARGA 6200 KG, MOMENTO MAXIMO DE CARGA 11,7 TM, ALCANCE MAXIMO HORIZONTAL 9,70 M, PARA MONTAGEM SOBRE CHASSI DE CAMINHAO PBT MINIMO 13000 KG (INCLUI MONTAGEM, NAO INCLUI CAMINHAO)	Equipamento para Aquisição Permanente	UN	0,0000058	143.750,00	0,83
Insumo	00037752	SINAPI	CAMINHAO TOCO, PESO BRUTO TOTAL 16000 KG, CARGA UTIL MAXIMA 11030 KG, DISTANCIA ENTRE EIXOS 5,41 M, POTENCIA 185 CV (INCLUI CABINE E CHASSI, NAO INCLUI CARROCERIA)	Equipamento para Aquisição Permanente	UN	0,0000057	607.297,27	3,46

MO sem LS => 0,00      LS => 0,00      MO com LS => 0,00  
Valor do BDI => 1,28      Valor com BDI => 5,57

	Código	Banco	Descrição	Tipo	Und	Quant.	Valor Unit	Total
Composição	89260	SINAPI	GUINDAUTO HIDRÁULICO, CAPACIDADE MÁXIMA DE CARGA 6200 KG, MOMENTO MÁXIMO DE CARGA 11,7 TM, ALCANCE MÁXIMO HORIZONTAL 9,70 M, INCLUSIVE CAMINHÃO TOCO PBT 16.000 KG, POTÊNCIA DE 189 CV - JUROS. AF_06/2014	Depreciação, Juros, Impostos e Seguros, Manutenção e Materiais na Operação dos Equipamentos	H	1,0000000	10,63	10,63
Insumo	00003363	SINAPI	GUINDAUTO HIDRAULICO, CAPACIDADE MAXIMA DE CARGA 6200 KG, MOMENTO MAXIMO DE CARGA 11,7 TM, ALCANCE MAXIMO HORIZONTAL 9,70 M, PARA MONTAGEM SOBRE CHASSI DE CAMINHAO PBT MINIMO 13000 KG (INCLUI MONTAGEM, NAO INCLUI CAMINHAO)	Equipamento para Aquisição Permanente	UN	0,0000144	143.750,00	2,07

PREFEITURA MUNICIPAL DE BONITO  
SECRETARIA DE OBRAS E URBANISMO  
CNPJ: 05.149.083/0001-07

Insumo	00037752	SINAPI	CAMINHAO TOCO, PESO BRUTO TOTAL 16000 KG, CARGA UTIL MAXIMA 11030 KG, DISTANCIA ENTRE EIXOS 5,41 M, POTENCIA 185 CV (INCLUI CABINE E CHASSI, NAO INCLUI CARROCERIA)	Equipamento para Aquisição Permanente	UN	0,0000141	607.297,27	8,56
--------	----------	--------	---	---------------------------------------	----	-----------	------------	------

MO sem LS => 0,00      LS => 0,00      MO com LS => 0,00  
Valor do BDI => 3,18      Valor com BDI => 13,81

	Código	Banco	Descrição	Tipo	Und	Quant.	Valor Unit	Total
Composição	89262	SINAPI	GUINDAUTO HIDRÁULICO, CAPACIDADE MÁXIMA DE CARGA 6200 KG, MOMENTO MÁXIMO DE CARGA 11,7 TM, ALCANCE MÁXIMO HORIZONTAL 9,70 M, INCLUSIVE CAMINHÃO TOCO PBT 16.000 KG, POTÊNCIA DE 189 CV - MANUTENÇÃO. AF_06/2014	Depreciação, Juros, Impostos e Seguros, Manutenção e Materiais na Operação dos Equipamentos	H	1,0000000	48,94	48,94
Insumo	00003363	SINAPI	GUINDAUTO HIDRAULICO, CAPACIDADE MAXIMA DE CARGA 6200 KG, MOMENTO MAXIMO DE CARGA 11,7 TM, ALCANCE MAXIMO HORIZONTAL 9,70 M, PARA MONTAGEM SOBRE CHASSI DE CAMINHAO PBT MINIMO 13000 KG (INCLUI MONTAGEM, NAO INCLUI CAMINHAO)	Equipamento para Aquisição Permanente	UN	0,0000689	143.750,00	9,90
Insumo	00037752	SINAPI	CAMINHAO TOCO, PESO BRUTO TOTAL 16000 KG, CARGA UTIL MAXIMA 11030 KG, DISTANCIA ENTRE EIXOS 5,41 M, POTENCIA 185 CV (INCLUI CABINE E CHASSI, NAO INCLUI CARROCERIA)	Equipamento para Aquisição Permanente	UN	0,0000643	607.297,27	39,04

MO sem LS => 0,00      LS => 0,00      MO com LS => 0,00  
Valor do BDI => 14,68      Valor com BDI => 63,62

	Código	Banco	Descrição	Tipo	Und	Quant.	Valor Unit	Total
Composição	91467	SINAPI	GUINDAUTO HIDRÁULICO, CAPACIDADE MÁXIMA DE CARGA 6200 KG, MOMENTO MÁXIMO DE CARGA 11,7 TM, ALCANCE MÁXIMO HORIZONTAL 9,70 M, INCLUSIVE CAMINHÃO TOCO PBT 16.000 KG, POTÊNCIA DE 189 CV - MATERIAIS NA OPERAÇÃO. AF_08/2015	Depreciação, Juros, Impostos e Seguros, Manutenção e Materiais na Operação dos Equipamentos	H	1,0000000	167,03	167,03
Insumo	00004221	SINAPI	OLEO DIESEL COMBUSTIVEL COMUM METROPOLITANO S-10 OU S-500	Material	L	26,4300000	6,32	167,03

MO sem LS => 0,00      LS => 0,00      MO com LS => 0,00  
Valor do BDI => 50,10      Valor com BDI => 217,13

	Código	Banco	Descrição	Tipo	Und	Quant.	Valor Unit	Total
Composição	88441	SINAPI	JARDINEIRO COM ENCARGOS COMPLEMENTARES	Livro SINAPI: Cálculos e Parâmetros	H	1,0000000	25,47	25,47
Composição Auxiliar	95390	SINAPI	CURSO DE CAPACITAÇÃO PARA JARDINEIRO (ENCARGOS COMPLEMENTARES) - HORISTA	Livro SINAPI: Cálculos e Parâmetros	H	1,0000000	0,07	0,07
Insumo	00037373	SINAPI	SEGURO - HORISTA (COLETADO CAIXA - ENCARGOS COMPLEMENTARES)	Encargos Complementares	H	1,0000000	0,08	0,08
Insumo	00044503	SINAPI	JARDINEIRO (HORISTA)	Mão de Obra	H	1,0000000	15,56	15,56
Insumo	00037370	SINAPI	ALIMENTACAO - HORISTA (COLETADO CAIXA - ENCARGOS COMPLEMENTARES)	Encargos Complementares	H	1,0000000	5,24	5,24
Insumo	00043489	SINAPI	EPI - FAMILIA PEDREIRO - HORISTA (ENCARGOS COMPLEMENTARES - COLETADO CAIXA)	Encargos Complementares	H	1,0000000	1,31	1,31

PREFEITURA MUNICIPAL DE BONITO  
SECRETARIA DE OBRAS E URBANISMO  
CNPJ: 05.149.083/0001-07

Insumo	00043465	SINAPI	FERRAMENTAS - FAMILIA PEDREIRO - HORISTA (ENCARGOS COMPLEMENTARES - COLETADO CAIXA)	Encargos Complementares	H	1,0000000	0,78	0,78	
Insumo	00037372	SINAPI	EXAMES - HORISTA (COLETADO CAIXA - ENCARGOS COMPLEMENTARES)	Encargos Complementares	H	1,0000000	1,43	1,43	
Insumo	00037371	SINAPI	TRANSPORTE - HORISTA (COLETADO CAIXA - ENCARGOS COMPLEMENTARES)	Encargos Complementares	H	1,0000000	1,00	1,00	
				MO sem LS =>	15,63	LS =>	0,00	MO com LS =>	15,63
				Valor do BDI =>	7,64			Valor com BDI =>	33,11

	Código	Banco	Descrição	Tipo	Und	Quant.	Valor Unit	Total	
Composição	88286	SINAPI	MOTORISTA OPERADOR DE MUNCK COM ENCARGOS COMPLEMENTARES	Livro SINAPI: Cálculos e Parâmetros	H	1,0000000	33,23	33,23	
Composição Auxiliar	95351	SINAPI	CURSO DE CAPACITAÇÃO PARA MOTORISTA OPERADOR DE MUNCK (ENCARGOS COMPLEMENTARES) - HORISTA	Livro SINAPI: Cálculos e Parâmetros	H	1,0000000	0,39	0,39	
Insumo	00004096	SINAPI	MOTORISTA OPERADOR DE CAMINHAO COM MUNCK (HORISTA)	Mão de Obra	H	1,0000000	24,19	24,19	
Insumo	00043488	SINAPI	EPI - FAMILIA OPERADOR ESCAVADEIRA - HORISTA (ENCARGOS COMPLEMENTARES - COLETADO CAIXA)	Encargos Complementares	H	1,0000000	0,89	0,89	
Insumo	00037371	SINAPI	TRANSPORTE - HORISTA (COLETADO CAIXA - ENCARGOS COMPLEMENTARES)	Encargos Complementares	H	1,0000000	1,00	1,00	
Insumo	00037373	SINAPI	SEGURO - HORISTA (COLETADO CAIXA - ENCARGOS COMPLEMENTARES)	Encargos Complementares	H	1,0000000	0,08	0,08	
Insumo	00043464	SINAPI	FERRAMENTAS - FAMILIA OPERADOR ESCAVADEIRA - HORISTA (ENCARGOS COMPLEMENTARES - COLETADO CAIXA)	Encargos Complementares	H	1,0000000	0,01	0,01	
Insumo	00037372	SINAPI	EXAMES - HORISTA (COLETADO CAIXA - ENCARGOS COMPLEMENTARES)	Encargos Complementares	H	1,0000000	1,43	1,43	
Insumo	00037370	SINAPI	ALIMENTACAO - HORISTA (COLETADO CAIXA - ENCARGOS COMPLEMENTARES)	Encargos Complementares	H	1,0000000	5,24	5,24	
				MO sem LS =>	24,58	LS =>	0,00	MO com LS =>	24,58
				Valor do BDI =>	9,96			Valor com BDI =>	43,19

	Código	Banco	Descrição	Tipo	Und	Quant.	Valor Unit	Total
Composição	88377	SINAPI	OPERADOR DE BETONEIRA ESTACIONÁRIA/MISTURADOR COM ENCARGOS COMPLEMENTARES	Livro SINAPI: Cálculos e Parâmetros	H	1,0000000	27,13	27,13
Composição Auxiliar	95389	SINAPI	CURSO DE CAPACITAÇÃO PARA OPERADOR DE BETONEIRA ESTACIONÁRIA/MISTURADOR (ENCARGOS COMPLEMENTARES) - HORISTA	Livro SINAPI: Cálculos e Parâmetros	H	1,0000000	0,15	0,15
Insumo	00037373	SINAPI	SEGURO - HORISTA (COLETADO CAIXA - ENCARGOS COMPLEMENTARES)	Encargos Complementares	H	1,0000000	0,08	0,08
Insumo	00037371	SINAPI	TRANSPORTE - HORISTA (COLETADO CAIXA - ENCARGOS COMPLEMENTARES)	Encargos Complementares	H	1,0000000	1,00	1,00
Insumo	00037370	SINAPI	ALIMENTACAO - HORISTA (COLETADO CAIXA - ENCARGOS COMPLEMENTARES)	Encargos Complementares	H	1,0000000	5,24	5,24
Insumo	00043464	SINAPI	FERRAMENTAS - FAMILIA OPERADOR ESCAVADEIRA - HORISTA (ENCARGOS COMPLEMENTARES - COLETADO CAIXA)	Encargos Complementares	H	1,0000000	0,01	0,01
Insumo	00037666	SINAPI	OPERADOR DE BETONEIRA ESTACIONARIA / MISTURADOR (HORISTA)	Mão de Obra	H	1,0000000	18,33	18,33
Insumo	00043488	SINAPI	EPI - FAMILIA OPERADOR ESCAVADEIRA - HORISTA (ENCARGOS COMPLEMENTARES - COLETADO CAIXA)	Encargos Complementares	H	1,0000000	0,89	0,89

PREFEITURA MUNICIPAL DE BONITO  
SECRETARIA DE OBRAS E URBANISMO  
CNPJ: 05.149.083/0001-07

Insumo	00037372	SINAPI	EXAMES - HORISTA (COLETADO CAIXA - ENCARGOS COMPLEMENTARES)	Encargos Complementares	H	1,0000000	1,43	1,43	
				MO sem LS =>	18,48	LS =>	0,00	MO com LS =>	18,48
				Valor do BDI =>	8,13			Valor com BDI =>	35,26

	Código	Banco	Descrição	Tipo	Und	Quant.	Valor Unit	Total	
Composição	280022	SEDOP	OPERADOR DE BETONEIRA/MISTURADOR COM ENCARGOSCOMPLEMENTARES	0	h	1,0000000	30,63	30,63	
Composição Auxiliar	295389	SEDOP	CURSO DE CAPACITAÇÃO PARA OPERADOR DE BETONEIRAESTACIONÁRIA/MISTURADOR (ENCARGOS COMPLEMENTARES) -HORISTA	0	h	1,0000000	0,18	0,18	
Insumo	EC373700	SEDOP	ALIMENTACAO - HORISTA (ENCARGOS COMPLEMENTARES)(COLETADOCAIXA)	Material	h	1,0000000	5,24	5,24	
Insumo	EC373720	SEDOP	EXAMES - HORISTA (ENCARGOS COMPLEMENTARES) (COLETA CAIXA)	Material	h	1,0000000	1,43	1,43	
Insumo	MO376660	SEDOP	OPERADOR DE BETONEIRA /MISTURADOR	Mão de Obra	h	1,0000000	21,80	21,80	
Insumo	EC434880	SEDOP	EPI - FAMILIA OPERADOR ESCAVADEIRA - HORISTA(ENCARGOSCOMPLEMENTARES - COLETADO CAIXA)	Material	h	1,0000000	0,89	0,89	
Insumo	EC434640	SEDOP	FERRAMENTAS - FAMILIA OPERADOR ESCAVADEIRA - HORISTA(ENCARGOS COMPLEMENTARES - COLETADO CAIXA)	Material	h	1,0000000	0,01	0,01	
Insumo	EC373730	SEDOP	SEGURO - HORISTA (ENCARGOS COMPLEMENTARES) (COLETA CAIXA)	Material	h	1,0000000	0,08	0,08	
Insumo	EC373710	SEDOP	TRANSPORTE - HORISTA (ENCARGOS COMPLEMENTARES)(COLETADOCAIXA)	Material	h	1,0000000	1,00	1,00	
				MO sem LS =>	21,98	LS =>	0,00	MO com LS =>	21,98
				Valor do BDI =>	9,18			Valor com BDI =>	39,81

	Código	Banco	Descrição	Tipo	Und	Quant.	Valor Unit	Total	
Composição	88295	SINAPI	OPERADOR DE GUINCHO COM ENCARGOS COMPLEMENTARES	Livro SINAPI: Cálculos e Parâmetros	H	1,0000000	27,28	27,28	
Composição Auxiliar	95358	SINAPI	CURSO DE CAPACITAÇÃO PARA OPERADOR DE GUINCHO (ENCARGOS COMPLEMENTARES) - HORISTA	Livro SINAPI: Cálculos e Parâmetros	H	1,0000000	0,30	0,30	
Insumo	00043488	SINAPI	EPI - FAMILIA OPERADOR ESCAVADEIRA - HORISTA (ENCARGOS COMPLEMENTARES - COLETADO CAIXA)	Encargos Complementares	H	1,0000000	0,89	0,89	
Insumo	00043464	SINAPI	FERRAMENTAS - FAMILIA OPERADOR ESCAVADEIRA - HORISTA (ENCARGOS COMPLEMENTARES - COLETADO CAIXA)	Encargos Complementares	H	1,0000000	0,01	0,01	
Insumo	00037373	SINAPI	SEGURO - HORISTA (COLETADO CAIXA - ENCARGOS COMPLEMENTARES)	Encargos Complementares	H	1,0000000	0,08	0,08	
Insumo	00037372	SINAPI	EXAMES - HORISTA (COLETADO CAIXA - ENCARGOS COMPLEMENTARES)	Encargos Complementares	H	1,0000000	1,43	1,43	
Insumo	00037370	SINAPI	ALIMENTACAO - HORISTA (COLETADO CAIXA - ENCARGOS COMPLEMENTARES)	Encargos Complementares	H	1,0000000	5,24	5,24	
Insumo	00004253	SINAPI	OPERADOR DE GUINCHO OU GUINCHEIRO (HORISTA)	Mão de Obra	H	1,0000000	18,33	18,33	
Insumo	00037371	SINAPI	TRANSPORTE - HORISTA (COLETADO CAIXA - ENCARGOS COMPLEMENTARES)	Encargos Complementares	H	1,0000000	1,00	1,00	
				MO sem LS =>	18,63	LS =>	0,00	MO com LS =>	18,63
				Valor do BDI =>	8,18			Valor com BDI =>	35,46

PREFEITURA MUNICIPAL DE BONITO  
SECRETARIA DE OBRAS E URBANISMO  
CNPJ: 05.149.083/0001-07

	Código	Banco	Descrição	Tipo	Und	Quant.	Valor Unit	Total
Composição	88309	SINAPI	PEDREIRO COM ENCARGOS COMPLEMENTARES	Livro SINAPI: Cálculos e Parâmetros	H	1,0000000	29,73	29,73
Composição Auxiliar	95371	SINAPI	CURSO DE CAPACITAÇÃO PARA PEDREIRO (ENCARGOS COMPLEMENTARES) - HORISTA	Livro SINAPI: Cálculos e Parâmetros	H	1,0000000	0,41	0,41
Insumo	00004750	SINAPI	PEDREIRO (HORISTA)	Mão de Obra	H	1,0000000	19,48	19,48
Insumo	00043489	SINAPI	EPI - FAMILIA PEDREIRO - HORISTA (ENCARGOS COMPLEMENTARES - COLETADO CAIXA)	Encargos Complementares	H	1,0000000	1,31	1,31
Insumo	00037371	SINAPI	TRANSPORTE - HORISTA (COLETADO CAIXA - ENCARGOS COMPLEMENTARES)	Encargos Complementares	H	1,0000000	1,00	1,00
Insumo	00037370	SINAPI	ALIMENTACAO - HORISTA (COLETADO CAIXA - ENCARGOS COMPLEMENTARES)	Encargos Complementares	H	1,0000000	5,24	5,24
Insumo	00037373	SINAPI	SEGURO - HORISTA (COLETADO CAIXA - ENCARGOS COMPLEMENTARES)	Encargos Complementares	H	1,0000000	0,08	0,08
Insumo	00043465	SINAPI	FERRAMENTAS - FAMILIA PEDREIRO - HORISTA (ENCARGOS COMPLEMENTARES - COLETADO CAIXA)	Encargos Complementares	H	1,0000000	0,78	0,78
Insumo	00037372	SINAPI	EXAMES - HORISTA (COLETADO CAIXA - ENCARGOS COMPLEMENTARES)	Encargos Complementares	H	1,0000000	1,43	1,43

MO sem LS => 19,89      LS => 0,00      MO com LS => 19,89  
Valor do BDI => 8,91      Valor com BDI => 38,64

	Código	Banco	Descrição	Tipo	Und	Quant.	Valor Unit	Total
Composição	280023	SEDOP	PEDREIRO COM ENCARGOS COMPLEMENTARES	0	h	1,0000000	32,12	32,12
Composição Auxiliar	295371	SEDOP	CURSO DE CAPACITAÇÃO PARA PEDREIRO (ENCARGOS COMPLEMENTARES) - HORISTA	0	h	1,0000000	0,48	0,48
Insumo	EC434890	SEDOP	EPI - FAMILIA PEDREIRO - HORISTA (ENCARGOS COMPLEMENTARES - COLETADO CAIXA)	Material	h	1,0000000	1,31	1,31
Insumo	EC373730	SEDOP	SEGURO - HORISTA (ENCARGOS COMPLEMENTARES) (COLETA CAIXA)	Material	h	1,0000000	0,08	0,08
Insumo	EC434650	SEDOP	FERRAMENTAS - FAMILIA PEDREIRO - HORISTA(ENCARGOS COMPLEMENTARES - COLETADO CAIXA)	Material	h	1,0000000	0,78	0,78
Insumo	EC373700	SEDOP	ALIMENTACAO - HORISTA (ENCARGOS COMPLEMENTARES)(COLETADO CAIXA)	Material	h	1,0000000	5,24	5,24
Insumo	MO475000	SEDOP	PEDREIRO	Mão de Obra	h	1,0000000	21,80	21,80
Insumo	EC373710	SEDOP	TRANSPORTE - HORISTA (ENCARGOS COMPLEMENTARES)(COLETADO CAIXA)	Material	h	1,0000000	1,00	1,00
Insumo	EC373720	SEDOP	EXAMES - HORISTA (ENCARGOS COMPLEMENTARES) (COLETA CAIXA)	Material	h	1,0000000	1,43	1,43

MO sem LS => 22,28      LS => 0,00      MO com LS => 22,28  
Valor do BDI => 9,63      Valor com BDI => 41,75

	Código	Banco	Descrição	Tipo	Und	Quant.	Valor Unit	Total
Composição	88310	SINAPI	PINTOR COM ENCARGOS COMPLEMENTARES	Livro SINAPI: Cálculos e Parâmetros	H	1,0000000	31,41	31,41
Composição Auxiliar	95372	SINAPI	CURSO DE CAPACITAÇÃO PARA PINTOR (ENCARGOS COMPLEMENTARES) - HORISTA	Livro SINAPI: Cálculos e Parâmetros	H	1,0000000	0,28	0,28

PREFEITURA MUNICIPAL DE BONITO  
SECRETARIA DE OBRAS E URBANISMO  
CNPJ: 05.149.083/0001-07

Insumo	00037373	SINAPI	SEGURO - HORISTA (COLETADO CAIXA - ENCARGOS COMPLEMENTARES)	Encargos Complementares	H	1,0000000	0,08	0,08
Insumo	00037370	SINAPI	ALIMENTACAO - HORISTA (COLETADO CAIXA - ENCARGOS COMPLEMENTARES)	Encargos Complementares	H	1,0000000	5,24	5,24
Insumo	00004783	SINAPI	PINTOR (HORISTA)	Mão de Obra	H	1,0000000	19,48	19,48
Insumo	00043466	SINAPI	FERRAMENTAS - FAMILIA PINTOR - HORISTA (ENCARGOS COMPLEMENTARES - COLETADO CAIXA)	Encargos Complementares	H	1,0000000	2,05	2,05
Insumo	00037372	SINAPI	EXAMES - HORISTA (COLETADO CAIXA - ENCARGOS COMPLEMENTARES)	Encargos Complementares	H	1,0000000	1,43	1,43
Insumo	00043490	SINAPI	EPI - FAMILIA PINTOR - HORISTA (ENCARGOS COMPLEMENTARES - COLETADO CAIXA)	Encargos Complementares	H	1,0000000	1,85	1,85
Insumo	00037371	SINAPI	TRANSPORTE - HORISTA (COLETADO CAIXA - ENCARGOS COMPLEMENTARES)	Encargos Complementares	H	1,0000000	1,00	1,00

MO sem LS => 19,76      LS => 0,00      MO com LS => 19,76  
Valor do BDI => 9,42      Valor com BDI => 40,83

	Código	Banco	Descrição	Tipo	Und	Quant.	Valor Unit	Total
Composição	280024	SEDOP	PINTOR COM ENCARGOS COMPLEMENTARES	0	h	1,0000000	33,78	33,78
Composição Auxiliar	295372	SEDOP	CURSO DE CAPACITAÇÃO PARA PINTOR (ENCARGOS COMPLEMENTARES) - HORISTA	0	h	1,0000000	0,33	0,33
Insumo	EC373710	SEDOP	TRANSPORTE - HORISTA (ENCARGOS COMPLEMENTARES)(COLETADO CAIXA)	Material	h	1,0000000	1,00	1,00
Insumo	EC373720	SEDOP	EXAMES - HORISTA (ENCARGOS COMPLEMENTARES) (COLETA CAIXA)	Material	h	1,0000000	1,43	1,43
Insumo	EC373730	SEDOP	SEGURO - HORISTA (ENCARGOS COMPLEMENTARES) (COLETA CAIXA)	Material	h	1,0000000	0,08	0,08
Insumo	EC373700	SEDOP	ALIMENTACAO - HORISTA (ENCARGOS COMPLEMENTARES)(COLETADO CAIXA)	Material	h	1,0000000	5,24	5,24
Insumo	EC434900	SEDOP	EPI - FAMILIA PINTOR - HORISTA (ENCARGOS COMPLEMENTARES - COLETADO CAIXA)	Material	h	1,0000000	1,85	1,85
Insumo	EC434660	SEDOP	FERRAMENTAS - FAMILIA PINTOR - HORISTA (ENCARGOS COMPLEMENTARES - COLETADO CAIXA)	Material	h	1,0000000	2,05	2,05
Insumo	MO478300	SEDOP	PINTOR	Mão de Obra	h	1,0000000	21,80	21,80

MO sem LS => 22,13      LS => 0,00      MO com LS => 22,13  
Valor do BDI => 10,13      Valor com BDI => 43,91

	Código	Banco	Descrição	Tipo	Und	Quant.	Valor Unit	Total
Composição	88316	SINAPI	SERVENTE COM ENCARGOS COMPLEMENTARES	Livro SINAPI: Cálculos e Parâmetros	H	1,0000000	24,38	24,38
Composição Auxiliar	95378	SINAPI	CURSO DE CAPACITAÇÃO PARA SERVENTE (ENCARGOS COMPLEMENTARES) - HORISTA	Livro SINAPI: Cálculos e Parâmetros	H	1,0000000	0,30	0,30
Insumo	00006111	SINAPI	SERVENTE DE OBRAS (HORISTA)	Mão de Obra	H	1,0000000	14,33	14,33
Insumo	00043467	SINAPI	FERRAMENTAS - FAMILIA SERVENTE - HORISTA (ENCARGOS COMPLEMENTARES - COLETADO CAIXA)	Encargos Complementares	H	1,0000000	0,61	0,61
Insumo	00037373	SINAPI	SEGURO - HORISTA (COLETADO CAIXA - ENCARGOS COMPLEMENTARES)	Encargos Complementares	H	1,0000000	0,08	0,08

PREFEITURA MUNICIPAL DE BONITO  
SECRETARIA DE OBRAS E URBANISMO  
CNPJ: 05.149.083/0001-07

Insumo	00043491	SINAPI	EPI - FAMILIA SERVENTE - HORISTA (ENCARGOS COMPLEMENTARES - COLETADO CAIXA)	Encargos Complementares	H	1,0000000	1,39	1,39
Insumo	00037370	SINAPI	ALIMENTACAO - HORISTA (COLETADO CAIXA - ENCARGOS COMPLEMENTARES)	Encargos Complementares	H	1,0000000	5,24	5,24
Insumo	00037372	SINAPI	EXAMES - HORISTA (COLETADO CAIXA - ENCARGOS COMPLEMENTARES)	Encargos Complementares	H	1,0000000	1,43	1,43
Insumo	00037371	SINAPI	TRANSPORTE - HORISTA (COLETADO CAIXA - ENCARGOS COMPLEMENTARES)	Encargos Complementares	H	1,0000000	1,00	1,00

MO sem LS => 14,63      LS => 0,00      MO com LS => 14,63  
Valor do BDI => 7,31      Valor com BDI => 31,69

	Código	Banco	Descrição	Tipo	Und	Quant.	Valor Unit	Total
Composição	280026	SEDOP	SERVENTE COM ENCARGOS COMPLEMENTARES	0	h	1,0000000	26,13	26,13
Composição Auxiliar	295378	SEDOP	CURSO DE CAPACITAÇÃO PARA SERVENTE (ENCARGOS COMPLEMENTARES) - HORISTA	0	h	1,0000000	0,35	0,35
Insumo	EC373710	SEDOP	TRANSPORTE - HORISTA (ENCARGOS COMPLEMENTARES)(COLETADO CAIXA)	Material	h	1,0000000	1,00	1,00
Insumo	EC434670	SEDOP	FERRAMENTAS - FAMILIA SERVENTE - HORISTA (ENCARGOS COMPLEMENTARES - COLETADO CAIXA)	Material	h	1,0000000	0,61	0,61
Insumo	MO611100	SEDOP	SERVENTE	Mão de Obra	h	1,0000000	16,03	16,03
Insumo	EC373720	SEDOP	EXAMES - HORISTA (ENCARGOS COMPLEMENTARES) (COLETA CAIXA)	Material	h	1,0000000	1,43	1,43
Insumo	EC373700	SEDOP	ALIMENTACAO - HORISTA (ENCARGOS COMPLEMENTARES)(COLETADO CAIXA)	Material	h	1,0000000	5,24	5,24
Insumo	EC434910	SEDOP	EPI - FAMILIA SERVENTE - HORISTA (ENCARGOS COMPLEMENTARES - COLETADO CAIXA)	Material	h	1,0000000	1,39	1,39
Insumo	EC373730	SEDOP	SEGURO - HORISTA (ENCARGOS COMPLEMENTARES) (COLETA CAIXA)	Material	h	1,0000000	0,08	0,08

MO sem LS => 16,38      LS => 0,00      MO com LS => 16,38  
Valor do BDI => 7,83      Valor com BDI => 33,96

	Código	Banco	Descrição	Tipo	Und	Quant.	Valor Unit	Total
Composição	88323	SINAPI	TELHADISTA COM ENCARGOS COMPLEMENTARES	Livro SINAPI: Cálculos e Parâmetros	H	1,0000000	29,08	29,08
Composição Auxiliar	95385	SINAPI	CURSO DE CAPACITAÇÃO PARA TELHADISTA (ENCARGOS COMPLEMENTARES) - HORISTA	Livro SINAPI: Cálculos e Parâmetros	H	1,0000000	0,22	0,22
Insumo	00037373	SINAPI	SEGURO - HORISTA (COLETADO CAIXA - ENCARGOS COMPLEMENTARES)	Encargos Complementares	H	1,0000000	0,08	0,08
Insumo	00037370	SINAPI	ALIMENTACAO - HORISTA (COLETADO CAIXA - ENCARGOS COMPLEMENTARES)	Encargos Complementares	H	1,0000000	5,24	5,24
Insumo	00043459	SINAPI	FERRAMENTAS - FAMILIA CARPINTEIRO DE FORMAS - HORISTA (ENCARGOS COMPLEMENTARES - COLETADO CAIXA)	Encargos Complementares	H	1,0000000	0,44	0,44
Insumo	00043483	SINAPI	EPI - FAMILIA CARPINTEIRO DE FORMAS - HORISTA (ENCARGOS COMPLEMENTARES - COLETADO CAIXA)	Encargos Complementares	H	1,0000000	1,43	1,43
Insumo	00037371	SINAPI	TRANSPORTE - HORISTA (COLETADO CAIXA - ENCARGOS COMPLEMENTARES)	Encargos Complementares	H	1,0000000	1,00	1,00
Insumo	00012869	SINAPI	TELHADOR / TELHADISTA (HORISTA)	Mão de Obra	H	1,0000000	19,24	19,24



PREFEITURA MUNICIPAL DE BONITO  
SECRETARIA DE OBRAS E URBANISMO  
CNPJ: 05.149.083/0001-07

Insumo	00037372	SINAPI	EXAMES - HORISTA (COLETADO CAIXA - ENCARGOS COMPLEMENTARES)	Encargos Complementares	H	1,0000000	1,43	1,43	
				MO sem LS =>	19,46	LS =>	0,00	MO com LS =>	19,46
				Valor do BDI =>	8,72			Valor com BDI =>	37,80

	Código	Banco	Descrição	Tipo	Und	Quant.	Valor Unit	Total	
Composição	90587	SINAPI	VIBRADOR DE IMERSÃO, DIÂMETRO DE PONTEIRA 45MM, MOTOR ELÉTRICO TRIFÁSICO POTÊNCIA DE 2 CV - CHI DIURNO. AF_06/2015	Custos Horários Produtivo e Improdutivo dos Equipamentos	CHI	1,0000000	0,55	0,55	
Composição Auxiliar	90583	SINAPI	VIBRADOR DE IMERSÃO, DIÂMETRO DE PONTEIRA 45MM, MOTOR ELÉTRICO TRIFÁSICO POTÊNCIA DE 2 CV - JUROS. AF_06/2015	Depreciação, Juros, Impostos e Seguros, Manutenção e Materiais na Operação dos Equipamentos	H	1,0000000	0,10	0,10	
Composição Auxiliar	90582	SINAPI	VIBRADOR DE IMERSÃO, DIÂMETRO DE PONTEIRA 45MM, MOTOR ELÉTRICO TRIFÁSICO POTÊNCIA DE 2 CV - DEPRECIAÇÃO. AF_06/2015	Depreciação, Juros, Impostos e Seguros, Manutenção e Materiais na Operação dos Equipamentos	H	1,0000000	0,45	0,45	
				MO sem LS =>	0,00	LS =>	0,00	MO com LS =>	0,00
				Valor do BDI =>	0,16			Valor com BDI =>	0,71

	Código	Banco	Descrição	Tipo	Und	Quant.	Valor Unit	Total	
Composição	90586	SINAPI	VIBRADOR DE IMERSÃO, DIÂMETRO DE PONTEIRA 45MM, MOTOR ELÉTRICO TRIFÁSICO POTÊNCIA DE 2 CV - CHP DIURNO. AF_06/2015	Custos Horários Produtivo e Improdutivo dos Equipamentos	CHP	1,0000000	1,52	1,52	
Composição Auxiliar	90584	SINAPI	VIBRADOR DE IMERSÃO, DIÂMETRO DE PONTEIRA 45MM, MOTOR ELÉTRICO TRIFÁSICO POTÊNCIA DE 2 CV - MANUTENÇÃO. AF_06/2015	Depreciação, Juros, Impostos e Seguros, Manutenção e Materiais na Operação dos Equipamentos	H	1,0000000	0,35	0,35	
Composição Auxiliar	90585	SINAPI	VIBRADOR DE IMERSÃO, DIÂMETRO DE PONTEIRA 45MM, MOTOR ELÉTRICO TRIFÁSICO POTÊNCIA DE 2 CV - MATERIAIS NA OPERAÇÃO. AF_06/2015	Depreciação, Juros, Impostos e Seguros, Manutenção e Materiais na Operação dos Equipamentos	H	1,0000000	0,62	0,62	
Composição Auxiliar	90582	SINAPI	VIBRADOR DE IMERSÃO, DIÂMETRO DE PONTEIRA 45MM, MOTOR ELÉTRICO TRIFÁSICO POTÊNCIA DE 2 CV - DEPRECIAÇÃO. AF_06/2015	Depreciação, Juros, Impostos e Seguros, Manutenção e Materiais na Operação dos Equipamentos	H	1,0000000	0,45	0,45	
Composição Auxiliar	90583	SINAPI	VIBRADOR DE IMERSÃO, DIÂMETRO DE PONTEIRA 45MM, MOTOR ELÉTRICO TRIFÁSICO POTÊNCIA DE 2 CV - JUROS. AF_06/2015	Depreciação, Juros, Impostos e Seguros, Manutenção e Materiais na Operação dos Equipamentos	H	1,0000000	0,10	0,10	
				MO sem LS =>	0,00	LS =>	0,00	MO com LS =>	0,00
				Valor do BDI =>	0,45			Valor com BDI =>	1,97

	Código	Banco	Descrição	Tipo	Und	Quant.	Valor Unit	Total	
Composição	90582	SINAPI	VIBRADOR DE IMERSÃO, DIÂMETRO DE PONTEIRA 45MM, MOTOR ELÉTRICO TRIFÁSICO POTÊNCIA DE 2 CV - DEPRECIAÇÃO. AF_06/2015	Depreciação, Juros, Impostos e Seguros, Manutenção e Materiais na Operação dos Equipamentos	H	1,0000000	0,45	0,45	
Insumo	00013896	SINAPI	VIBRADOR DE IMERSAO, DIAMETRO DA PONTEIRA DE *45* MM, COM MOTOR ELETRICO TRIFASICO DE 2 HP (2 CV)	Equipamento para Aquisição Permanente	UN	0,0001280	3.581,62	0,45	
				MO sem LS =>	0,00	LS =>	0,00	MO com LS =>	0,00
				Valor do BDI =>	0,13			Valor com BDI =>	0,58

	Código	Banco	Descrição	Tipo	Und	Quant.	Valor Unit	Total
Composição	90583	SINAPI	VIBRADOR DE IMERSÃO, DIÂMETRO DE PONTEIRA 45MM, MOTOR ELÉTRICO TRIFÁSICO POTÊNCIA DE 2 CV - JUROS. AF_06/2015	Depreciação, Juros, Impostos e Seguros, Manutenção e Materiais na Operação dos Equipamentos	H	1,0000000	0,10	0,10

PREFEITURA MUNICIPAL DE BONITO  
SECRETARIA DE OBRAS E URBANISMO  
CNPJ: 05.149.083/0001-07

Insumo	00013896	SINAPI	VIBRADOR DE IMERSAO, DIAMETRO DA PONTEIRA DE *45* MM, COM MOTOR ELETRICO TRIFASICO DE 2 HP (2 CV)	Equipamento para Aquisição Permanente	UN	0,0000296	3.581,62	0,10	
				MO sem LS =>	0,00	LS =>	0,00	MO com LS =>	0,00
				Valor do BDI =>	0,03			Valor com BDI =>	0,13

	Código	Banco	Descrição	Tipo	Und	Quant.	Valor Unit	Total	
Composição	90584	SINAPI	VIBRADOR DE IMERSÃO, DIÂMETRO DE PONTEIRA 45MM, MOTOR ELÉTRICO TRIFÁSICO POTÊNCIA DE 2 CV - MANUTENÇÃO. AF_06/2015	Depreciação, Juros, Impostos e Seguros, Manutenção e Materiais na Operação dos Equipamentos	H	1,0000000	0,35	0,35	
Insumo	00013896	SINAPI	VIBRADOR DE IMERSAO, DIAMETRO DA PONTEIRA DE *45* MM, COM MOTOR ELETRICO TRIFASICO DE 2 HP (2 CV)	Equipamento para Aquisição Permanente	UN	0,0001000	3.581,62	0,35	
				MO sem LS =>	0,00	LS =>	0,00	MO com LS =>	0,00
				Valor do BDI =>	0,10			Valor com BDI =>	0,45

	Código	Banco	Descrição	Tipo	Und	Quant.	Valor Unit	Total	
Composição	90585	SINAPI	VIBRADOR DE IMERSÃO, DIÂMETRO DE PONTEIRA 45MM, MOTOR ELÉTRICO TRIFÁSICO POTÊNCIA DE 2 CV - MATERIAIS NA OPERAÇÃO. AF_06/2015	Depreciação, Juros, Impostos e Seguros, Manutenção e Materiais na Operação dos Equipamentos	H	1,0000000	0,62	0,62	
Insumo	00002705	SINAPI	ENERGIA ELETRICA ATE 2000 KWH INDUSTRIAL, SEM DEMANDA	Franquia	KWH	0,5200000	1,21	0,62	
				MO sem LS =>	0,00	LS =>	0,00	MO com LS =>	0,00
				Valor do BDI =>	0,18			Valor com BDI =>	0,80

**Total sem BDI** 228.708,59  
**Total do BDI** 68.599,55  
**Total Geral** 297.308,14

Henrique Fernandes  
Rendeiro Neto

cn=Henrique Fernandes Rendeiro Neto,  
email=henrique.rendeiro@gmail.com,  
c=BR  
2026.02.19 11:09:25 -03'00'

HENRIQUE FERNANDES RENDEIRO NETO  
ENG CIVIL - CREA /PA - 151041834-2



OBRA

OBRAS E SERVIÇOS DE ENGENHARIA  
PARA REFORMA DA PRAÇA DA VILA BOA  
VISTA, LOCALIZADA NO MUNICÍPIO DE  
BONITO/PA.

BANCOS

SINAPI -  
12/2025 - Pará  
SEDOP -  
10/2025 - Pará  
SIURB - 07/2025  
- São Paulo

**CÁLCULO DA TAXA DE BENEFÍCIOS E DESPESAS INDIRETA - BDI**

Em que:	Em que:	G = taxa representativa de Garantias;
PV = Preço de Venda;	AC = taxa representativa das despesas de rateio da Administração Central;	DF = taxa representativa das Despesas Financeiras;
CD = Custo Direto;	S = taxa representativa de Seguros;	L = taxa representativa do Lucro;
BDI = Benefício e Despesas Indiretas (lucro e despesas indiretas);	R = taxa representativa de Riscos;	I = taxa representativa da incidência de Impostos.

NOTA: A fórmula adotada para o cálculo do BDI é a desenvolvida pelo Tribunal de Contas da União - TCU, apresentado no âmbito do acórdão TC 2622/2013.

**COMPOSIÇÃO DO B.D.I.**

Item	DISCRIMINAÇÃO	PORCENTAGEM
A	LUCRO	7,40%
B	TOTAL DAS DESPESAS INDIRETAS	7,23%
B.1	Administração Central	4,00%
B.2	Garantias e Seguros	0,80%
B.3	Risco	1,20%
B.4	Despesas Financeiras	1,23%
C	TOTAL INCIDÊNCIA DE IMPOSTOS	11,35%
C.1	COFINS	3,00%
C.2	PIS	0,65%
C.3	ISS	5,00%
C.4	CPRB (in RFB nº 1.597/2015) desoneração da folha de pagamento	(No caso de 2,70%

**PERCENTUAL DE BDI CALCULADO****30,00%****\*BDI = (((1+AC+SG+R) X (1+DF) X (1+L)) / (1-I))-1****\*Fonte: TCU/2013****DESONERADO**

Henrique  
Fernandes  
Rendeiro Neto

cn=Henrique Fernandes  
Rendeiro Neto,  
email=henrique.rendeiro@gmail.com, c=BR  
2026.02.19 11:10:15 -03'00'



OBRA:

OBRAS E SERVIÇOS DE ENGENHARIA PARA REFORMA DA PRAÇA DA VILA BOA VISTA, LOCALIZADA NO MUNICÍPIO DE BONITO/PA.

BANCOS

SINAPI - 12/2025 -  
Pará

SEDOP - 10/2025 -  
Pará

SIURB - 07/2025 - São  
Paulo



### ENCARGOS SOCIAIS SOBRE A MÃO DE OBRA

CÓDIGO	DESCRIÇÃO	DESONERADO	
		HORISTA	MENSALISTA
	GRUPO A	%	%
A1	INSS	5,00%	5,00%
A2	SESI	1,50%	1,50%
A3	SENAI	1,00%	1,00%
A4	INCRA	0,20%	0,20%
A5	SEBRAE	0,60%	0,60%
A6	Salário-educação	2,50%	2,50%
A7	Seguro contra acidentes de trabalho	3,00%	3,00%
A8	FGTS	8,00%	8,00%
A9	SECONCI	0,00%	0,00%
<b>A</b>	<b>Total de Encargos Sociais Básicos</b>	<b>21,80%</b>	<b>21,80%</b>
	GRUPO B	%	%
B1	Repouso semanal remunerado	18,13%	Não incide
B2	Feriados	4,16%	Não incide
B3	Auxílio - Enfermidade	0,87%	0,65%
B4	13º Salário	11,22%	8,33%
B5	Licença Paternidade	0,07%	0,05%
B6	Faltas Justificadas	0,75%	0,56%
B7	Dias de Chuvas	2,83%	Não incide
B8	Auxílio Acidente de Trabalho	0,10%	0,07%
B9	Férias Gozadas	12,82%	9,53%
B10	Salário Maternidade	0,03%	0,03%
<b>B</b>	<b>Total de Encargos Sociais que recebem incidências de A</b>	<b>50,98%</b>	<b>19,22%</b>
	GRUPO C	%	%
C1	Aviso Prévio Indenizado	5,81%	4,32%
C2	Aviso Prévio Trabalhado	0,14%	0,10%
C3	Férias Indenizadas	1,77%	1,31%
C4	Depósito Rescisão Sem Justa Causa	2,96%	2,20%
C5	Indenização Adicional	0,49%	0,36%
<b>C</b>	<b>Total dos Encargos Sociais que não recebem as incidências globais de A</b>	<b>11,17%</b>	<b>8,29%</b>
	GRUPO D	%	%
D1	Reincidência de A sobre B	10,55%	3,77%
D2	Reincidência de Grupo A sobre Aviso Prévio Trabalhado e Reincidência do FGTS sobre Aviso Prévio Indenizado	0,50%	0,37%
<b>D</b>	<b>Total das Taxas incidências e reincidências</b>	<b>11,05%</b>	<b>4,14%</b>
<b>TOTAL DOS ENCARGOS SOCIAIS:</b>		<b>95,00%</b>	<b>53,45%</b>

\* SINAPI - CÁLCULOS E PARÂMETROS 7ª Edição atualizada em Fevereiro/2025 – Consulta Pública (versão apenas digital)

Henrique  
Fernandes  
Rendeiro Neto

cn=Henrique Fernandes  
Rendeiro Neto,  
email=henrique.rendeiro@gmail  
.com, c=BR  
2026.02.19 11:10:42 -03'00'



**MUNICÍPIO DE BONITO**  
CNPJ 05.149.083/0001-07  
PREFEITURA MUNICIPAL



**ANEXO IV**

**MINUTA DE CONTRATO**

(Processo Administrativo nº 0005/2026)

CONTRATO ADMINISTRATIVO Nº ...../.... QUE  
FAZEM ENTRE SI O MUNICÍPIO DE BONITO, POR  
INTERMÉDIO DO (A)  
..... E  
.....

**1.** O MUNICÍPIO DE BONITO, através da PREFEITURA MUNICIPAL com sede na  
....., na cidade de ..... /Estado ..., inscrito(a) no  
CNPJ sob o nº ....., neste ato representado(a) pelo(a) ..... Prefeito do  
MUNICÍPIO DE BONITO, doravante denominado CONTRATANTE, e o(a) .....,  
inscrito(a) no CNPJ/MF sob o nº ....., sediado(a) na ....., em  
..... doravante designado CONTRATADO, neste ato representado(a) por  
....., tendo em vista o que consta no Processo nº ..... e em  
observância às disposições da Lei nº 14.133, de 1º de abril de 2021, e demais legislação aplicável,  
resolvem celebrar o presente Termo de Contrato, decorrente da Concorrência Eletrônica n. .../...,  
mediante as cláusulas e condições a seguir enunciadas.

**CLÁUSULA PRIMEIRA – OBJETO**

**1.1.** O objeto do presente instrumento é a **CONTRATAÇÃO DE OBRAS E SERVIÇOS DE ENGENHARIA, PARA REFORMAS DAS PRAÇAS SÃO JOÃO DE PANEAS E BOA VISTA, LOCALIZADAS NA ZONA RURAL, NA VILA DE SÃO JOÃO DE PANEAS E NA VILA DE BOA VISTA DO MUNICÍPIO DE BONITO/PA.**

**1.2.** Objeto da contratação:

ITE M	ESPECIFICAÇÃO	QUANTIDAD E	VALOR UNITÁRIO	VALOR TOTAL
1				
2				
3				



**MUNICÍPIO DE BONITO**  
CNPJ 05.149.083/0001-07  
PREFEITURA MUNICIPAL



4				
---	--	--	--	--

1.3. Vinculam esta contratação, independentemente de transcrição:

1.3.1. O Projeto Básico;

1.3.2. O Edital da Licitação;

1.3.3. A Proposta do contratado;

1.3.4. Eventuais anexos dos documentos supracitados.

1.4. O regime de execução é o de empreitada por preço global.

## **2. CLÁUSULA SEGUNDA – VIGÊNCIA E PRORROGAÇÃO**

2.1. O prazo de vigência da contratação é de ..... contados do(a) ....., na forma do artigo 105 da Lei nº 14.133, de 2021.

2.2. O prazo de vigência será automaticamente prorrogado, independentemente de termo aditivo, quando o objeto não for concluído no período firmado acima, ressalvadas as providências cabíveis no caso de culpa do contratado, previstas neste instrumento.

## **3. CLÁUSULA TERCEIRA – MODELOS DE EXECUÇÃO E GESTÃO CONTRATUAIS (art. 92, IV, VII e XVIII)**

3.1. O regime de execução contratual, os modelos de gestão e de execução, assim como os prazos e condições de conclusão, entrega, observação e recebimento do objeto constam no Edital, anexo a este Contrato.

## **4. CLÁUSULA QUARTA – SUBCONTRATAÇÃO**

4.1. Não será admitida a subcontratação do objeto contratual.

## **5. CLÁUSULA QUINTA – PREÇO**

5.1. O valor total da contratação é de R\$...... (.....)

5.2. No valor acima estão incluídas todas as despesas ordinárias diretas e indiretas decorrentes da execução do objeto, inclusive tributos e/ou impostos, encargos sociais, trabalhistas, previdenciários, fiscais e comerciais incidentes, taxa de administração, frete, seguro e outros necessários ao cumprimento integral do objeto da contratação.



**MUNICÍPIO DE BONITO**  
CNPJ 05.149.083/0001-07  
PREFEITURA MUNICIPAL



## **6. CLÁUSULA SEXTA - PAGAMENTO**

6.1. O prazo para pagamento ao contratado e demais condições a ele referentes encontram-se definidos no edital da Concorrência Eletrônica nº xxxxxxxx, anexo a este Contrato.

## **7. CLÁUSULA SÉTIMA - REAJUSTE**

7.1. Os preços inicialmente contratados são fixos e irrevogáveis no prazo de um ano contado da data do orçamento estimado.

7.2. Após o interregno de um ano, os preços iniciais serão reajustados, mediante a aplicação, pelo contratante, do índice \_\_\_\_\_), exclusivamente para as obrigações iniciadas e concluídas após a ocorrência da anualidade.

7.3. Nos reajustes subsequentes ao primeiro, o interregno mínimo de um ano será contado a partir dos efeitos financeiros do último reajuste.

7.4. No caso de atraso ou não divulgação do(s) índice (s) de reajustamento, o contratante pagará ao contratado a importância calculada pela última variação conhecida, liquidando a diferença correspondente tão logo seja(m) divulgado(s) o(s) índice(s) definitivo(s).

7.5. Nas aferições finais, o(s) índice(s) utilizado(s) para reajuste será(ão), obrigatoriamente, o(s) definitivo(s).

7.6. Caso o(s) índice(s) estabelecido(s) para reajustamento venha(m) a ser extinto(s) ou de qualquer forma não possa(m) mais ser utilizado(s), será(ão) adotado(s), em substituição, o(s) que vier(em) a ser determinado(s) pela legislação então em vigor.

7.7. Na ausência de previsão legal quanto ao índice substituto, as partes elegerão novo índice oficial, para reajustamento do preço do valor remanescente, por meio de termo aditivo.

7.8. O reajuste será realizado por apostilamento.

## **8. CLÁUSULA OITAVA - OBRIGAÇÕES DO CONTRATANTE**

8.1. São obrigações do Contratante:

8.2. Exigir o cumprimento de todas as obrigações assumidas pelo Contratado, de acordo com o contrato e seus anexos;

8.3. Receber o objeto no prazo e condições estabelecidas no Edital e seus anexos;

8.4. Notificar o Contratado por escrito da ocorrência de eventuais imperfeições, falhas ou irregularidades constatadas no curso da execução dos serviços, fixando prazo para a sua correção, certificando-se de que as soluções por ele propostas sejam as mais adequadas.



**MUNICÍPIO DE BONITO**  
CNPJ 05.149.083/0001-07  
PREFEITURA MUNICIPAL



- 8.5. Notificar o Contratado, por escrito, sobre vícios, defeitos ou incorreções verificadas no objeto fornecido, para que seja por ele substituído, reparado ou corrigido, no total ou em parte, às suas expensas;
- 8.6. Acompanhar e fiscalizar a execução do contrato e o cumprimento das obrigações pelo Contratado;
- 8.7. Comunicar a empresa para emissão de Nota Fiscal no que se refere à parcela incontroversa da execução do objeto, para efeito de liquidação e pagamento, quando houver controvérsia sobre a execução do objeto, quanto à dimensão, qualidade e quantidade, conforme o art. 143 da Lei nº 14.133, de 2021;
- 8.8. Efetuar o pagamento ao Contratado do valor correspondente à execução do objeto, no prazo, forma e condições estabelecidos no presente Contrato e no Edital e seus anexos;
- 8.9. Aplicar ao Contratado as sanções previstas na lei e neste Contrato;
- 8.10. Cientificar o órgão de representação judicial da Advocacia-Geral da União para adoção das medidas cabíveis quando do descumprimento de obrigações pelo Contratado;
- 8.11. Explicitamente emitir decisão sobre todas as solicitações e reclamações relacionadas à execução do presente Contrato, ressalvados os requerimentos manifestamente impertinentes, meramente protelatórios ou de nenhum interesse para a boa execução do ajuste.
- 8.11.1. A Administração terá o prazo de XXXXXXX, a contar da data do protocolo do requerimento para decidir, admitida a prorrogação motivada, por igual período.
- 8.12. Responder eventuais pedidos de reestabelecimento do equilíbrio econômico-financeiro feitos pelo contratado no prazo máximo de XXXXXX.
- 8.13. Comunicar o Contratado na hipótese de posterior alteração do projeto pelo Contratante, no caso do art. 93, §2º, da Lei nº 14.133, de 2021.
- 8.14. Fornecer por escrito as informações necessárias para o desenvolvimento dos serviços objeto do contrato.
- 8.15. Realizar avaliações periódicas da qualidade dos serviços, após seu recebimento.
- 8.16. Assegurar que o ambiente de trabalho, inclusive seus equipamentos e instalações, apresentem condições adequadas ao cumprimento, pelo Contratado, das normas de segurança e saúde no trabalho, quando o serviço for executado em suas dependências, ou em local por ela designado.
- 8.17. Não responder por quaisquer compromissos assumidos pelo Contratado com terceiros, ainda que vinculados à execução do contrato, bem como por qualquer dano causado a terceiros em decorrência de ato do Contratado, de seus empregados, prepostos ou subordinados.





**MUNICÍPIO DE BONITO**  
CNPJ 05.149.083/0001-07  
PREFEITURA MUNICIPAL



8.18. Previamente à expedição da ordem de serviço, verificar pendências, liberar áreas e/ou adotar providências cabíveis para a regularidade do início da sua execução.

## **9. CLÁUSULA NONA - OBRIGAÇÕES DO CONTRATADO**

9.1. O Contratado deve cumprir todas as obrigações constantes deste Contrato e de seus anexos, assumindo como exclusivamente seus os riscos e as despesas decorrentes da boa e perfeita execução do objeto, observando, ainda, as obrigações a seguir dispostas:

9.2. Manter preposto aceito pela Administração no local do serviço para representá-lo na execução do contrato.

9.2.1. A indicação ou a manutenção do preposto da empresa poderá ser recusada pelo órgão ou entidade, desde que devidamente justificada, devendo a empresa designar outro para o exercício da atividade.

9.3. Atender às determinações regulares emitidas pelo fiscal do contrato ou autoridade superior (art. 137, II) e prestar todo esclarecimento ou informação por eles solicitados;

9.4. Alocar os empregados necessários ao perfeito cumprimento das cláusulas deste contrato, com habilitação e conhecimento adequados, fornecendo os materiais, equipamentos, ferramentas e utensílios demandados, cuja quantidade, qualidade e tecnologia deverão atender às recomendações de boa técnica e a legislação de regência;

9.5. Reparar, corrigir, remover, reconstruir ou substituir, às suas expensas, no total ou em parte, no prazo fixado pelo fiscal do contrato, os serviços nos quais se verificarem vícios, defeitos ou incorreções resultantes da execução ou dos materiais empregados;

9.6. Responsabilizar-se pelos vícios e danos decorrentes da execução do objeto, de acordo com o Código de Defesa do Consumidor (Lei nº 8.078, de 1990), bem como por todo e qualquer dano causado à Administração ou terceiros, não reduzindo essa responsabilidade a fiscalização ou o acompanhamento da execução contratual pelo Contratante, que ficará autorizado a descontar dos pagamentos devidos ou da garantia, caso exigida no edital, o valor correspondente aos danos sofridos;

9.7. Efetuar comunicação ao Contratante, assim que tiver ciência da impossibilidade de realização ou finalização do serviço no prazo estabelecido, para adoção de ações de contingência cabíveis.

9.8. Não contratar, durante a vigência do contrato, cônjuge, companheiro ou parente em linha reta, colateral ou por afinidade, até o terceiro grau, de dirigente do contratante ou do fiscal ou gestor do contrato, nos termos do artigo 48, parágrafo único, da Lei nº 14.133, de 2021;



**MUNICÍPIO DE BONITO**  
CNPJ 05.149.083/0001-07  
PREFEITURA MUNICIPAL



9.9. Quando não for possível a verificação da regularidade no Sistema de Cadastro de Fornecedores – SICAF, o contratado deverá entregar ao setor responsável pela fiscalização do contrato, até o dia trinta do mês seguinte ao da prestação dos serviços, os seguintes documentos:

- a) prova de regularidade relativa à Seguridade Social;
- b) certidão conjunta relativa aos tributos federais e à Dívida Ativa da União;
- c) certidões que comprovem a regularidade perante a Fazenda Municipal ou Distrital do domicílio ou sede do contratado;
- d) Certidão de Regularidade do FGTS – CRF; e
- e) Certidão Negativa de Débitos Trabalhistas – CNDT;

9.10. Responsabilizar-se pelo cumprimento das obrigações previstas em Acordo, Convenção, Dissídio Coletivo de Trabalho ou equivalentes das categorias abrangidas pelo contrato, por todas as obrigações trabalhistas, sociais, previdenciárias, tributárias e as demais previstas em legislação específica, cuja inadimplência não transfere a responsabilidade ao Contratante;

9.11. Comunicar ao Fiscal do contrato, no prazo de 24 (vinte e quatro) horas, qualquer ocorrência anormal ou acidente que se verifique no local dos serviços.

9.12. Prestar todo esclarecimento ou informação solicitada pelo Contratante ou por seus prepostos, garantindo-lhes o acesso, a qualquer tempo, ao local dos trabalhos, bem como aos documentos relativos à execução do empreendimento.

9.13. Paralisar, por determinação do Contratante, qualquer atividade que não esteja sendo executada de acordo com a boa técnica ou que ponha em risco a segurança de pessoas ou bens de terceiros.

9.14. Promover a guarda, manutenção e vigilância de materiais, ferramentas, e tudo o que for necessário à execução do objeto, durante a vigência do contrato.

9.15. Conduzir os trabalhos com estrita observância às normas da legislação pertinente, cumprindo as determinações dos Poderes Públicos, mantendo sempre limpo o local dos serviços e nas melhores condições de segurança, higiene e disciplina.

9.16. Submeter previamente, por escrito, ao Contratante, para análise e aprovação, quaisquer mudanças nos métodos executivos que fujam às especificações do memorial descritivo ou instrumento congênere.

9.17. Não permitir a utilização de qualquer trabalho do menor de dezesseis anos, exceto na condição de aprendiz para os maiores de quatorze anos, nem permitir a utilização do trabalho do menor de dezoito anos em trabalho noturno, perigoso ou insalubre;

9.18. Manter durante toda a vigência do contrato, em compatibilidade com as obrigações assumidas, todas as condições exigidas para habilitação na licitação;



**MUNICÍPIO DE BONITO**  
CNPJ 05.149.083/0001-07  
PREFEITURA MUNICIPAL



- 9.19. Cumprir, durante todo o período de execução do contrato, a reserva de cargos prevista em lei para pessoa com deficiência, para reabilitado da Previdência Social ou para aprendiz, bem como as reservas de cargos previstas na legislação (art. 116);
- 9.20. Comprovar a reserva de cargos a que se refere a cláusula acima, no prazo fixado pelo fiscal do contrato, com a indicação dos empregados que preencheram as referidas vagas (art. 116, parágrafo único);
- 9.21. Guardar sigilo sobre todas as informações obtidas em decorrência do cumprimento do contrato;
- 9.22. Arcar com o ônus decorrente de eventual equívoco no dimensionamento dos quantitativos de sua proposta, inclusive quanto aos custos variáveis decorrentes de fatores futuros e incertos, devendo complementá-los, caso o previsto inicialmente em sua proposta não seja satisfatório para o atendimento do objeto da contratação, exceto quando ocorrer algum dos eventos arrolados no art. 124, II, d, da Lei nº 14.133, de 2021;
- 9.23. Cumprir, além dos postulados legais vigentes de âmbito federal, estadual ou municipal, as normas de segurança do Contratante;
- 9.24. Manter os empregados nos horários predeterminados pelo Contratante.
- 9.25. Apresentar os empregados devidamente identificados por meio de crachá.
- 9.26. Apresentar ao Contratante, quando for o caso, a relação nominal dos empregados que adentrarão no órgão para a execução do serviço.
- 9.27. Observar os preceitos da legislação sobre a jornada de trabalho, conforme a categoria profissional.
- 9.28. Atender às solicitações do Contratante quanto à substituição dos empregados alocados, no prazo fixado pela fiscalização do contrato, nos casos em que ficar constatado descumprimento das obrigações relativas à execução do serviço, conforme descrito nas especificações do objeto.
- 9.29. Instruir seus empregados quanto à necessidade de acatar as Normas Internas do Contratante.
- 9.30. Instruir seus empregados a respeito das atividades a serem desempenhadas, alertando-os a não executarem atividades não abrangidas pelo contrato, devendo o Contratado relatar ao Contratante toda e qualquer ocorrência neste sentido, a fim de evitar desvio de função.
- 9.31. Instruir os seus empregados, quanto à prevenção de incêndios nas áreas do Contratante.
- 9.32. Adotar as providências e precauções necessárias, inclusive consulta nos respectivos órgãos, se necessário for, a fim de que não venham a ser danificadas as redes hidrossanitárias, elétricas e de comunicação.



**MUNICÍPIO DE BONITO**  
CNPJ 05.149.083/0001-07  
PREFEITURA MUNICIPAL



- 9.33. Estar registrada ou inscrita no Conselho Profissional competente, conforme as áreas de atuação previstas no Edital e seus anexos, em plena validade.
- 9.34. Obter junto aos órgãos competentes, conforme o caso, as licenças necessárias e demais documentos e autorizações exigíveis, na forma da legislação aplicável.
- 9.35. Elaborar o Diário de Obra, incluindo diariamente, pelo Engenheiro preposto responsável, as informações sobre o andamento do empreendimento, tais como, número de funcionários, de equipamentos, condições de trabalho, condições meteorológicas, serviços executados, registro de ocorrências e outros fatos relacionados, bem como os comunicados à Fiscalização e situação das atividades em relação ao cronograma previsto.
- 9.36. Refazer, às suas expensas, os trabalhos executados em desacordo com o estabelecido nas especificações, bem como substituir aqueles realizados com materiais defeituosos ou com vício de construção, pelo prazo de 05 (cinco) anos, contado da data de emissão do Termo de Recebimento Definitivo.
- 9.37. Nos termos do artigo 4º, § 3º, da Instrução Normativa SLTI/MP nº 1, de 19/01/2010, deverão ser utilizados, na execução contratual, agregados reciclados, sempre que existir a oferta de tais materiais, capacidade de suprimento e custo inferior em relação aos agregados naturais, inserindo-se na planilha de formação de preços os custos correspondentes.
- 9.38. Responder por qualquer acidente de trabalho na execução dos serviços, por uso indevido de patentes registradas em nome de terceiros, por danos resultantes de defeitos ou incorreções dos serviços ou dos bens do Contratante, de seus funcionários ou de terceiros, ainda que ocorridos em via pública junto ao serviço de engenharia.
- 9.39. Realizar, conforme o caso, por meio de laboratórios previamente aprovados pela fiscalização e sob suas custas, os testes, ensaios, exames e provas que lhe caibam necessárias ao controle de qualidade dos materiais, serviços e equipamentos a serem aplicados nos trabalhos, conforme procedimento previsto nas especificações.
- 9.40. Providenciar, conforme o caso, as ligações definitivas das utilidades previstas no projeto (água, esgoto, gás, energia elétrica, telefone etc.), bem como atuar junto aos órgãos federais, estaduais e municipais e concessionárias de serviços públicos para a obtenção de licenças e regularização dos serviços e atividades concluídas (ex.: Habite-se, Licença Ambiental de Operação etc.).

## **10. CLÁUSULA DÉCIMA PRIMEIRA – GARANTIA DE EXECUÇÃO**

- 10.1. *Não haverá exigência de garantia contratual da execução.*



**MUNICÍPIO DE BONITO**  
CNPJ 05.149.083/0001-07  
PREFEITURA MUNICIPAL



## **11. CLÁUSULA DÉCIMA SEGUNDA – INFRAÇÕES E SANÇÕES ADMINISTRATIVAS**

11.1. Comete infração administrativa, nos termos da Lei nº 14.133, de 2021, o contratado que:

- a) der causa à inexecução parcial do contrato;
- b) der causa à inexecução parcial do contrato que cause grave dano à Administração ou ao funcionamento dos serviços públicos ou ao interesse coletivo;
- c) der causa à inexecução total do contrato;
- d) ensejar o retardamento da execução ou da entrega do objeto da contratação sem motivo justificado;
- e) apresentar documentação falsa ou prestar declaração falsa durante a execução do contrato;
- f) praticar ato fraudulento na execução do contrato;
- g) comportar-se de modo inidôneo ou cometer fraude de qualquer natureza;
- h) praticar ato lesivo previsto no art. 5º da Lei nº 12.846, de 1º de agosto de 2013.

11.2. Serão aplicadas ao contratado que incorrer nas infrações acima descritas as seguintes sanções:

- i) **Advertência**, quando o contratado der causa à inexecução parcial do contrato, sempre que não se justificar a imposição de penalidade mais grave (art. 156, §2º, da Lei nº 14.133, de 2021);
- ii) **Impedimento de licitar e contratar**, quando praticadas as condutas descritas nas alíneas “b”, “c” e “d” do subitem acima deste Contrato, sempre que não se justificar a imposição de penalidade mais grave (art. 156, § 4º, da Lei nº 14.133, de 2021);
- iii) **Declaração de inidoneidade para licitar e contratar**, quando praticadas as condutas descritas nas alíneas “e”, “f”, “g” e “h” do subitem acima deste Contrato, bem como nas alíneas “b”, “c” e “d”, que justifiquem a imposição de penalidade mais grave (art. 156, §5º, da Lei nº 14.133, de 2021).
- iv) **Multa:**
  - (1) Moratória de ....% (..... por cento) por dia de atraso injustificado sobre o valor da parcela inadimplida, até o limite de ..... (.....) dias;
  - (2) Compensatória, para as infrações descritas nas alíneas “e” a “h” do subitem 12.1, de ....% a ...% do valor do Contrato.
  - (3) Compensatória, para a inexecução total do contrato prevista na alínea “c” do subitem 12.1, de ....% a ...% do valor do Contrato.
  - (4) Para infração descrita na alínea “b” do subitem 12.1, a multa será de ....% a ...% do valor do Contrato.



**MUNICÍPIO DE BONITO**  
CNPJ 05.149.083/0001-07  
PREFEITURA MUNICIPAL



(5) Para infrações descritas na alínea “d” do subitem 12.1, a multa será de ....% a ...% do valor do Contrato.

11.3. A aplicação das sanções previstas neste Contrato não exclui, em hipótese alguma, a obrigação de reparação integral do dano causado ao Contratante (art. 156, §9º, da Lei nº 14.133, de 2021)

11.4. Todas as sanções previstas neste Contrato poderão ser aplicadas cumulativamente com a multa (art. 156, §7º, da Lei nº 14.133, de 2021).

11.4.1. Antes da aplicação da multa será facultada a defesa do interessado no prazo de 15 (quinze) dias úteis, contado da data de sua intimação (art. 157, da Lei nº 14.133, de 2021)

11.4.2. Se a multa aplicada e as indenizações cabíveis forem superiores ao valor do pagamento eventualmente devido pelo Contratante ao Contratado, além da perda desse valor, a diferença será descontada da garantia prestada ou será cobrada judicialmente (art. 156, §8º, da Lei nº 14.133, de 2021).

11.4.3. Previamente ao encaminhamento à cobrança judicial, a multa poderá ser recolhida administrativamente no prazo máximo de XX (XXXX) dias, a contar da data do recebimento da comunicação enviada pela autoridade competente.

11.5. A aplicação das sanções realizar-se-á em processo administrativo que assegure o contraditório e a ampla defesa ao Contratado, observando-se o procedimento previsto no **caput** e parágrafos do art. 158 da Lei nº 14.133, de 2021, para as penalidades de impedimento de licitar e contratar e de declaração de inidoneidade para licitar ou contratar.

11.6. Na aplicação das sanções serão considerados (art. 156, §1º, da Lei nº 14.133, de 2021):

- a) a natureza e a gravidade da infração cometida;
- b) as peculiaridades do caso concreto;
- c) as circunstâncias agravantes ou atenuantes;
- d) os danos que dela provierem para o Contratante;
- e) a implantação ou o aperfeiçoamento de programa de integridade, conforme normas e orientações dos órgãos de controle.

11.7. Os atos previstos como infrações administrativas na Lei nº 14.133, de 2021, ou em outras leis de licitações e contratos da Administração Pública que também sejam tipificados como atos lesivos na Lei nº 12.846, de 2013, serão apurados e julgados conjuntamente, nos mesmos autos, observados o rito procedimental e autoridade competente definidos na referida Lei (art. 159).

11.8. A personalidade jurídica do Contratado poderá ser desconsiderada sempre que utilizada com abuso do direito para facilitar, encobrir ou dissimular a prática dos atos ilícitos previstos neste Contrato ou para provocar confusão patrimonial, e, nesse caso, todos os efeitos das sanções





**MUNICÍPIO DE BONITO**  
CNPJ 05.149.083/0001-07  
PREFEITURA MUNICIPAL



aplicadas à pessoa jurídica serão estendidos aos seus administradores e sócios com poderes de administração, à pessoa jurídica sucessora ou à empresa do mesmo ramo com relação de coligação ou controle, de fato ou de direito, com o Contratado, observados, em todos os casos, o contraditório, a ampla defesa e a obrigatoriedade de análise jurídica prévia (art. 160, da Lei nº 14.133, de 2021)

11.9. O Contratante deverá, no prazo máximo de 15 (quinze) dias úteis, contado da data de aplicação da sanção, informar e manter atualizados os dados relativos às sanções por ela aplicadas, para fins de publicidade no Cadastro Nacional de Empresas Inidôneas e Suspensas (Ceis) e no Cadastro Nacional de Empresas Punidas (Cnep), instituídos no âmbito do Poder Executivo Federal. (Art. 161, da Lei nº 14.133, de 2021)

11.10. As sanções de impedimento de licitar e contratar e declaração de inidoneidade para licitar ou contratar são passíveis de reabilitação na forma do art. 163 da Lei nº 14.133/21.

11.11. Os débitos do contratado para com a Administração contratante, resultantes de multa administrativa e/ou indenizações, não inscritos em dívida ativa, poderão ser compensados, total ou parcialmente, com os créditos devidos pelo referido órgão decorrentes deste mesmo contrato ou de outros contratos administrativos que o contratado possua com o mesmo órgão ora contratante, na forma da Instrução Normativa SEGES/ME nº 26, de 13 de abril de 2022.

## **12. CLÁUSULA DÉCIMA TERCEIRA – DA EXTINÇÃO CONTRATUAL**

12.1. O contrato será extinto quando cumpridas as obrigações de ambas as partes, ainda que isso ocorra antes do prazo estipulado para tanto.

12.2. Se as obrigações não forem cumpridas no prazo estipulado, a vigência ficará prorrogada até a conclusão do objeto, caso em que deverá a Administração providenciar a readequação do cronograma fixado para o contrato.

12.3. Quando a não conclusão do contrato referida no item anterior decorrer de culpa do contratado:

- a) Ficará ele constituído em mora, sendo-lhe aplicáveis as respectivas sanções administrativas; e
- b) Poderá a Administração optar pela extinção do contrato e, nesse caso, adotar as medidas admitidas em lei para a continuidade da execução contratual.

12.4. O contrato poderá ser extinto antes de cumpridas as obrigações nele estipuladas, ou antes do prazo nele fixado, por algum dos motivos previstos no artigo 137 da Lei nº 14.133/21, bem como amigavelmente, assegurados o contraditório e a ampla defesa.

12.4.1. Nesta hipótese, aplicam-se também os artigos 138 e 139 da mesma Lei.





**MUNICÍPIO DE BONITO**  
CNPJ 05.149.083/0001-07  
PREFEITURA MUNICIPAL



12.4.2. A alteração social ou a modificação da finalidade ou da estrutura da empresa não ensejará a extinção se não restringir sua capacidade de concluir o contrato.

12.4.2.1. Se a operação implicar mudança da pessoa jurídica contratada, deverá ser formalizado termo aditivo para alteração subjetiva.

12.5. O termo de extinção, sempre que possível, será precedido:

12.5.1. Balanço dos eventos contratuais já cumpridos ou parcialmente cumpridos;

12.5.2. Relação dos pagamentos já efetuados e ainda devidos;

12.5.3. Indenizações e multas.

12.6. A extinção do contrato não configura óbice para o reconhecimento do desequilíbrio econômico-financeiro, hipótese em que será concedida indenização por meio de termo indenizatório (art. 131, caput, da Lei n.º 14.133, de 2021).

12.7. O contrato poderá ser extinto caso se constate que o contratado mantém vínculo de natureza técnica, comercial, econômica, financeira, trabalhista ou civil com dirigente do órgão ou entidade contratante ou com agente público que tenha desempenhado função na licitação ou atue na fiscalização ou na gestão do contrato, ou que deles seja cônjuge, companheiro ou parente em linha reta, colateral ou por afinidade, até o terceiro grau (art. 14, inciso IV, da Lei n.º 14.133, de 2021).

### **13. CLÁUSULA DÉCIMA QUARTA – DOTAÇÃO ORÇAMENTÁRIA**

13.1. As despesas decorrentes da presente contratação correrão à conta de recursos específicos consignados no Orçamento Geral da União deste exercício, na dotação abaixo discriminada:

I.Gestão/Unidade:

II.Fonte de Recursos:

III.Programa de Trabalho:

IV.Elemento de Despesa:

V.Plano Interno:

VI.Nota de Empenho:

13.2. A dotação relativa aos exercícios financeiros subsequentes será indicada após aprovação da Lei Orçamentária respectiva e liberação dos créditos correspondentes, mediante apostilamento.

### **14. CLÁUSULA DÉCIMA QUINTA – DOS CASOS OMISSOS**

14.1. Os casos omissos serão decididos pelo contratante, segundo as disposições contidas na Lei nº 14.133, de 2021, e demais normas federais aplicáveis e, subsidiariamente, segundo as



**MUNICÍPIO DE BONITO**  
CNPJ 05.149.083/0001-07  
PREFEITURA MUNICIPAL



disposições contidas na Lei nº 8.078, de 1990 – Código de Defesa do Consumidor – e normas e princípios gerais dos contratos.

## **15. CLÁUSULA DÉCIMA SEXTA – ALTERAÇÕES**

15.1. Eventuais alterações contratuais reger-se-ão pela disciplina dos arts. 124 e seguintes da Lei nº 14.133, de 2021.

15.2. O contratado é obrigado a aceitar, nas mesmas condições contratuais, os acréscimos ou supressões que se fizerem necessários, até o limite de 25% (vinte e cinco por cento) do valor inicial atualizado do contrato.

15.3. As alterações contratuais deverão ser promovidas mediante celebração de termo aditivo, submetido à prévia aprovação da consultoria jurídica do contratante, salvo nos casos de justificada necessidade de antecipação de seus efeitos, hipótese em que a formalização do aditivo deverá ocorrer no prazo máximo de 1 (um) mês (art. 132 da Lei nº 14.133, de 2021).

15.4. Registros que não caracterizam alteração do contrato podem ser realizados por simples apostila, dispensada a celebração de termo aditivo, na forma do art. 136 da Lei nº 14.133, de 2021.

## **16. CLÁUSULA DÉCIMA SÉTIMA – PUBLICAÇÃO**

16.1. Incumbirá ao contratante divulgar o presente instrumento no Portal Nacional de Contratações Públicas (PNCP), na forma prevista no art. 94 da Lei 14.133, de 2021, bem como no respectivo sítio oficial na Internet, em atenção ao art. 91, *caput*, da Lei n.º 14.133, de 2021, e ao art. 8º, §2º, da Lei n. 12.527, de 2011, c/c art. 7º, §3º, inciso V, do Decreto n. 7.724, de 2012.

## **17. CLÁUSULA DÉCIMA OITAVA – FORO**

17.1. Fica eleito o Foro da cidade de BONITO/PA para dirimir os litígios que decorrerem da execução deste Termo de Contrato que não puderem ser compostos pela conciliação, conforme art. 92, §1º, da Lei nº 14.133/21.

BONITO/PA, em \_\_\_\_ de \_\_\_\_\_ de 20XX.

\_\_\_\_\_  
Representante legal do CONTRATANTE

\_\_\_\_\_  
Representante legal do CONTRATADO

**TESTEMUNHAS:**

1-

2-